

# かがわの母子保健



© イラスト：池原昭治

平成28年3月

香川県健康福祉部子育て支援課

# 目 次

I 香川県保健行政区域 .....	1
II 母子保健に関する統計 .....	2
II-1 主たる人口動態統計 .....	2
1 人口動態の概要 .....	2
表1 主たる人口動態 .....	2
2 出生 .....	2
(1) 出生率及び合計特殊出生率の動向 .....	2
図1 出生率の年次推移 .....	3
図2 合計特殊出生率の年次推移 .....	3
(2) 出産順位 .....	4
図3 出産順位別出生数構成比 .....	4
(3) 出生時の体重 .....	5
表2 出生時体重別出生数 .....	5
図4 出生時の体重別出生数構成比 .....	5
(4) 低出生体重児 .....	6
表3 低出生体重児の推移 .....	6
図5 低出生体重児の推移 .....	6
3 乳児死亡 .....	7
(1) 乳児死亡率の推移 .....	7
表4 乳児死亡率の推移 .....	7
図6 乳児死亡率の推移 .....	7
(2) 乳児死亡の原因 .....	8
表5 乳児死亡の原因別死亡数 .....	8
4 死産 .....	9
表6 死産率の推移 .....	9
図7 死産率の推移 .....	9
5 周産期死亡 .....	10
表7 周産期死亡率の推移 .....	10
図8 周産期死亡率の推移 .....	10

統計表(人口動態関係)

表8 主たる人口動態統計と人口(実数)	(大正9年～平成26年) ……	11
表9 主たる人口動態統計と人口(率)	(大正9年～平成26年) ……	12
表10 都道府県別人口動態統計	(平成26年) ……	14
表11 都道府県別・年次別妊産婦死亡数	(昭和55年～平成26年) ……	16
表12 保健所・市町別 人口動態統計	(平成26年) ……	17
表13 保健所・市町別 出生数及び率	(平成21年～平成26年) ……	19
表14 年次・出産順位別 出生数及び割合	(昭和55年～平成26年) ……	20
表15 年次・母の年齢階級別 出生数及び割合	(昭和55年～平成26年) ……	21
表16 保健所・市町別 出生数、出生時の体重・平均体重	(平成26年) ……	22
表17 単産・複産(種類)別分娩件数	(平成12年～平成26年) ……	23
表18 年齢階級・死因別 死亡数	(平成22年～平成26年) ……	24

II-2 母体保護 …… 26

1 人工妊娠中絶 …… 26

図9 年齢階級別 人工妊娠中絶件数 ……	26
----------------------	----

図10 人工妊娠中絶実施率の推移 ……	27
---------------------	----

表19 年齢階級別・妊娠期間別 人工妊娠中絶件数 (平成26年度) ……	27
--------------------------------------	----

表20 年齢別・妊娠期間別 10代の人工妊娠中絶件数 (平成26年度) ……	28
--	----

2 不妊手術 …… 28

表21 年齢別不妊手術の状況 (平成26年度) ……	28
----------------------------	----

統計表(母体保護関係)

表22 年齢階級別 人工妊娠中絶件数の推移 (昭和42年～平成26年度) ……	29
---	----

表23 人工妊娠中絶件数と実施率の推移 (昭和42年～平成26年度) ……	30
---------------------------------------	----

表24 保健所別 人工妊娠中絶件数 (平成26年度) ……	31
-------------------------------	----

表25 不妊手術実施件数及び年齢階級別件数の推移 (昭和40年～平成26年度) ……	32
--	----

III 母子保健事業

香川の母子保健事業体系 …… 33

1 1歳6か月児健康診査 …… 34

表26 年度別一般健康診査実施状況(1歳6か月児) (平成2年度～平成26年度) ……	34
---	----

表27 年度別歯科健康診査実施結果(1歳6か月児) (平成2年度～平成26年度) ……	35
---	----

表28 市町別 1歳6か月児健康診査実施状況 (平成26年度) ……	36
------------------------------------	----

2 3歳児健康診査 …… 37

表29 年度別一般健康診査実施状況(3歳児) (平成2年度～平成26年度) ……	37
--	----

表30 年度別歯科健康診査実施結果(3歳児) (平成2年度～平成26年度) ……	38
--	----

表31 市町別 3歳児健康診査実施状況 (平成26年度) ……	39
---------------------------------	----

3	市町母子保健事業	40
	表32 市町母子保健事業一覧	(平成26年) 40
4	母子愛育会	44
	表33 香川県母子愛育連合会単位組織数	44
	表34 平成26年度 訪問活動状況	45
	表35 平成26年度 調査研究事業	45
5	思春期ピアカウンセリング等事業	46
	表36 年度別個別相談件数	46
	(1) 平成26年度 電話相談実績	47
	表37 性別相談者数	47
	表38 対象別相談者数	47
	表39 電話相談の情報源	47
	表40 電話相談の内容	48
	(2) 平成26年度 思春期ピアカウンセリング事業実績	48
6	先天性代謝異常等検査及び神経芽細胞腫検査	49
	表41 先天性代謝異常等検査及び神経芽細胞腫検査	(平成11年度～平成26年度) 49
7	医療給付	50
	(1) 未熟児養育医療給付	50
	表42 未熟児養育医療給付	(平成7年度～平成26年度) 50
	表43 体重別年次推移	(平成7年度～平成26年度) 50
	表44 未熟児養育医療 保健所別・体重別対象者数	(平成26年度) 51
	(2) 小児慢性特定疾病治療研究事業	52
	表45 小児慢性特定疾患治療研究事業(給付人員)	(平成元年度～平成26年度) 52
	表46 小児慢性特定疾患 保健所別・疾患群別対象者数	(平成26年度) 53
	(3) 妊娠高血圧症候群等医療費助成	54
	表47 妊娠高血圧症候群等医療費助成(給付人員)	(平成元年度～平成26年度) 54
	(4) 結核児童療養給付	54
	(5) 乳幼児医療費支給状況	55
	表48 乳幼児医療費支給状況	(平成9年度～平成26年度) 55
	表49 乳幼児医療費支給事業実施状況	(平成26年度) 55

8 エンゼルヘルス特別対策事業	56
表50 エンゼルヘルス特別対策事業実施状況 (平成26年度)	56
9 かるがも教室	57
表51 かるがも教室年度別実施日数及び参加者数 (平成10年度～平成26年度)	57
参加児の状況 (平成26年度)	57
表52 性別内訳	57
表53 年齢別内訳	57
表54 診断名別内訳	57
10 平成26年度 生涯を通じた女性の健康支援	58
11 特定不妊治療費助成事業	58
12 継続看護	59
表55 保健所別継続看護の件数 (平成26年度)	59
香川県母子保健情報(平成26年度)	
・安全な妊娠・出産	
1. 妊娠の届出	60
資料1 妊娠週数別・妊娠の届出数とその割合	60
2. 妊産婦への保健指導	61
資料2 訪問指導数	61
資料3 保健指導数	62
3. 健康教育	63
資料4 健康教育	63
4. 妊婦健康診査の状況	64
資料5 妊婦健康診査(医療機関委託分)の受診状況	64
資料6 妊婦健康診査(医療機関委託分)の結果割合	64
・安心な子育て	
1. 乳幼児への保健指導	66
資料7 乳幼児訪問指導数	66
資料8 乳幼児保健指導	69
2. 健康教育	70
資料9 健康教育	70
3. 乳幼児健康診査の受診状況	71
資料10 乳幼児健康診査の受診状況	71
資料11 乳(幼)児健康診査の受診結果 総合	74
資料12 乳(幼)児健康診査の受診結果 医療機関委託	81
資料13 乳(幼)児健康診査の受診結果 集団健診	88
資料14 幼児健康診査(精神発達)の受診結果 総合	95

4. 歯科健康診査の結果割合 .....	97
資料15 1歳6か月児、3歳児、幼児歯科健康診査の結果割合	97
・疾病や事故の未然防止 .....	99
(疾病・事故の既往)	
・保健所に係る報告 .....	100
(香川県母子保健情報に使用した人口関係資料)	104

参考

保健所母子保健主管課一覧 .....	105
市町母子保健主管課一覧 .....	106

\* 尚、本統計においては、市町から報告があった「母子保健報告」に基づきまとめているが  
 全国値については、厚生労働省の「人口動態調査」及び「地域保健・健康増進事業報告」  
 を掲載している。

# 用語の解説

## 1 用語の説明

- ・ 出 産 …………… 出生と死産をあわせたもの
- ・ 低出生体重児 …………… 2,500g未満の出生児
- ・ 乳 児 死 亡 …………… 生後1年未満の死亡
- ・ 新 生 児 死 亡 …………… 生後4週未満の死亡
- ・ 早期新生児死亡 …………… 生後1週未満の死亡
- ・ 死 産 …………… 妊娠満12週(妊娠第4月)以後の死児の出産
- ・ 人 工 死 産 …………… 胎児の母体内生存が確実であるときに、人工的処置(胎児又は付属物に対する措置及び陣痛促進剤の使用)を加えたことにより死産に至った場合をいう。人工妊娠中絶のうち妊娠12週以降22週未満のもの。
- ・ 自 然 死 産 …………… 人工死産以外のものをいう。人工的処置を加えた場合でも、(1)胎児を出生させることを目的とした場合 (2)母体内の胎児が生死不明か、又は死亡している場合は自然死としている。
- ・ 周 産 期 死 亡 …………… 妊娠満22週以後の死産と早期新生児死亡をあわせたもの

## 2 統計表中の各比率の算出は、次のとおりである。

- ・ 出 生 率 =  $\frac{\text{出生数}}{\text{人口}} \times 1,000$
- ・ 合計特殊出生率 =  $\left\{ \frac{\text{母の年齢別出生数}}{\text{年齢別女子人口}} \right\}$  15歳から49歳までの合計
- ・ 乳 児 死 亡 率 =  $\frac{\text{乳児死亡数}}{\text{出生数}} \times 1,000$
- ・ 新 生 児 死 亡 率 =  $\frac{\text{新生児死亡数}}{\text{出生数}} \times 1,000$
- ・ 周 産 期 死 亡 率 =  $\frac{\text{周産期死亡数(妊娠満22週以後の死産+早期新生児死亡)}}{\text{出産数(出生数+妊娠満22週以後の死産数)}} \times 1,000$
- ・ 妊 産 婦 死 亡 率 =  $\frac{\text{妊産婦死亡数}}{\text{出生数}} \times 100,000$
- ・ 死 産 率 =  $\frac{\text{死産数}}{\text{出産数(出生数+死産数)}} \times 1,000$

$$\cdot \text{自然死産率} = \frac{\text{自然死産数}}{\text{出産数(出生数+死産数)}} \times 1,000$$

$$\cdot \text{人工死産率} = \frac{\text{人工死産数}}{\text{出産数(出生数+死産数)}} \times 1,000$$

$$\cdot \text{婚姻率} = \frac{\text{婚姻届出件数}}{\text{人口}} \times 1,000$$

3 統計表中の符号の用法は次のとおりである。

- 「 - 」 計数のない場合
- 「 … 」 計数不明の場合
- 「 ・ 」 統計項目のありえない場合
- 「 0.0 」 比率が微小(0.05 未満)の場合

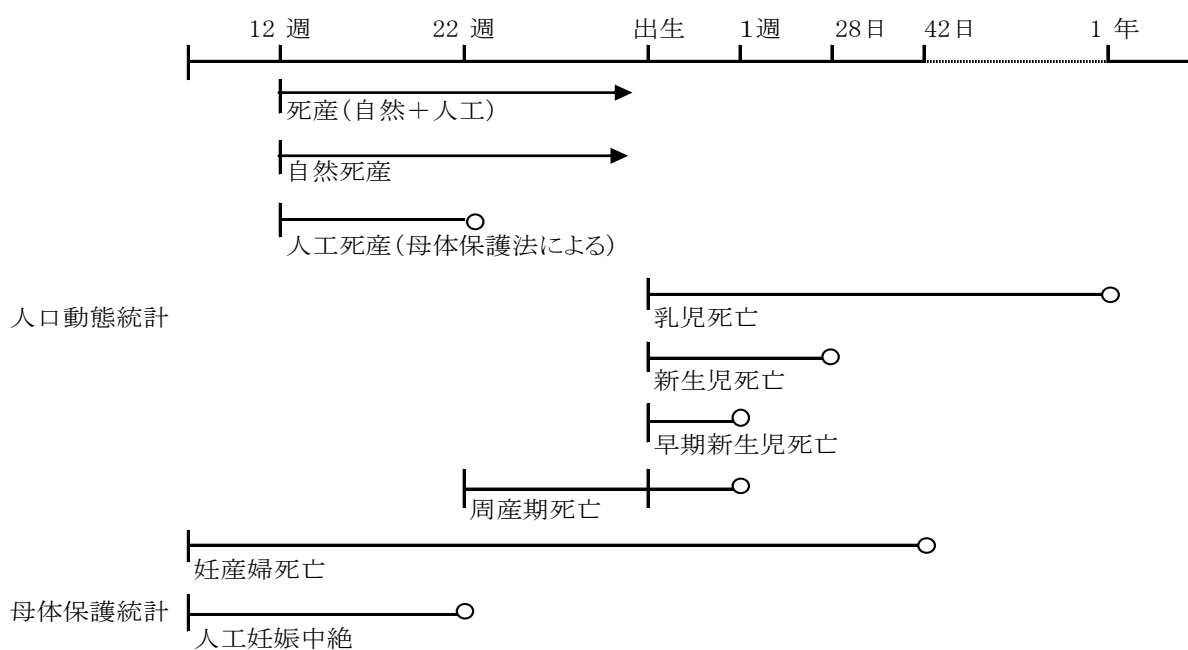

注: ○は未満を示す

「母体保護法」による人工妊娠中絶について、平成3(’91)年以降は、妊娠満週数は従来の「妊娠満23週以前」が「妊娠満22週未満」に改められた。○は未満を示す。

資料 国民衛生の動向



# I 香川県保健行政区域

人口 980,936 人 面積 1,876.73 km<sup>2</sup>  
 (平成26年香川県人口移動調査 平成26年10月1日現在)

小豆総合事務所
人口 29,301 人
面積 169.96 km <sup>2</sup>

中讃保健福祉事務所
人口 290,244 人
面積 589.37 km <sup>2</sup>

高松市保健所
人口 420,758 人
面積 375.41 km <sup>2</sup>

東讃保健福祉事務所
人口 113,508 人
面積 401.46 km <sup>2</sup>

西讃保健福祉事務所
人口 127,125 人
面積 340.55 km <sup>2</sup>

区分
東讃保健福祉事務所
小豆総合事務所
中讃保健福祉事務所
西讃保健福祉事務所
高松市保健所

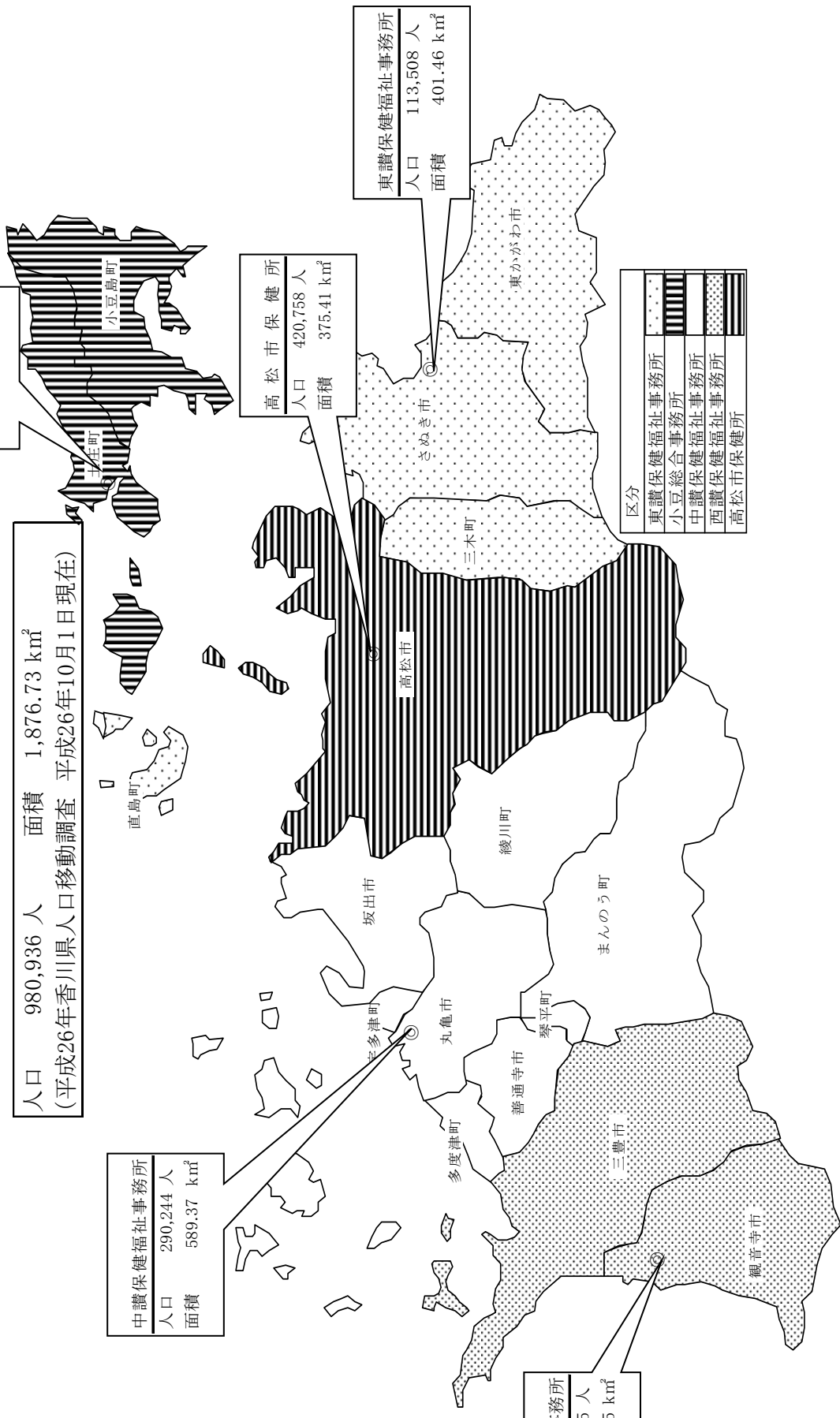

## II 母子保健に関する統計

### II—1 主たる人口動態統計

#### 1 人口動態の概要

平成26年の人口動態統計の概況は、表1のとおりである。

主たる人口動態をみると、平成25年に比べ死亡数は横ばいであるが、出生数が減少している。この結果、自然増加率は減少となっている。死亡数では、乳児死亡数が減少している。周産期死亡数も昨年に引き続き全国1位と低い状況となっている。

表1 主たる人口動態

実 数			率			全国順位	
区分	平成26年	平成25年	区分	平成26年	平成25年	平成26年	平成25年
出生数	7,745	8,059	出生率	8.0	8.2	16	17
			合計特殊出生率	1.57	1.59	10	10
死亡数	11,503	11,512	死亡率	11.8	11.8	27	30
乳児死亡数	12	19	乳児死亡率	1.5	2.4	3	32
新生児死亡数	6	8	新生児死亡率	0.8	1.0	13	23
周産期死亡数	17	18	周産期死亡率	2.2	2.2	1	1
妊娠満22週以後の死産	14	14	妊娠満22週以後の死産率	1.8	1.7	1	1
早期新生児死亡数	3	4	早期新生児死亡率	0.4	0.5	5	7
自然増加数	△ 3,758	△ 3,453	自然増加率	△ 3.9	△ 3.5	27	26
死産数	169	159	死産率	21.4	19.3	14	3
自然死産数	71	71	自然死産率	9.0	8.6	4	3
人工死産数	98	88	人工死産率	12.4	10.7	27	7
婚姻件数	4,693	4,828	婚姻率	4.8	4.9	18	20

(注) 全国順位は、全国における香川県の特性を表す指標として、出生、婚姻については、数値の大きいものから、死亡、死産については、数値の小さいものから並べたものである。

#### 2 出生

##### (1) 出生率及び合計特殊出生率の動向

昭和35年以降の出生率は、全国を下回って推移していた。平成11年に全国と同率になってからは同様に推移してきた。平成26年の出生率は、全国、県ともに0.2ポイント減少し、ともに8.0となった。

一人の女性が一生に産むであろう子供の数を示す合計特殊出生率をみると、昭和60年以降、減少傾向にあったが、近年は、やや上昇傾向に転じている。平成26年は1.57で全国の1.49を上回っている。

図1 出生率の年次推移



図2 合計特殊出生率の年次推移



## (2) 出産順位

図3は、同じ母親がこれまでに出産した児の総数(妊娠満22週以後の死産胎を含む。)である出産順位別出生数の構成割合を表したものである。

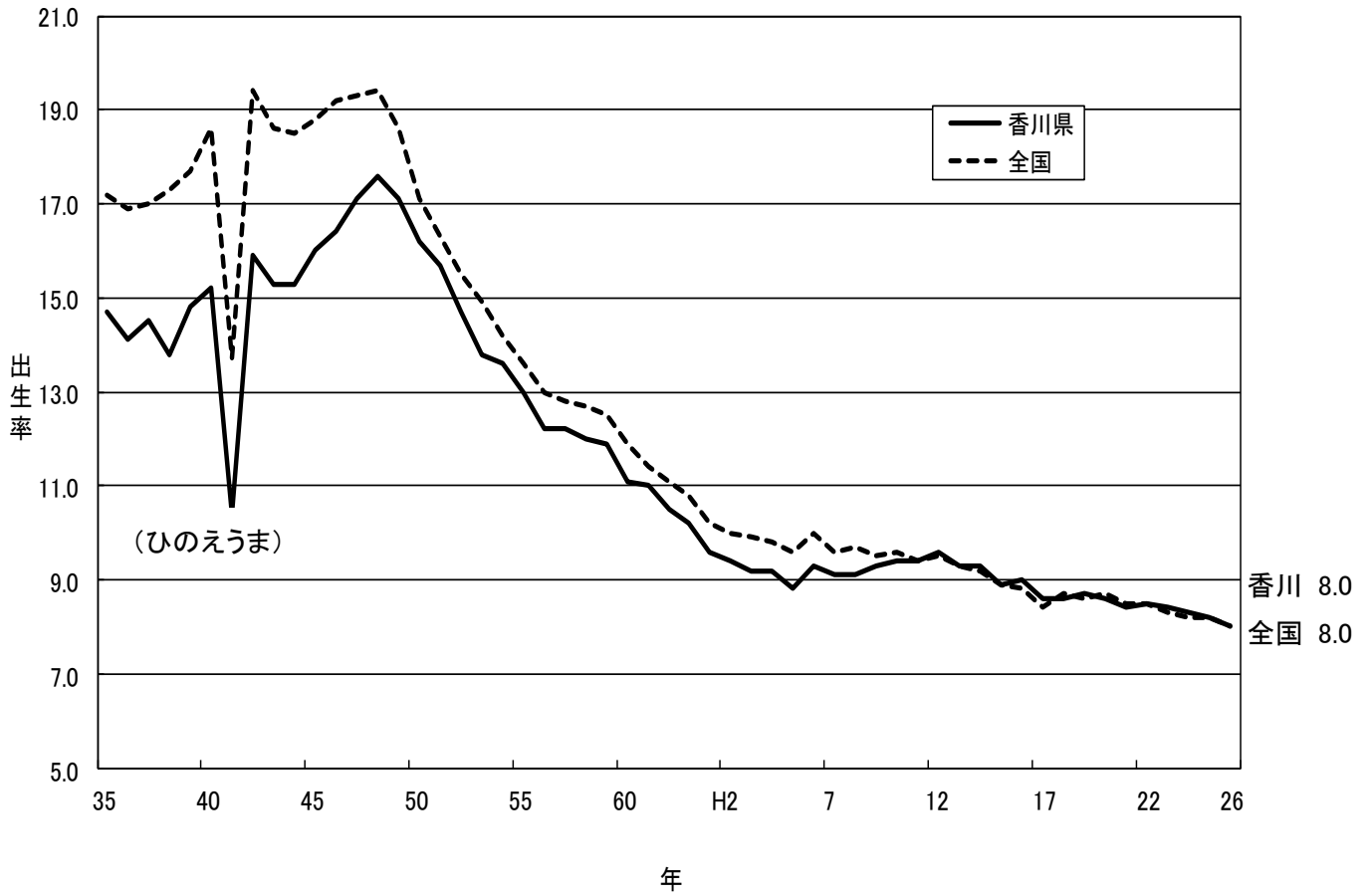
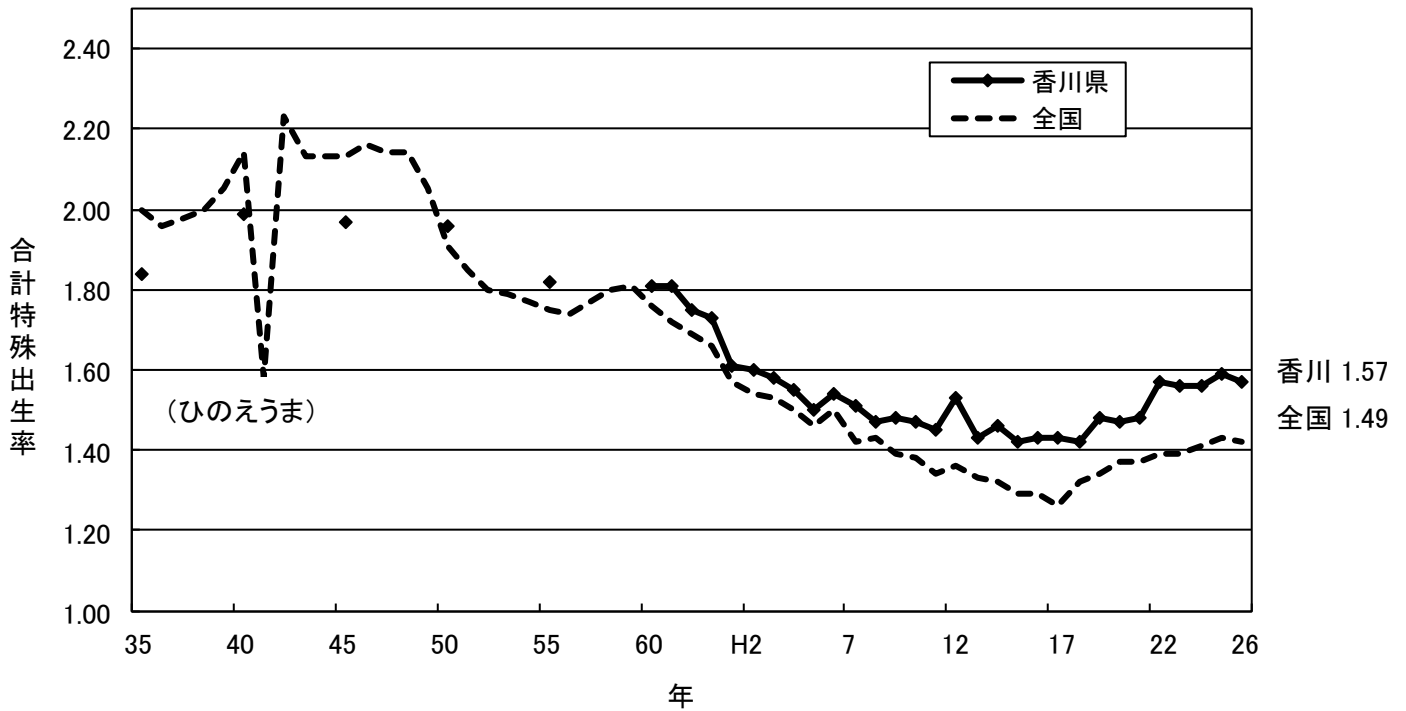
平成26年の出産順位別出生数の構成割合は、第1児が45.1%を占め、次いで第2児が36.4%であり、第1児と第2児で全体の81.5%となっている。

図3 出産順位別出生数構成比

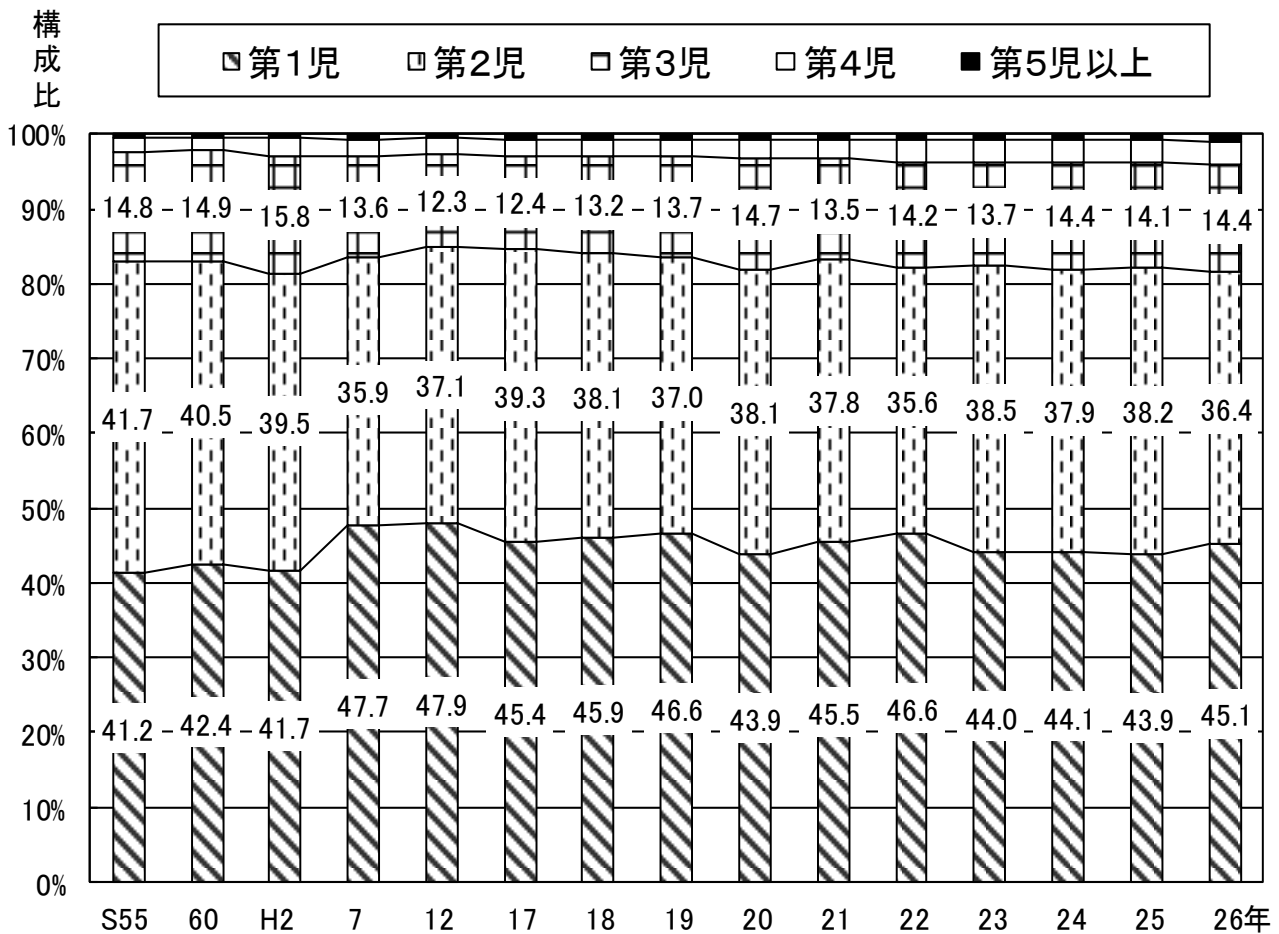

### (3) 出生時の体重

平成26年の出生数を体重別にみると次のとおりである。

表2 出生時体重別 出生数(平成26年)

(単位:人)

		総 数	1.0 kg 未 満	1.0 ～ 1.4	1.5 ～ 1.9	2.0 ～ 2.4	2.5 ～ 2.9	3.0 ～ 3.4	3.5 ～ 3.9	4.0 ～ 4.4	4.5 kg 以 上	不 詳
全 国	出生数	1,003,539	3,077	4,616	12,142	75,933	387,843	412,877	98,874	7,642	389	146
	構成比	100.0%	0.3%	0.5%	1.2%	7.6%	38.6%	41.1%	9.9%	0.8%	0.0%	0.0%
香川県	出生数	7,745	18	30	78	565	2,937	3,195	842	75	4	1
	構成比	100.0%	0.2%	0.4%	1.0%	7.3%	37.9%	41.3%	10.9%	1.0%	0.1%	0.0%

図4 出生時の体重別出生数構成比(H26)

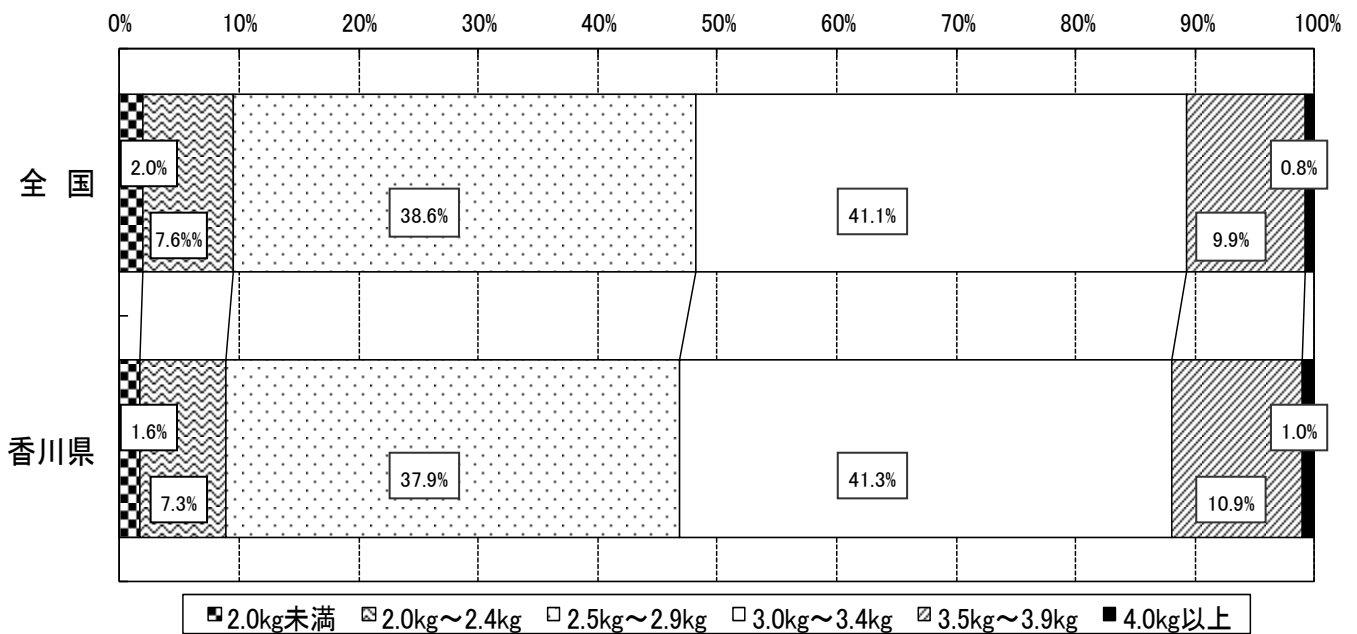

#### (4) 低出生体重児

出生数が減少している中で、出生体重が2,500g未満の低出生体重児の割合は増加の傾向にあったが、近年は、概ね9%前後で推移している。

表3 低出生体重児の推移

	出生数	低出生体重児(2,500g未満)							
		計		低出生体重児(狭義) 1,500~2,500g未満		極低出生体重児 1,000~1,500g未満		超低出生体重児 1,000g未満	
		出生数	構成比(%)	出生数	構成比(%)	出生数	構成比(%)	出生数	構成比(%)
昭和55	12,993	627	4.8%	579	4.5%	34	0.3%	14	0.1%
60	11,529	566	4.9%	513	4.4%	39	0.3%	14	0.1%
平成2	9,555	615	6.4%	559	5.9%	38	0.4%	18	0.2%
7	9,301	645	6.9%	586	6.3%	47	0.5%	12	0.1%
12	9,808	810	8.3%	740	7.5%	57	0.6%	13	0.1%
16	9,068	791	8.7%	712	7.9%	51	0.6%	28	0.3%
17	8,686	782	9.0%	727	8.4%	31	0.4%	24	0.3%
18	8,664	780	9.0%	711	8.2%	37	0.4%	32	0.4%
19	8,701	774	8.9%	717	8.2%	39	0.4%	18	0.2%
20	8,600	782	9.1%	718	8.3%	44	0.5%	20	0.2%
21	8,366	771	9.2%	707	8.5%	44	0.5%	20	0.2%
22	8,397	789	9.4%	726	8.6%	42	0.5%	21	0.3%
23	8,311	703	8.5%	653	7.9%	25	0.3%	25	0.3%
24	8,161	757	9.3%	710	8.7%	29	0.4%	18	0.2%
25	8,059	672	8.3%	603	7.5%	46	0.6%	23	0.3%
26	7,745	691	8.9%	643	8.3%	30	0.4%	18	0.2%

図5 低出生体重児の推移

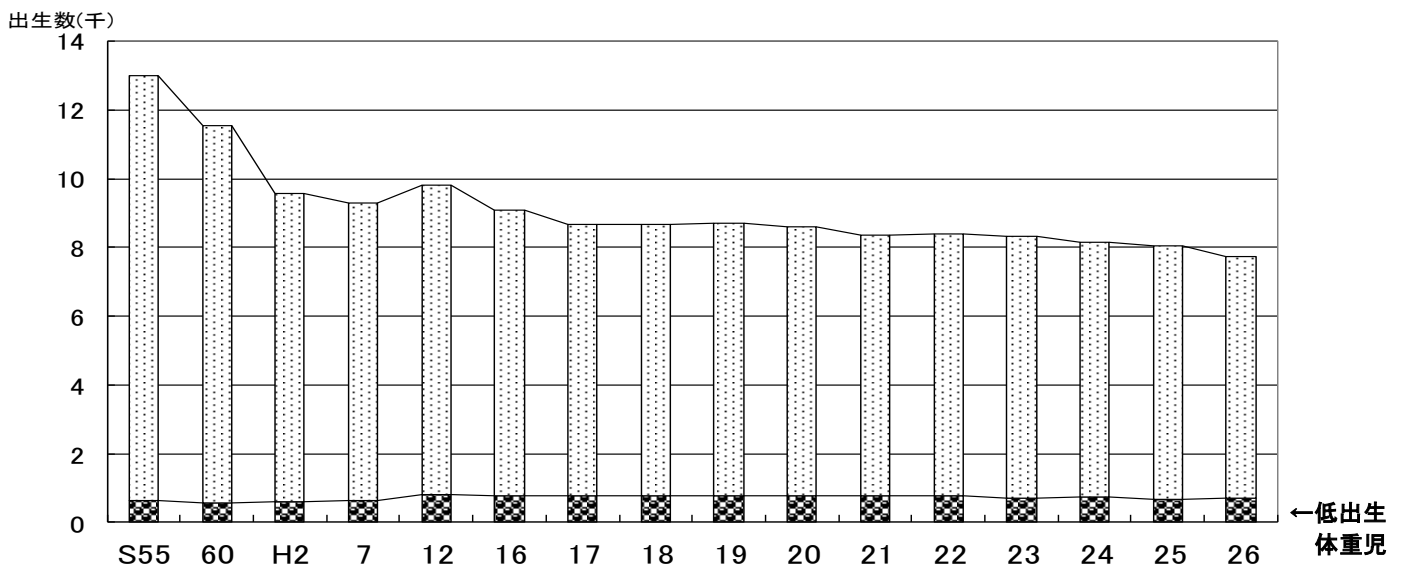

### 3 乳児死亡

#### (1) 乳児死亡率の推移

平成26年の乳児死亡率は、1.5(全国2.1)で、前年から大幅に減少した。また、早期新生児死亡率は0.4、新生児死亡率は0.8となっており、前年を少し下回っている。

表4 乳児死亡率の推移

	(出生千対)			
	全国 乳児死亡率	香川県 乳児死亡率	香川県 早期新生児死亡率	香川県 新生児死亡率
昭和50	10.0	13.8	8.4	9.7
55	7.5	6.8	3.6	4.8
60	5.5	4.4	2.2	2.9
平成2	4.6	4.8	2.2	2.9
7	4.3	3.7	1.6	2.3
12	3.2	3.2	1.2	1.5
15	3.0	2.6	0.9	1.5
16	2.8	2.5	1.2	1.7
17	2.8	2.8	1.2	1.5
18	2.6	2.9	0.9	1.0
19	2.6	1.5	0.5	0.6
20	2.6	2.6	0.7	0.9
21	2.4	2.7	0.8	1.3
22	2.3	2.6	1.0	1.2
23	2.3	2.8	1.2	1.4
24	2.2	1.8	1.0	1.0
25	2.1	2.4	0.5	1.0
26	2.1	1.5	0.4	0.8

図6 乳児死亡率の推移

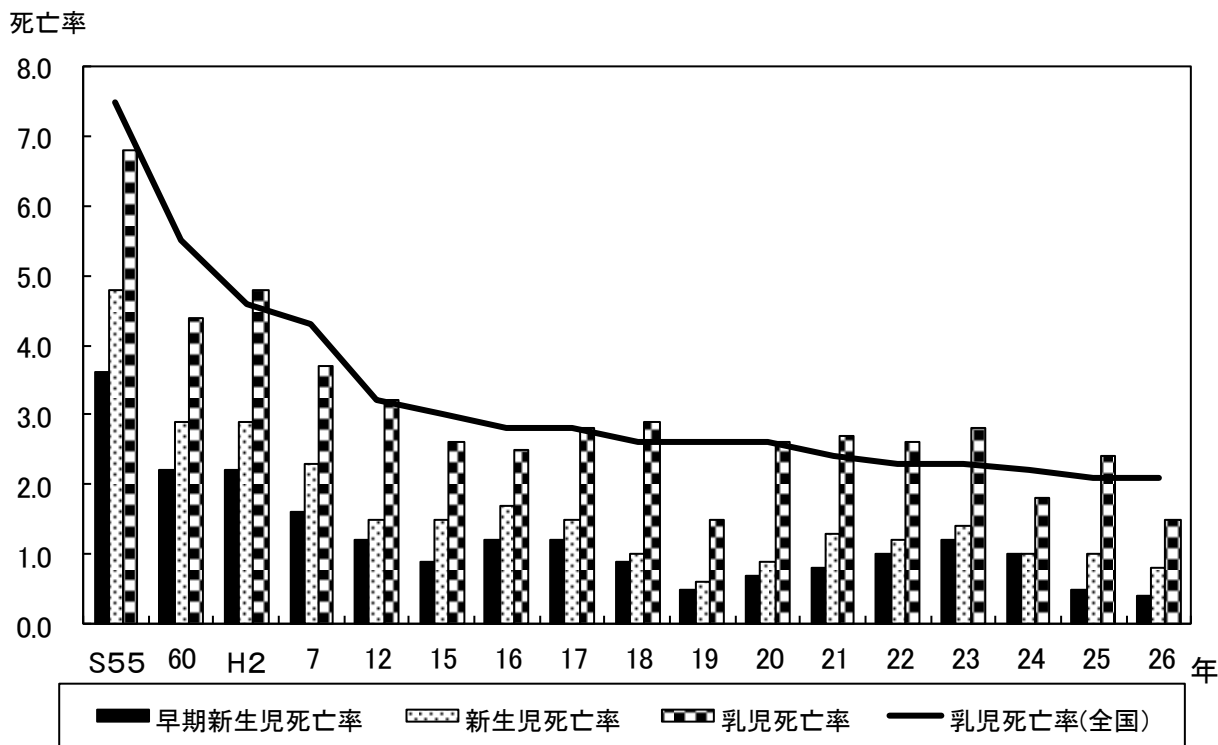

(2) 乳児死亡の原因

平成26年の乳児死亡数を原因別にみると次のとおりである。

表5 乳児死亡の原因別死亡数（平成26年）（ ）内は再掲

分類コード	分類名	死亡数
<BA01>	腸管感染症	-
<BA02>	敗血症	-
<BA03>	麻疹	-
<BA04>	ウイルス肝炎	-
<BA05>	その他の感染症及び寄生虫症	-
<BA06>	悪性新生物	1
(BA07)	白血病	(1)
(BA08)	その他の悪性新生物	-
<BA09>	その他の新生物	-
<BA10>	栄養失調症及びその他の栄養欠乏症	-
<BA11>	代謝障害	-
<BA12>	髄膜炎	-
<BA13>	脊髄性筋萎縮症及び関連症候群	-
<BA14>	脳性麻痺	-
<BA15>	心疾患（高血圧性を除く）	-
<BA16>	脳血管疾患	-
<BA17>	インフルエンザ	-
<BA18>	肺炎	2
<BA19>	喘息	-
<BA20>	ヘルニア及び腸閉塞	-
<BA21>	肝疾患	-
<BA22>	腎不全	-
<BA23>	周産期に発生した病態	3
(BA24)	妊娠期間及び胎児発育に関連する障害	-
(BA25)	出産外傷	(1)
(BA26)	出生時仮死	(2)
(BA27)	新生児の呼吸窮<促>迫	-
(BA28)	周産期に発生した肺出血	-
(BA29)	周産期に発生した心血管障害	-
(BA30)	その他の周産期に特異的な呼吸障害及び心血管障害	-
(BA31)	新生児の細菌性敗血症	-
(BA32)	その他の周産期の特異的な感染症	-
(BA33)	胎児及び新生児の出血性障害及び血液障害	-
(BA34)	その他の周産期に発生した病態	-
<BA35>	先天奇形、変形及び染色体異常	4
(BA36)	神経系の先天奇形	(1)
(BA37)	心臓の先天奇形	(1)
(BA38)	その他の循環器系の先天奇形	-
(BA39)	呼吸器系の先天奇形	(1)
(BA40)	消化器系の先天奇形	-
(BA41)	筋骨格系の先天奇形及び変形	(1)
(BA42)	その他の先天奇形及び変形	-
(BA43)	染色体異常、他に分類されないもの	-
<BA44>	乳幼児突然死症候群	-
<BA45>	その他のすべての疾患	1
<BA46>	不慮の事故	1
(BA47)	交通事故	-
(BA48)	転倒・転落	-
(BA49)	不慮の溺死及び溺水	-
(BA50)	胃内容物の誤えん及び気道閉塞を生じた食物等の誤えん<吸引>	-
(BA51)	その他の不慮の窒息	(1)
(BA52)	煙、火及び火炎への曝露	-
(BA53)	有害物質による不慮の中毒及び有害物質への曝露	-
(BA54)	その他の不慮の事故	-
<BA55>	他殺	-
<BA56>	その他の外因	-
	合 計	12



#### 4 死産

平成26年の死産率は、前年から増加しており、特に、人工死産の増加が影響している。

表6 死産率の推移

	死産総数		自然死産		人工死産	
	死産数	死産率 (出産千対)	死産数	死産率 (出産千対)	死産数	死産率 (出産千対)
昭和55	497	36.8	318	23.6	179	13.3
60	500	41.6	245	20.4	255	21.2
平成2	353	35.6	145	14.6	208	21.0
7	266	27.8	131	13.7	135	14.1
12	297	29.4	130	12.9	167	16.5
15	255	27.2	90	9.6	165	17.6
16	223	24.0	101	10.9	122	13.1
17	232	26.0	93	10.4	139	15.6
18	244	27.4	125	14.0	119	13.4
19	212	23.8	104	11.7	108	12.1
20	192	21.8	103	11.7	89	10.1
21	214	24.9	130	15.2	84	9.8
22	206	23.9	125	14.5	81	9.4
23	160	18.9	75	8.9	85	10.0
24	165	19.8	91	10.9	74	8.9
25	159	19.3	71	8.6	88	10.7
26	169	21.4	71	9.0	98	12.4

図7 死産率の推移

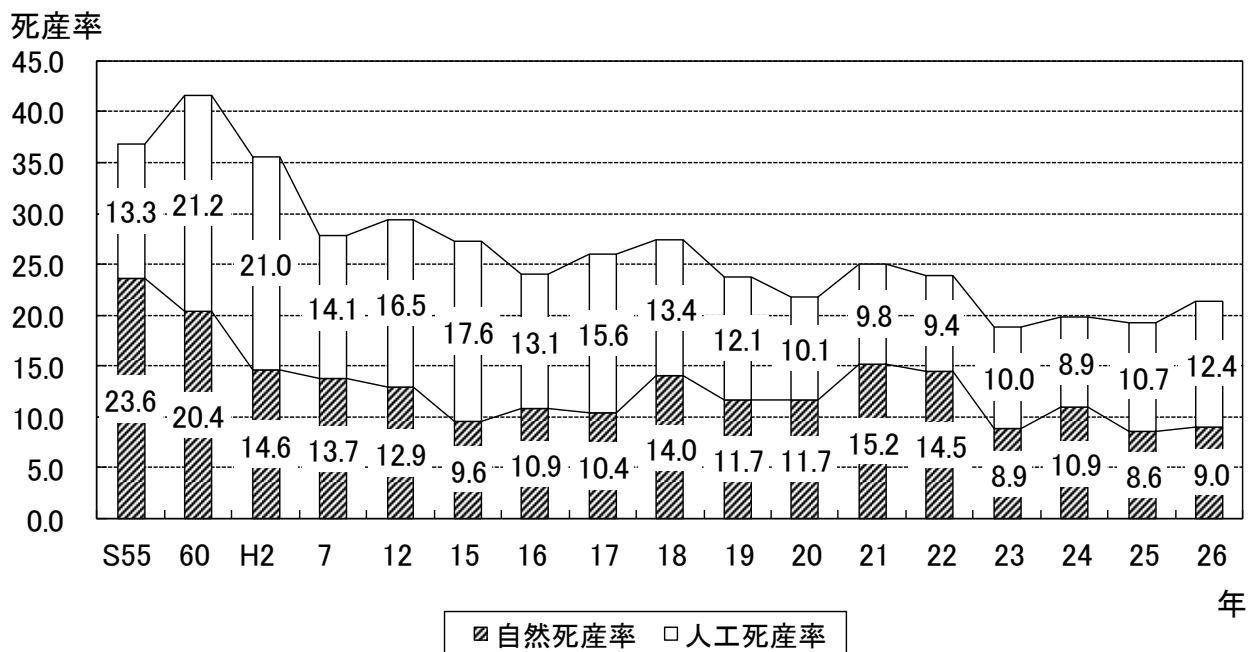

## 5 周産期死亡

周産期死亡率は、平成24年は全国平均より高い数値であったが、平成25年、26年と2.2(出産千対)となり、全国で最も低い数値となっている。

表7 周産期死亡率の推移

(出産千対)

	周産期死亡率(香川県)			周産期死亡率(全国)
		早期新生児死亡率	妊娠22週以後の死産率	
昭和55	15.4	3.6	11.8	20.2
60	14.2	2.2	12.1	15.4
平成2	9.5	2.2	7.3	11.1
7	5.2	1.6	3.6	7.0
12	4.9	1.2	3.7	5.8
15	3.8	0.9	3.0	5.3
16	4.8	1.2	3.6	5.0
17	4.9	1.2	3.8	4.8
18	4.4	0.9	3.5	4.7
19	4.2	0.5	3.8	4.5
20	3.9	0.7	3.2	4.3
21	3.5	0.8	2.6	4.2
22	4.4	1.0	3.4	4.2
23	3.1	1.2	1.9	4.1
24	5.0	1.0	4.0	4.0
25	2.2	0.5	1.7	3.7
26	2.2	0.4	1.8	3.7

図8 周産期死亡率の推移

死亡率



表8 主たる人口動態統計と人口(実数)(大正9年～平成26年)

年次	人口	出生数	死亡数	自 増	然 加	乳 児 死 亡 数	新 生 児 死 亡 数	周 産 期 死 亡 数	妊 娠 2 2 週 以 後 の 死 産	早 期 新 生 児 死 亡 数	死 産			婚 姻 数
											総 数	自 然	人 工	
											死 産	死 産	死 産	
※大正9	677,852	27,554	17,855	9,699	3,003	...	...	...	...	...	1,625	...	...	7,099
※14	700,308	24,485	13,864	10,621	2,355	...	...	...	...	...	1,265	...	...	6,498
※昭和5	732,816	24,164	13,716	10,448	2,607	...	...	...	...	...	1,119	...	...	6,510
※10	748,656	24,502	13,155	11,347	2,625	...	...	...	...	...	1,133	...	...	6,901
※15	730,394	20,771	13,050	7,721	2,105	...	...	...	...	...	773	...	...	8,389
※20	863,700	...	...	...	...	...	...	...	...	...	...	...	...	...
※25	946,022	24,633	10,959	13,674	1,677	...	...	...	...	...	2,524	...	...	8,354
※30	943,823	16,641	8,086	8,555	849	526	784	...	...	...	1,519	...	...	7,388
※昭和35	918,867	13,540	8,185	5,355	549	361	642	...	...	...	1,302	...	...	7,424
※40	900,845	13,721	7,797	5,924	317	217	452	...	...	...	1,066	572	474	6,942
41	897,680	9,363	7,520	1,843	249	...	...	...	...	...	884	...	...	6,798
42	901,507	14,282	7,544	6,738	297	...	...	...	...	...	983	...	...	7,205
43	901,841	13,840	7,484	6,356	272	...	...	...	...	...	886	...	...	7,454
44	904,510	13,931	7,497	6,434	249	...	...	...	...	...	833	533	249	7,612
※45	907,897	14,522	7,656	6,866	229	229	309	...	...	...	810	...	...	8,082
46	914,537	14,986	7,371	7,615	242	...	...	...	...	...	790	...	...	8,451
47	923,427	15,767	7,266	8,501	206	...	...	...	...	...	829	...	...	8,853
48	933,767	16,399	7,450	8,949	222	...	...	...	...	...	830	...	...	8,565
49	945,142	16,214	7,600	8,614	215	...	...	...	...	...	767	...	...	8,302
※50	961,292	15,539	7,312	8,227	214	151	298	168	130	670	464	206	7,261	
51	970,237	15,218	7,594	7,624	157	116	247	146	101	635	430	205	7,026	
52	979,470	14,386	7,151	7,235	132	88	180	105	75	645	410	235	6,476	
53	986,123	13,655	7,421	6,234	108	71	171	118	53	539	362	177	6,337	
54	993,214	13,477	7,006	6,471	84	57	148	105	43	557	371	186	6,217	
※55	999,864	12,993	7,418	5,575	88	62	121	74	47	497	318	179	6,088	
56	1,004,586	12,261	7,222	5,039	91	61	120	73	47	492	304	188	6,156	
57	1,008,991	12,270	7,336	4,934	95	64	143	92	51	527	324	203	6,360	
58	1,013,138	12,176	7,560	4,616	80	47	111	75	36	499	302	197	5,807	
59	1,016,679	12,068	7,452	4,616	59	30	87	66	21	497	269	228	5,690	
※60	1,022,569	11,529	7,516	4,013	51	33	90	65	25	500	245	255	5,689	
61	1,024,527	11,242	7,606	3,636	60	39	82	52	30	455	211	244	5,515	
62	1,026,268	10,786	7,458	3,328	49	31	70	48	22	445	234	211	5,268	
63	1,027,403	10,482	8,091	2,391	54	38	73	46	27	421	199	222	5,203	
平成元	1,027,672	9,827	8,098	1,729	51	27	57	38	19	387	182	205	5,131	
※2	1,023,412	9,555	8,339	1,216	46	28	49	28	21	353	145	208	5,234	
3	1,023,746	9,384	8,542	842	49	33	57	27	30	374	158	216	5,348	
4	1,025,091	9,406	8,658	748	44	28	59	39	20	397	185	212	5,403	
5	1,026,129	9,048	8,603	445	32	16	37	30	7	347	163	184	5,725	
6	1,027,512	9,555	8,659	896	32	15	43	34	9	292	126	166	5,669	
※7	1,027,006	9,301	8,863	438	34	21	49	34	15	266	131	135	5,794	
8	1,028,027	9,311	8,852	459	30	18	71	56	15	327	171	156	5,978	
9	1,028,970	9,511	8,959	552	40	25	70	50	20	293	146	147	5,944	
10	1,030,068	9,664	9,104	560	25	14	50	40	10	268	111	157	6,060	
11	1,030,388	9,651	9,325	326	24	15	42	30	12	303	121	182	5,795	
※12	1,022,890	9,808	9,433	375	31	15	48	36	12	297	130	167	6,052	
13	1,022,827	9,472	9,169	303	23	13	44	34	10	281	118	163	6,046	
14	1,021,698	9,438	9,454	△16	24	13	48	40	8	259	95	164	5,546	
15	1,020,421	9,123	9,556	△433	24	14	35	27	8	255	90	165	5,478	
16	1,019,434	9,068	9,709	△641	23	15	44	33	11	223	101	122	5,327	
※17	1,012,400	8,686	10,265	△1,579	24	13	43	33	10	232	93	139	5,254	
18	1,009,328	8,664	10,241	△1,577	25	9	38	30	8	244	125	119	5,290	
19	1,006,329	8,701	10,428	△1,727	13	5	37	33	4	212	104	108	5,253	
20	996,000	8,600	10,645	△2,045	22	8	34	28	6	192	103	89	5,239	
21	992,000	8,366	10,639	△2,273	23	11	29	22	7	214	130	83	5,140	
※22	988,786	8,397	11,064	△2,667	22	10	37	29	8	206	125	81	4,975	
23	985,000	8,311	11,316	△3,005	23	12	26	16	10	160	75	85	4,896	
24	982,000	8,161	11,369	△3,208	15	8	41	33	8	165	91	74	4,789	
25	979,000	8,059	11,512	△3,453	19	8	18	14	4	159	71	88	4,828	
26	974,000	7,745	11,503	△3,758	12	6	17	14	3	169	71	98	4,693	

※は国勢調査(各年10月1日人口)

表9 主たる人口動態統計と人口(率)(大正9年～平成26年) その1

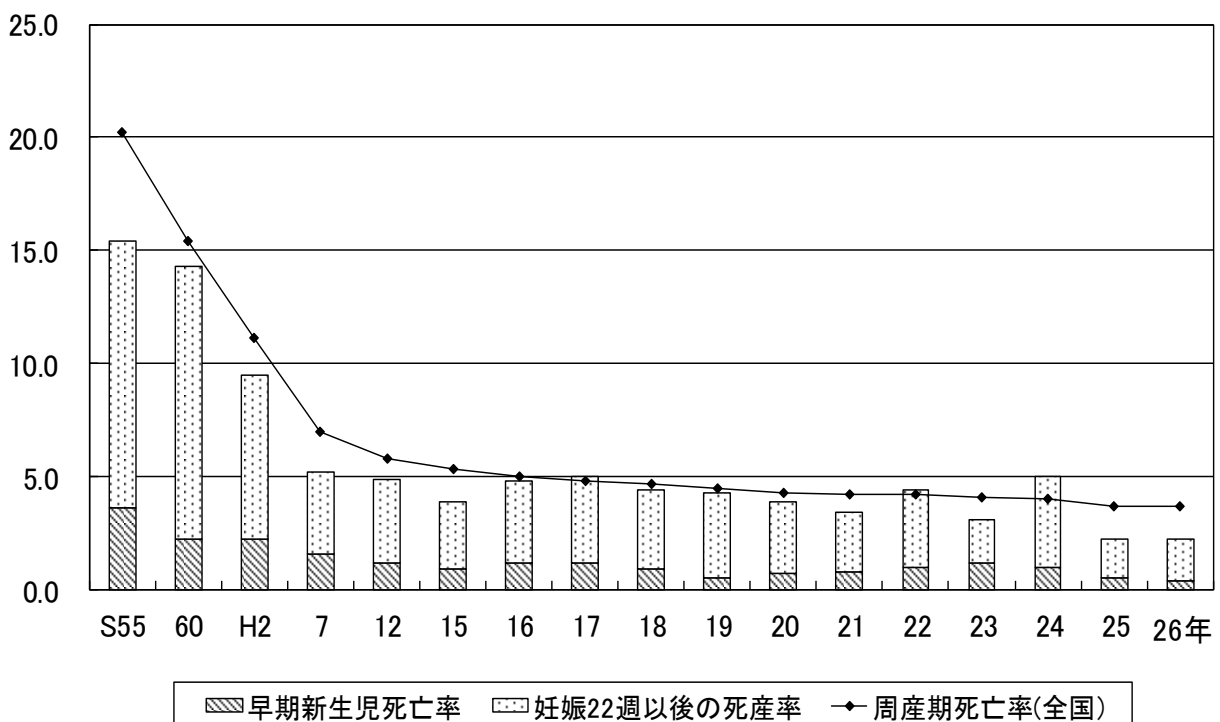
年次	出生率 人口千対		死亡率 人口千対		自然増加 人口千対		合計特殊出生率		乳児死亡率 出生千対		新生児死亡率 出生千対	
	香川	全国	香川	全国	香川	全国	香川	全国	香川	全国	香川	全国
※大正9	40.5	36.2	26.2	25.4	14.3	10.8	...	...	108.9	165.7	...	69.0
※14	35.1	34.9	19.8	20.3	15.3	14.7	...	...	96.2	142.4	...	58.1
※昭和5	32.8	32.4	18.0	18.2	13.8	14.2	...	...	107.8	124.1	...	49.9
※10	32.7	31.6	17.6	16.8	15.1	14.9	...	...	107.1	106.7	...	44.7
※15	28.4	29.4	17.9	16.5	10.6	12.9	...	...	101.2	90.0	...	38.7
※20	...	...	...	...	...	...	...	...	...	...	...	...
※25	26.0	28.1	11.6	10.9	14.5	17.2	...	3.65	68.1	60.1	40.0	27.5
※30	17.6	19.4	8.6	7.8	9.1	11.6	2.19	2.37	51.0	39.8	31.6	22.3
※昭和35	14.7	17.2	8.9	7.6	5.8	9.6	1.84	2.00	40.5	30.7	26.7	17.0
※40	15.2	18.6	8.7	7.1	6.6	11.4	1.99	2.14	23.1	18.5	15.0	11.7
41	10.4	13.7	8.4	6.8	2.1	7.0		1.58	26.6	19.3	19.3	12.0
42	15.9	19.4	8.4	6.8	7.5	12.7		2.23	20.8	14.9	13.9	9.9
43	15.3	18.6	8.3	6.8	7.0	11.8		2.13	19.7	15.3	14.6	9.8
44	15.3	18.5	8.2	6.8	7.1	11.7		2.13	17.9	14.2	11.5	9.1
※45	16.0	18.8	8.4	6.9	7.6	11.8	1.97	2.13	15.8	13.1	11.6	8.7
46	16.4	19.2	8.1	6.6	8.3	12.6		2.16	16.1	12.4	11.5	8.2
47	17.1	19.3	7.9	6.5	9.2	12.8		2.14	13.1	11.7	9.1	7.8
48	17.6	19.4	8.0	6.6	9.6	12.8		2.14	13.5	11.3	9.3	7.4
49	17.1	18.6	8.0	6.5	9.1	12.1		2.05	13.3	10.8	9.6	7.1
※50	16.2	17.1	7.6	6.3	8.6	10.8	1.96	1.91	13.8	10.0	9.7	6.8
51	15.7	16.3	7.8	6.3	7.9	10.0		1.85	10.3	9.3	7.6	6.4
52	14.7	15.5	7.3	6.1	7.4	9.4		1.80	9.2	8.9	6.1	6.1
53	13.8	14.9	7.5	6.1	6.3	8.8		1.79	7.9	8.4	5.2	5.6
54	13.6	14.2	7.0	6.0	6.5	8.3		1.77	6.2	7.9	4.2	5.2
※55	13.0	13.6	7.4	6.2	5.6	7.3	1.82	1.75	6.8	7.5	4.8	4.9
56	12.2	13.0	7.2	6.1	5.0	6.9		1.74	7.4	7.1	5.0	4.7
57	12.2	12.8	7.3	6.0	4.9	6.8		1.77	7.7	6.6	5.2	4.2
58	12.0	12.7	7.5	6.2	4.6	6.5		1.80	6.6	6.2	3.9	3.9
59	11.9	12.5	7.3	6.2	4.5	6.3		1.81	4.9	6.0	2.5	3.7
※60	11.1	11.9	7.3	6.3	3.9	5.6	1.81	1.76	4.4	5.5	2.9	3.4
61	11.0	11.4	7.4	6.2	3.6	5.2	1.81	1.72	5.3	5.2	3.5	3.1
62	10.5	11.1	7.3	6.2	3.2	4.9	1.75	1.69	4.5	5.0	2.9	2.9
63	10.2	10.8	7.9	6.5	2.3	4.3	1.73	1.66	5.2	4.8	3.6	2.7
平成元	9.6	10.2	7.9	6.4	1.7	3.7	1.61	1.57	5.2	4.6	2.7	2.6
※2	9.4	10.0	8.2	6.7	1.2	3.3	1.60	1.54	4.8	4.6	2.9	2.6
3	9.2	9.9	8.4	6.7	0.8	3.2	1.58	1.53	5.2	4.4	3.5	2.4
4	9.2	9.8	8.5	6.9	0.7	2.9	1.55	1.50	4.7	4.5	3.0	2.4
5	8.8	9.6	8.4	7.1	0.4	2.5	1.50	1.46	3.5	4.3	1.8	2.3
6	9.3	10.0	8.5	7.1	0.9	2.9	1.54	1.50	3.3	4.2	1.6	2.3
※7	9.1	9.6	8.7	7.4	0.4	2.1	1.51	1.42	3.7	4.3	2.3	2.2
8	9.1	9.7	8.6	7.2	0.4	2.5	1.47	1.43	3.2	3.8	1.9	2.0
9	9.3	9.5	8.7	7.3	0.5	2.2	1.48	1.39	4.2	3.7	2.6	1.9
10	9.4	9.6	8.9	7.5	0.5	2.1	1.47	1.38	2.6	3.6	1.4	2.0
11	9.4	9.4	9.1	7.8	0.3	1.6	1.45	1.34	2.5	3.4	1.6	1.8
※12	9.6	9.5	9.3	7.7	0.4	1.8	1.53	1.36	3.2	3.2	1.5	1.8
13	9.3	9.3	9.0	7.7	0.3	1.6	1.43	1.33	2.4	3.1	1.4	1.6
14	9.3	9.2	9.3	7.8	△ 0.0	1.4	1.46	1.32	2.5	3.0	1.4	1.7
15	9.0	8.9	9.4	8.0	△ 0.4	0.9	1.42	1.29	2.6	3.0	1.5	1.7
16	9.0	8.8	9.6	8.2	△ 0.6	0.7	1.43	1.29	2.5	2.8	1.7	1.5
※17	8.6	8.4	10.2	8.6	△ 1.6	△ 0.2	1.43	1.26	2.8	2.8	1.5	1.4
18	8.6	8.7	10.2	8.6	△ 1.6	0.1	1.42	1.32	2.9	2.6	1.0	1.3
19	8.7	8.6	10.4	8.8	△ 1.7	△ 0.1	1.48	1.34	1.5	2.6	0.6	1.3
20	8.6	8.7	10.7	9.1	△ 2.1	△ 0.4	1.47	1.37	2.6	2.6	0.9	1.2
21	8.4	8.5	10.7	9.1	△ 2.3	△ 0.6	1.48	1.37	2.7	2.4	1.3	1.2
※22	8.5	8.5	11.2	9.5	△ 2.7	△ 1.0	1.57	1.39	2.6	2.3	1.2	1.1
23	8.4	8.3	11.5	9.9	△ 3.1	△ 1.6	1.56	1.39	2.8	2.3	1.4	1.1
24	8.3	8.2	11.6	10.0	△ 3.3	△ 1.7	1.56	1.41	1.8	2.2	1.0	1.0
25	8.2	8.2	11.8	10.1	△ 3.5	△ 1.9	1.59	1.43	2.4	2.1	1.0	1.0
26	8.0	8.0	11.8	10.1	△ 3.9	△ 2.1	1.57	1.42	1.5	2.1	0.8	0.9

※は国勢調査(各年10月1日人口)

表9 主たる人口動態統計と人口(率)(大正9年～平成26年) その2

年次	死産率						婚姻率	
	死産率		自然死産率		人工死産率		婚姻率	
	出産千対		出産千対		出産千対		人口千対	
	香川	全国	香川	全国	香川	全国	香川	全国
※大正9	55.7	66.4	...	...	...	...	10.40	9.8
※14	49.1	56.3	...	...	...	...	9.30	8.7
※昭和5	44.3	53.4	...	...	...	...	8.90	7.9
※10	44.2	50.1	...	...	...	...	9.20	8.0
※15	35.9	46.0	...	...	...	...	10.50	9.3
※20	...	...	...	...	...	...	...	...
※25	92.9	84.9	38.7	41.7	54.2	43.2	8.8	8.6
※30	83.6	95.8	36.0	44.5	44.5	51.3	7.8	8.0
※昭和35	87.7	100.4	44.5	52.3	43.3	48.1	8.1	9.3
※40	72.1	81.4	39.8	47.6	32.3	33.8	7.7	9.7
41	86.3	98.2	...	55.2	...	43.1	7.6	9.5
42	64.4	71.6	...	43.6	...	28.0	8.0	9.6
43	60.2	71.1	...	43.4	...	27.7	8.2	9.5
44	56.4	68.6	...	42.3	...	26.3	8.4	9.6
※45	52.8	65.3	35.4	40.6	17.4	24.7	8.9	10.0
46	50.1	61.4	...	39.3	...	22.1	9.2	10.5
47	50.0	57.8	...	37.8	...	20.1	9.6	10.4
48	48.2	52.6	...	35.6	...	17.0	9.2	9.9
49	45.2	51.3	...	34.9	...	16.4	8.8	9.1
※50	41.3	50.8	28.6	33.8	12.7	17.1	7.6	8.5
51	40.1	52.7	27.1	33.1	12.9	19.6	7.2	7.8
52	42.9	51.5	27.3	32.6	15.6	18.9	6.6	7.2
53	38.0	48.7	25.5	31.1	12.5	17.6	6.4	6.9
54	39.7	47.7	26.4	29.6	13.3	18.1	6.3	6.8
※55	36.8	46.8	23.6	28.8	13.3	18.0	6.1	6.7
56	38.6	49.2	23.8	28.8	14.7	20.5	6.1	6.6
57	41.2	49.0	25.3	27.7	15.9	21.3	6.3	6.6
58	39.4	45.5	23.8	25.4	15.5	20.1	5.7	6.4
59	39.6	46.3	21.4	24.3	18.1	22.0	5.6	6.2
※60	41.6	46.0	20.4	22.1	21.2	23.9	5.5	6.1
61	38.9	45.3	18.0	21.4	20.9	23.9	5.4	5.9
62	39.6	45.3	20.8	21.2	18.8	24.0	5.1	5.7
63	38.6	43.4	18.3	19.5	20.4	23.9	5.1	5.8
平成元	37.9	42.4	17.8	18.9	20.1	23.5	5.0	5.8
※2	35.6	42.3	14.6	18.3	21.0	23.9	5.1	5.9
3	38.3	39.7	16.2	17.5	22.1	22.1	5.2	6.0
4	40.5	38.9	18.9	17.2	21.6	21.6	5.3	6.1
5	36.9	36.6	17.4	16.4	19.6	20.2	5.6	6.4
6	29.7	33.5	12.8	15.4	16.9	18.1	5.5	6.3
※7	27.8	32.1	13.7	14.9	14.1	17.2	5.7	6.4
8	33.9	31.7	17.7	14.7	16.2	17.0	5.8	6.4
9	29.9	32.1	14.9	14.2	15.0	17.9	5.8	6.2
10	27.0	31.4	11.2	13.6	15.8	17.8	5.9	6.3
11	30.4	31.6	12.2	13.7	18.3	17.9	5.6	6.1
※12	29.4	31.2	12.9	13.2	16.5	18.1	5.9	6.4
13	28.8	31.0	12.1	13.0	16.7	18.0	5.9	6.4
14	26.7	31.1	9.8	12.7	16.9	18.3	5.5	6.0
15	27.2	30.5	9.6	12.6	17.6	17.8	5.4	5.9
16	24.0	30.0	10.9	12.5	13.1	17.5	5.3	5.7
※17	26.0	29.1	10.4	12.3	15.6	16.7	5.2	5.7
18	27.4	27.5	14.0	11.9	13.4	15.6	5.3	5.8
19	23.8	26.2	11.7	11.7	12.1	14.5	5.3	5.7
20	21.8	25.2	11.7	11.3	10.1	13.9	5.3	5.3
21	24.9	24.6	15.2	11.1	9.8	13.5	5.2	5.6
※22	23.9	24.2	14.5	11.2	9.4	13.0	5.0	5.5
23	18.9	23.9	8.9	11.1	10.0	12.8	5.0	5.2
24	19.8	23.4	10.9	10.8	8.9	12.6	4.9	5.3
25	19.3	22.9	8.6	10.4	10.7	12.5	4.9	5.3
26	21.4	22.9	9.0	10.6	12.4	12.3	4.8	5.1

※は国勢調査(各年10月1日人口)

表10 都道府県別人口動態統計(平成26年) その1

区 分	出 生		乳 児 死 亡		新 生 児 死 亡		死 産		自 然 死 産		人 工 死 産	
	実 数	人 口 千 対 率	実 数	出 生 千 対 率	実 数	出 生 千 対 率	実 数	出 産 千 対 率	実 数	出 産 千 対 率	実 数	出 産 千 対 率
全 国	1,003,539	8.0	2,080	2.1	952	0.9	23,524	22.9	10,905	10.6	12,619	12.3
道	37,058	6.9	61	1.6	32	0.9	1,101	28.9	460	12.1	641	16.8
府	8,853	6.7	17	1.9	9	1.0	250	27.5	108	11.9	142	15.6
県	8,803	6.9	17	1.9	6	0.7	213	23.6	117	13.0	96	10.6
青 森	18,069	7.8	35	1.9	23	1.3	421	22.8	180	9.7	241	13.0
岩 手	5,998	5.8	15	2.5	6	1.0	165	26.8	86	14.0	79	12.8
宮 城	7,966	7.1	19	2.4	9	1.1	173	21.3	88	10.8	85	10.4
秋 田	14,517	7.5	27	1.9	10	0.7	344	23.1	179	12.0	165	11.1
山 形	21,873	7.6	58	2.7	31	1.4	491	22.0	239	10.7	252	11.3
福 島	15,442	7.9	56	3.6	28	1.8	356	22.5	154	9.7	202	12.8
茨 城	14,522	7.5	19	1.3	10	0.7	326	22.0	155	10.4	171	11.5
栃 木	55,765	7.8	118	2.1	54	1.0	1,382	24.2	665	11.6	717	12.5
群 馬	46,749	7.6	104	2.2	53	1.1	1,143	23.9	600	12.5	543	11.3
埼 玉	110,629	8.5	205	1.9	89	0.8	2,460	21.8	1,135	10.0	1,325	11.7
千 葉	72,996	8.1	149	2.0	75	1.0	1,566	21.0	771	10.3	795	10.7
東 京	16,480	7.2	33	2.0	13	0.8	391	23.2	190	11.3	201	11.9
神 奈 川	7,556	7.1	17	2.2	4	0.5	155	20.1	84	10.9	71	9.2
新 潟	8,961	7.8	21	2.3	5	0.6	187	20.4	107	11.7	80	8.7
富 山	6,166	7.9	12	1.9	5	0.8	161	25.4	75	11.9	86	13.6
石 川	6,063	7.3	11	1.8	3	0.5	143	23.0	55	8.9	88	14.2
福 井	15,848	7.6	23	1.5	10	0.6	341	21.1	161	9.9	180	11.1
山 梨	15,138	7.5	37	2.4	21	1.4	313	20.3	144	9.3	169	10.9
長 岐	28,684	7.9	61	2.1	29	1.0	629	21.5	336	11.5	293	10.0
静 岡	65,218	8.9	137	2.1	60	0.9	1,358	20.4	641	9.6	717	10.8
愛 知	13,727	7.7	27	2.0	15	1.1	308	21.9	157	11.2	151	10.8
三 重	12,729	9.1	20	1.6	10	0.8	224	17.3	120	9.3	104	8.0
滋 賀	19,583	7.6	35	1.8	15	0.8	447	22.3	210	10.5	237	11.8
京 都	69,968	8.1	138	2.0	65	0.9	1,621	22.6	726	10.1	895	12.5
大 阪	44,352	8.1	91	2.1	33	0.7	951	21.0	451	10.0	500	11.0
兵 庫	9,625	7.0	24	2.5	12	1.2	205	20.9	99	10.1	106	10.8
和 歌 山	7,140	7.4	18	2.5	6	0.8	148	20.3	61	8.4	87	11.9
鳥 取	4,527	7.9	16	3.5	6	1.3	109	23.5	49	10.6	60	12.9
島 根	5,359	7.7	13	2.4	3	0.6	124	22.6	65	11.9	59	10.8
山 梨	15,837	8.3	26	1.6	13	0.8	354	21.9	148	9.1	206	12.7
山 梨	23,775	8.5	46	1.9	25	1.1	468	19.3	212	8.7	256	10.6
山 梨	10,197	7.3	26	2.5	15	1.5	210	20.2	99	9.5	111	10.7
山 梨	5,502	7.2	19	3.5	9	1.6	129	22.9	75	13.3	54	9.6
香 川	<b>7,745</b>	<b>8.0</b>	<b>12</b>	<b>1.5</b>	<b>6</b>	<b>0.8</b>	<b>169</b>	<b>21.4</b>	<b>71</b>	<b>9.0</b>	<b>98</b>	<b>12.4</b>
愛 媛	10,399	7.5	16	1.5	9	0.9	316	29.5	120	11.2	196	18.3
高 知	5,015	6.8	12	2.4	5	1.0	149	28.9	50	9.7	99	19.2
福 岡	45,203	9.0	99	2.2	44	1.0	1,155	24.9	462	10.0	693	14.9
佐 賀	7,159	8.6	9	1.3	5	0.7	162	22.1	74	10.1	88	12.0
長 崎	11,323	8.2	24	2.1	5	0.4	302	26.0	134	11.5	168	14.5
熊 本	15,558	8.7	25	1.6	10	0.6	458	28.6	185	11.6	273	17.0
大 分	9,279	8.0	21	2.3	10	1.1	257	27.0	93	9.8	164	17.2
宮 崎	9,509	8.6	24	2.5	9	0.9	294	30.0	117	11.9	177	18.1
鹿 児 島	14,236	8.6	38	2.7	17	1.2	391	26.7	155	10.6	236	16.1
沖 縄	16,373	11.6	47	2.9	20	1.2	494	29.3	233	13.8	261	15.5
外 国	65	...	2.0	...	-	...	8	...	7	...	1	...
不 詳	.	...	-	...	-	...	2	...	2	...	-	...

表10 都道府県別人口動態統計(平成26年) その2

区 分	周産期死亡		妊娠満22週 以後の死産		早期新生 児死亡	
	実 数	出 産 千対率	実 数	出 産 千対率	実 数	出 生 千対率
全	3,750	3.7	3,039	3.0	711	0.7
北	148	4.0	123	3.3	25	0.7
海	28	3.2	20	2.3	8	0.9
青	46	5.2	41	4.6	5	0.6
岩	69	3.8	50	2.8	19	1.1
宮	33	5.5	28	4.6	5	0.8
秋	34	4.3	27	3.4	7	0.9
山	49	3.4	44	3.0	5	0.3
福	97	4.4	72	3.3	25	1.1
茨	67	4.3	45	2.9	22	1.4
栃	61	4.2	52	3.6	9	0.6
群	221	4.0	181	3.2	40	0.7
埼	202	4.3	159	3.4	43	0.9
千	388	3.5	324	2.9	64	0.6
東	274	3.7	213	2.9	61	0.8
神	78	4.7	69	4.2	9	0.5
奈	37	4.9	33	4.3	4	0.5
新	25	2.8	22	2.4	3	0.3
富	28	4.5	23	3.7	5	0.8
石	20	3.3	18	3.0	2	0.3
福	49	3.1	41	2.6	8	0.5
山	70	4.6	53	3.5	17	1.1
長	121	4.2	99	3.4	22	0.8
岐	231	3.5	191	2.9	40	0.6
静	60	4.4	49	3.6	11	0.8
愛	47	3.7	38	3.0	9	0.7
三	71	3.6	60	3.1	11	0.6
滋	248	3.5	206	2.9	42	0.6
京	142	3.2	121	2.7	21	0.5
大	37	3.8	27	2.8	10	1.0
兵	28	3.9	22	3.1	6	0.8
奈	20	4.4	15	3.3	5	1.1
和	17	3.2	17	3.2	-	-
歌	45	2.8	37	2.3	8	0.5
島	71	3.0	53	2.2	18	0.8
岡	41	4.0	32	3.1	9	0.9
広	22	4.0	15	2.7	7	1.3
山	<b>17</b>	<b>2.2</b>	<b>14</b>	<b>1.8</b>	<b>3</b>	<b>0.4</b>
徳	39	3.7	34	3.3	5	0.5
香	15	3.0	11	2.2	4	0.8
愛	170	3.7	133	2.9	37	0.8
高	26	3.6	23	3.2	3	0.4
福	42	3.7	37	3.3	5	0.4
佐	44	2.8	36	2.3	8	0.5
長	31	3.3	22	2.4	9	1.0
熊	26	2.7	19	2.0	7	0.7
大	47	3.3	37	2.6	10	0.7
宮	65	4.0	50	3.0	15	0.9
児	3	...	3	...	-	...
鹿	-	...	-	...	-	...
沖						
外						
不						
詳						

表11 都道府県別・年次別妊産婦死亡数(昭和55年～平成26年)

	昭和55年	昭和60年	平成2年	平成7年	平成12年	平成17年	平成22年	平成23年	平成24年	平成25年	平成26年
全 国	323	226	105	85	78	62	45	41	42	36	28
北海道	13	7	4	4	-	2	2	2	2	2	3
青森	7	3	2	3	-	-	2	-	1	-	1
岩手	6	4	1	2	2	-	1	1	1	-	1
宮城	4	6	5	2	-	-	-	-	-	1	1
秋田	2	1	2	-	-	1	-	1	-	-	-
山形	-	3	1	1	2	-	1	-	1	-	1
福島	4	5	1	1	2	1	2	-	-	-	-
茨城	8	5	1	3	3	2	-	-	-	2	2
栃木	6	7	4	-	-	1	-	-	1	-	-
群馬	4	3	1	-	1	-	-	-	1	-	-
埼玉	16	9	14	7	10	4	5	3	2	1	3
千叶	14	7	3	2	4	2	3	3	1	2	2
東京都	40	22	11	6	4	2	8	3	7	3	3
神奈川県	15	14	8	6	4	5	2	3	5	2	2
新潟	3	3	2	3	4	2	-	-	1	2	1
富山	2	3	-	-	-	-	-	-	-	-	-
石川	-	1	1	1	-	-	-	-	-	1	-
福井	-	3	-	-	2	1	-	-	-	-	-
山梨	3	5	-	-	-	-	-	1	-	1	-
長野	10	3	2	2	2	2	-	-	2	-	-
岐阜	4	2	1	4	1	3	-	-	-	-	1
静岡県	7	6	4	2	3	1	-	3	3	2	-
愛知県	12	15	3	4	7	11	2	2	1	5	1
三重	3	1	1	-	2	2	-	1	-	-	-
滋賀	2	1	2	3	-	2	-	-	1	-	-
京都	7	7	2	3	3	-	-	2	1	-	-
大阪府	32	15	9	9	3	3	3	5	-	5	1
兵庫県	17	9	1	3	3	1	3	1	3	-	1
奈良	2	2	2	-	1	-	-	-	2	-	-
和歌山	2	2	-	1	-	-	-	-	-	1	-
鳥取	2	-	-	1	-	-	-	-	1	-	-
島根	5	3	-	1	-	-	-	-	-	-	-
岡山	2	2	1	-	1	-	1	-	-	1	1
広島	8	7	2	1	-	1	-	1	-	1	-
山口	7	4	2	1	1	1	2	2	-	-	-
徳島	3	-	-	-	1	1	1	-	-	-	-
香川	-	<b>2</b>	-	<b>1</b>	-	<b>1</b>	<b>1</b>	-	-	-	-
愛媛	4	2	1	1	-	-	-	1	-	-	-
高知	2	2	-	-	2	-	-	-	-	-	-
福岡	12	6	4	2	2	3	-	3	3	1	1
佐賀	2	-	-	-	2	2	1	-	-	-	-
長崎	4	4	4	2	1	1	-	2	-	-	-
熊本	1	2	2	1	2	1	-	-	2	1	-
大分	7	8	-	-	-	-	-	-	-	-	-
宮崎	4	2	1	1	2	-	2	-	-	-	-
鹿児島	12	5	-	1	1	2	1	1	-	-	1
沖縄	2	3	-	-	-	1	1	-	-	2	1



表12 保健所・市町別人口動態統計(平成26年) (その1)

区 分	出 生		死 亡		乳 児 死 亡		新 生 児 死 亡		死 産	
	実 数	人 口 千対率	実 数	人 口 千対率	実 数	出 生 千対率	実 数	出 生 千対率	実 数	出 産 千対率
総 数	7,745	7.90	11,503	11.73	12	1.55	6	0.77	169	21.35
市 計	6,680	8.08	9,426	11.40	10	1.50	4	0.60	148	21.68
町 計	1,065	6.92	2,077	13.49	2	1.88	2	1.88	21	19.34
高松市保健所	3,817	9.07	4,175	9.92	6	1.57	1	0.26	81	20.78
高 松 市	3,817	9.07	4,175	9.92	6	1.57	1	0.26	81	20.78
東 讃 保 健 所	602	5.30	1,545	13.61	2	3.32	2	3.32	19	30.60
さぬき市	249	4.91	734	14.47	2	8.03	2	8.03	12	45.98
東かがわ市	139	4.40	482	15.26	-	-	-	-	3	21.13
三 木 町	190	6.78	296	10.55	-	-	-	-	4	20.62
直 島 町	24	7.56	33	10.39	-	-	-	-	-	-
小豆保健所	148	5.05	488	16.65	-	-	-	-	3	19.87
土 庄 町	72	5.10	215	15.21	-	-	-	-	2	27.03
小豆島町	76	5.01	273	18.00	-	-	-	-	1	12.99
中 讃 保 健 所	2,284	7.87	3,564	12.28	2	0.88	2	0.88	53	22.68
丸 亀 市	934	8.46	1,121	10.15	-	-	-	-	25	26.07
坂 出 市	353	6.60	772	14.43	-	-	-	-	10	27.55
善 通 寺 市	294	8.92	411	12.47	-	-	-	-	4	13.42
宇 多 津 町	200	10.63	151	8.03	-	-	-	-	3	14.78
綾 川 町	152	6.39	334	14.04	1	6.58	1	6.58	1	6.54
琴 平 町	44	4.71	156	16.71	1	22.73	1	22.73	1	22.22
多 度 津 町	175	7.61	306	13.30	-	-	-	-	3	16.85
まんのう町	132	7.15	313	16.95	-	-	-	-	6	43.48
西 讃 保 健 所	894	7.03	1,731	13.62	2	2.24	1	1.12	13	14.33
観 音 寺 市	471	7.73	786	12.89	-	-	-	-	2	4.23
三 豊 市	423	6.39	945	14.28	2	4.73	1	2.36	11	25.35

表12 保健所・市町別人口動態統計(平成26年) (その2)

区 分	自然死産		人工死産		周産期死亡		妊娠2週以後の死産		早期新生児死亡	
	実数	出産千対率	実数	出産千対率	実数	出産千対率	実数	出産千対率	実数	出生千対率
総 数	71	8.97	98	12.38	17	2.19	14	1.77	3	0.39
市 計	62	9.28	86	12.60	16	2.39	13	1.90	3	0.45
町 計	9	8.45	12	11.05	1	0.94	1	0.92	-	-
高松市保健所	42	11.00	39	10.01	9	2.35	8	2.05	1	0.26
高 松 市	42	11.00	39	10.01	9	2.35	8	2.05	1	0.26
東 讃 保 健 所	6	9.97	13	20.93	2	3.32	1	1.61	1	1.66
さぬき市	4	16.06	8	30.65	2	8.00	1	3.83	1	4.02
東かがわ市	-	-	3	21.13	-	-	-	-	-	-
三 木 町	2	10.53	2	10.31	-	-	-	-	-	-
直 島 町	-	-	-	-	-	-	-	-	-	-
小豆保健所	2	13.51	1	6.62	-	-	-	-	-	-
土 庄 町	2	27.78	-	-	-	-	-	-	-	-
小豆島町	-	-	1	12.99	-	-	-	-	-	-
中 讃 保 健 所	19	8.32	34	14.55	5	2.18	5	2.14	-	-
丸 亀 市	9	9.64	16	16.68	2	2.14	2	2.09	-	-
坂 出 市	3	8.50	7	19.28	2	5.63	2	5.51	-	-
善 通 寺 市	2	6.80	2	6.71	-	-	-	-	-	-
宇 多 津 町	-	-	3	14.78	-	-	-	-	-	-
綾 川 町	-	-	1	6.54	-	-	-	-	-	-
琴 平 町	-	-	1	22.22	-	-	-	-	-	-
多 度 津 町	1	5.71	2	11.24	-	-	-	-	-	-
まんのう町	4	30.30	2	14.49	1	7.52	1	7.25	-	-
西 讃 保 健 所	2	2.24	11	12.13	1	1.12	-	-	1	1.12
観 音 寺 市	1	2.12	1	2.11	-	-	-	-	-	-
三 豊 市	1	2.36	10	23.04	1	2.36	-	-	1	2.36

表13 保健所・市町別 出生数及び率(平21年～平成26年)

区 分	平成21年		平成22年		平成23年		平成24年		平成25年		平成26年	
	実 数	率	実 数	率	実 数	率	実 数	率	実 数	率	実 数	率
総 数	8,366	8.36	8,397	8.43	8,311	8.38	8,161	8.25	8,059	8.18	7,745	7.90
市 計	7,162	8.52	7,223	8.63	7,146	8.56	7,012	8.42	6,941	8.36	6,680	8.08
町 計	1,204	7.55	1,174	7.40	1,165	7.40	1,149	7.35	1,118	7.20	1,065	6.92
高松市保健所	4,011	9.58	3,984	9.50	3,961	9.43	3,983	9.48	3,921	9.32	3,817	9.07
高 松 市	4,011	9.58	3,984	9.50	3,961	9.43	3,983	9.48	3,921	9.32	3,817	9.07
東讃保健所	731	6.11	739	6.24	705	6.02	692	5.97	660	5.75	602	5.30
さぬき市	346	6.42	338	6.38	316	6.05	277	5.35	310	6.06	249	4.91
東かがわ市	162	4.77	160	4.76	150	4.53	193	5.91	148	4.60	139	4.40
三 木 町	200	7.03	219	7.69	214	7.55	202	7.16	185	6.56	190	6.78
直 島 町	23	6.77	22	6.62	25	7.62	20	6.19	17	5.30	24	7.56
小豆保健所	185	5.87	169	5.40	178	5.78	171	5.64	169	5.66	148	5.05
土 庄 町	92	6.01	92	6.08	90	6.06	89	6.09	81	5.64	72	5.10
小豆島町	93	5.73	77	4.77	88	5.52	82	5.22	88	5.69	76	5.01
中讃保健所	2,513	8.44	2,528	8.55	2,474	8.40	2,405	8.20	2,346	8.04	2,284	7.87
丸 亀 市	1008	9.10	1,066	9.65	1,056	9.54	995	8.99	969	8.77	934	8.46
坂 出 市	417	7.43	396	7.12	396	7.20	362	6.63	393	7.27	353	6.60
善 通 寺 市	292	8.39	302	8.93	274	8.09	292	8.72	237	7.13	294	8.92
宇 多 津 町	235	9.39	234	9.50	231	9.47	222	9.19	226	12.05	200	10.63
綾 川 町	174	9.57	154	8.35	136	7.36	164	8.82	130	5.43	152	6.39
琴 平 町	57	5.67	62	6.22	59	6.01	56	5.83	65	6.84	44	4.71
多 度 津 町	181	7.70	174	7.40	178	7.62	173	7.43	171	7.39	175	7.61
まんのう町	149	7.72	140	7.33	144	7.61	141	7.48	155	8.29	132	7.15
西讃保健所	926	6.99	977	7.45	993	7.64	910	7.03	963	7.51	894	7.03
観 音 寺 市	451	7.12	488	7.78	519	8.35	445	7.18	489	7.96	471	7.73
三 豊 市	475	6.87	489	7.14	474	6.98	465	6.90	474	7.10	423	6.39

表14 年次・出産順位別 出生数及び割合(昭和55年～平成26年)

区分	総数	第1児	第2児	第3児	第4児	第5児	第6児	第7児	第8児	第9児	第10児	不詳
	出 生 数 (人)											
昭和	55	12,993	5,357	5,417	1,919	233	49	8	3	3	4	-
	60	11,529	4,894	4,664	1,716	206	49	-	-	-	-	-
	61	11,242	4,687	4,514	1,752	214	51	16	6	1	1	-
	62	10,786	4,502	4,341	1,677	213	31	19	1	2	-	-
	63	10,482	4,348	4,181	1,677	231	27	12	2	3	1	-
平成	元	9,827	4,137	3,880	1,558	201	36	9	2	2	2	-
	2	9,555	3,988	3,776	1,508	230	36	12	3	1	1	-
	3	9,384	4,186	3,495	1,418	226	41	16	1	-	-	1
	4	9,406	4,231	3,585	1,308	231	33	8	8	2	-	-
	5	9,048	4,189	3,268	1,333	201	41	12	4	-	-	-
	6	9,555	4,500	3,530	1,280	197	41	5	-	1	1	-
	7	9,301	4,437	3,339	1,264	208	37	9	4	2	1	-
	8	9,311	4,316	3,562	1,196	187	38	7	3	-	2	-
	9	9,511	4,552	3,499	1,211	194	40	12	1	1	1	-
	10	9,664	4,621	3,567	1,215	207	40	11	2	-	1	-
	11	9,651	4,696	3,540	1,166	198	30	13	4	3	1	-
	12	9,808	4,701	3,634	1,205	223	28	12	3	1	1	-
	13	9,472	4,526	3,497	1,214	172	43	12	8	-	-	-
	14	9,438	4,565	3,501	1,156	168	39	3	2	3	-	1
	15	9,123	4,317	3,450	1,096	216	30	9	3	2	-	-
	16	9,068	4,141	3,574	1,124	189	26	12	1	1	-	-
	17	8,686	3,940	3,414	1,078	199	42	7	4	-	2	-
	18	8,664	3,979	3,298	1,145	189	41	8	-	3	1	-
	19	8,701	4,053	3,216	1,190	188	41	7	4	-	1	1
	20	8,600	3,896	3,187	1,231	225	46	11	2	1	1	-
	21	8,366	3,806	3,161	1,127	210	49	6	4	3	-	-
	22	8,397	3,909	2,992	1,196	233	49	14	2	1	1	-
23	8,311	3,656	3,197	1,141	243	48	20	3	2	1	-	
24	8,161	3,599	3,090	1,172	230	47	16	6	-	1	-	
25	8,059	3,535	3,075	1,136	249	42	15	6	1	-	-	
26	7,745	3,494	2,817	1,118	248	49	12	4	3	-	-	
百 分 率 (%)												
昭和	55	100.0	41.2	41.7	14.8	1.8	0.4	0.1	0.0	0.0	0.0	-
	60	100.0	42.4	40.5	14.9	1.8	0.4	-	-	-	-	-
	61	100.0	41.7	40.2	15.6	1.9	0.5	0.1	0.1	0.0	0.0	-
	62	100.0	41.7	40.2	15.5	2.0	0.3	0.2	0.0	0.0	-	-
	63	100.0	41.5	39.9	16.0	2.2	0.3	0.1	0.0	0.0	0.0	-
平成	元	100.0	42.1	39.5	15.9	2.0	0.4	0.1	0.0	0.0	0.0	-
	2	100.0	41.7	39.5	15.8	2.4	0.4	0.1	0.0	0.0	0.0	-
	3	100.0	44.6	37.2	15.1	2.4	0.4	0.2	0.0	-	-	0.0
	4	100.0	45.0	38.1	13.9	2.5	0.4	0.1	0.1	0.0	-	-
	5	100.0	46.3	36.1	14.7	2.2	0.5	0.1	0.0	-	-	-
	6	100.0	47.1	36.9	13.4	2.1	0.4	0.1	-	0.0	0.0	-
	7	100.0	47.7	35.9	13.6	2.2	0.4	0.1	0.0	0.0	0.0	-
	8	100.0	46.4	38.3	12.8	2.0	0.4	0.1	0.0	-	0.0	-
	9	100.0	47.9	36.8	12.7	2.0	0.4	0.1	0.0	0.0	0.0	-
	10	100.0	47.8	36.9	12.6	2.1	0.4	0.1	0.0	-	0.0	-
	11	100.0	48.7	36.7	12.1	2.1	0.3	0.1	0.0	0.0	0.0	-
	12	100.0	47.9	37.1	12.3	2.3	0.3	0.1	0.0	0.0	0.0	-
	13	100.0	47.8	36.9	12.8	1.8	0.5	0.1	0.1	-	-	-
	14	100.0	48.4	37.1	12.2	1.8	0.4	0.0	0.0	0.0	-	0.0
	15	100.0	47.3	37.8	12.0	2.4	0.3	0.1	0.0	0.0	-	-
	16	100.0	45.7	39.4	12.4	2.1	0.3	0.1	0.0	0.0	-	-
	17	100.0	45.4	39.3	12.4	2.3	0.5	0.1	0.0	-	0.0	-
	18	100.0	45.9	38.1	13.2	2.2	0.5	0.1	-	0.0	0.0	-
	19	100.0	46.6	37.0	13.7	2.2	0.5	0.1	0.0	-	0.0	0.0
	20	100.0	43.9	38.1	14.7	2.7	0.5	0.1	0.0	0.0	0.0	-
	21	100.0	45.5	37.8	13.5	2.5	0.6	0.1	0.0	0.0	-	-
	22	100.0	46.6	35.6	14.2	2.8	0.6	0.2	0.0	0.0	0.0	-
23	100.0	44.0	38.5	13.7	2.9	0.6	0.2	0.0	0.0	0.0	-	
24	100.0	44.1	37.9	14.4	2.8	0.6	0.2	0.1	-	0.0	-	
25	100.0	43.9	38.2	14.1	3.1	0.5	0.2	0.1	0.0	-	-	
26	100.0	45.1	36.4	14.4	3.2	0.6	0.2	0.1	0.0	-	-	

表15 年次・母の年齢階級別 出生数及び割合(昭和55年～平成26年)

区分	総数	～14歳	15～19	20～24	25～29	30～34	35～39	40～44	45～	不詳
	出生数(人)									
昭和 55	12,993	1	97	2,968	6,879	2,671	346	30	1	-
60	11,529	1	143	2,217	6,082	2,450	588	45	3	-
61	11,242	-	151	2,215	5,771	2,470	588	46	-	1
62	10,786	-	135	2,060	5,542	2,406	586	56	1	-
63	10,482	-	139	1,988	5,288	2,418	573	76	-	-
平成 元	9,827	-	161	1,886	4,674	2,524	508	73	1	-
2	9,555	-	147	1,802	4,593	2,410	529	73	1	-
3	9,384	-	146	1,830	4,343	2,412	573	79	1	-
4	9,406	-	191	1,848	4,319	2,448	511	86	3	-
5	9,048	-	148	1,783	3,990	2,482	566	77	2	-
6	9,555	1	169	1,895	4,316	2,492	595	84	2	1
7	9,301	1	176	1,845	4,022	2,530	635	88	4	-
8	9,311	-	172	1,790	4,074	2,547	646	80	2	-
9	9,511	1	172	1,802	4,210	2,527	712	83	3	1
10	9,664	-	194	1,776	4,227	2,650	726	90	-	1
11	9,651	-	198	1,702	4,211	2,707	747	83	3	-
12	9,808	-	201	1,561	4,242	2,918	795	89	2	-
13	9,472	1	198	1,517	3,958	2,902	807	87	2	-
14	9,438	2	220	1,403	3,888	3,006	818	98	3	-
15	9,123	-	178	1,355	3,543	3,054	882	107	4	-
16	9,068	-	175	1,260	3,394	3,211	915	111	2	-
17	8,686	-	153	1,127	2,983	3,297	999	123	4	-
18	8,664	-	156	1,120	2,890	3,299	1,077	120	2	-
19	8,701	1	148	1,160	2,803	3,262	1,185	138	4	-
20	8,600	-	148	1,171	2,574	3,205	1,343	158	1	-
21	8,366	-	148	1,050	2,637	2,977	1,377	172	5	-
22	8,397	-	147	998	2,606	2,912	1,538	195	1	-
23	8,311	-	130	1,000	2,458	2,939	1,555	225	4	-
24	8,161	1	128	859	2,444	2,808	1,651	268	2	-
25	8,059	1	120	856	2,380	2,703	1,714	276	9	-
26	7,745	0	129	784	2,230	2,758	1,539	299	6	-
		百分率(%)								
昭和 55	100.0	0.0	0.7	22.8	52.9	20.6	2.7	0.2	0.0	-
60	100.0	0.0	1.2	19.2	52.8	21.3	5.1	0.4	0.0	-
61	100.0	-	1.3	19.7	51.3	22.0	5.2	0.4	-	0.0
62	100.0	-	1.3	19.1	51.4	22.3	5.4	0.5	0.0	-
63	100.0	-	1.3	19.0	50.4	23.1	5.5	0.7	-	-
平成 元	100.0	-	1.6	19.2	47.6	25.7	5.2	0.7	0.0	-
2	100.0	-	1.5	18.9	48.1	25.2	5.5	0.8	0.0	-
3	100.0	-	1.6	19.5	46.3	25.7	6.1	0.8	0.0	-
4	100.0	-	2.0	19.6	45.9	26.0	5.4	0.9	0.0	-
5	100.0	-	1.6	19.7	44.1	27.4	6.3	0.9	0.0	-
6	100.0	0.0	1.8	19.8	45.2	26.1	6.2	0.9	0.0	0.0
7	100.0	0.0	1.9	19.8	43.2	27.2	6.8	0.9	0.0	-
8	100.0	-	1.8	19.2	43.8	27.4	6.9	0.9	0.0	-
9	100.0	0.0	1.8	18.9	44.3	26.6	7.5	0.9	0.0	0.0
10	100.0	-	2.0	18.4	43.7	27.4	7.5	0.9	-	0.0
11	100.0	-	2.1	17.6	43.6	28.0	7.7	0.9	0.0	-
12	100.0	-	2.0	15.9	43.3	29.8	8.1	0.9	0.0	-
13	100.0	0.0	2.1	16.0	41.8	30.6	8.5	0.9	0.0	-
14	100.0	0.0	2.3	14.9	41.2	31.8	8.7	1.0	0.0	-
15	100.0	-	2.0	14.9	38.8	33.5	9.7	1.2	0.0	-
16	100.0	-	1.9	13.9	37.4	35.4	10.1	1.2	0.0	-
17	100.0	-	1.8	13.0	34.3	38.0	11.5	1.4	0.0	-
18	100.0	-	1.8	12.9	33.4	38.1	12.4	1.4	0.0	-
19	100.0	0.0	1.7	13.3	32.2	37.5	13.6	1.6	0.0	-
20	100.0	-	1.8	14.0	30.8	35.4	16.1	1.9	0.0	-
21	100.0	-	1.8	12.6	31.5	35.5	16.5	2.1	0.1	-
22	100.0	-	1.8	11.9	31.0	34.7	18.3	2.3	0.0	-
23	100.0	-	1.6	12.0	29.6	35.4	18.7	2.7	0.0	-
24	100.0	0.0	1.6	10.5	29.9	34.4	20.2	3.3	0.0	-
25	100.0	0.0	1.5	10.6	29.5	33.5	21.3	3.4	0.1	-
26	100.0	0.0	1.7	10.1	28.8	35.6	19.9	3.9	0.1	-

表16 保健所・市町別 出生数, 出生時の体重・平均体重(平成26年)

(単位:人)

区 分	総 数	1.0kg 未満	1.0 ～ 1.4	1.5 ～ 1.9	2.0 ～ 2.4	2.5 ～ 2.9	3.0 ～ 3.4	3.5 ～ 3.9	4.0 ～ 4.4	4.5 ～ 4.9	5.0kg 以上	不 詳	平均 体重 kg
総 数	7,745	18	30	78	565	2,937	3,195	842	75	4	1	-	3.02
市 計	6,680	15	23	55	488	2,530	2,770	726	68	4	1	-	3.02
町 計	1,065	3	7	23	77	407	425	116	7	-	-	-	3.00
高松市保健所	3,817	9	17	33	277	1,468	1,576	396	38	2	1	-	3.02
高 松 市	3,817	9	17	33	277	1,468	1,576	396	38	2	1	-	3.02
東讃保健所	602	1	1	10	36	215	253	79	7	-	-	-	3.05
さぬき市	249	1	-	1	14	90	113	25	5	-	-	-	3.06
東かがわ市	139	-	-	1	7	46	62	22	1	-	-	-	3.11
三 木 町	190	-	1	8	14	72	67	27	1	-	-	-	2.98
直 島 町	24	-	-	-	1	7	11	5	-	-	-	-	3.14
小豆保健所	148	1	-	-	9	51	70	16	1	-	-	-	3.05
土 庄 町	72	1	-	-	3	24	38	6	-	-	-	-	3.02
小豆島町	76	-	-	-	6	27	32	10	1	-	-	-	3.09
中讃保健所	2,284	5	9	28	170	877	908	263	22	2	-	-	3.02
丸 亀 市	934	2	2	7	86	354	370	99	12	2	-	-	3.02
坂 出 市	353	-	1	4	15	131	144	53	5	-	-	-	3.08
善 通 寺 市	294	1	-	2	16	115	117	43	-	-	-	-	3.05
宇 多 津 町	200	-	1	2	13	78	84	21	1	-	-	-	3.02
綾 川 町	152	-	2	3	12	55	61	18	1	-	-	-	3.00
琴 平 町	44	-	-	3	1	19	18	2	1	-	-	-	2.94
多 度 津 町	175	2	2	2	14	70	70	13	2	-	-	-	2.98
まんのう町	132	-	1	5	13	55	44	14	-	-	-	-	2.95
西讃保健所	894	2	3	7	73	326	388	88	7	-	-	-	3.02
観 音 寺 市	471	-	1	4	41	159	223	39	4	-	-	-	3.02
三 豊 市	423	2	2	3	32	167	165	49	3	-	-	-	3.01

表17 単産・複産(種類)別分娩件数(平成12年～平成26年)

年	区分	総数	単産	複産の種類別分娩件数				
				総数	双子	三つ児	四つ児	五つ児以上
H12	香川	9,986	9,872	114	109	5	-	-
	全国	1,216,168	1,203,627	12,443	12,107	328	14	-
H13	香川	9,628	9,510	118	111	6	-	-
	全国	1,195,616	1,183,323	12,218	11,919	293	8	-
H14	香川	9,566	9,438	128	125	3	1	-
	全国	1,177,562	1,164,518	12,957	12,633	319	6	-
H15	香川	9,233	9,094	139	133	6	-	-
	全国	1,145,592	1,132,508	13,045	12,743	286	5	1
H16	香川	9,171	9,055	116	112	4	-	-
	全国	1,131,567	1,118,308	13,215	12,900	307	6	2
H17	香川	8,800	8,684	116	114	2	-	-
	全国	1,081,393	1,068,633	12,707	12,455	246	5	1
H18	香川	8,814	8,724	90	86	4	-	-
	全国	1,110,448	1,097,536	12,883	12,631	246	3	3
H19	香川	8,807	8,701	106	105	1	-	-
	全国	1,106,288	1,093,632	12,619	12,394	219	5	1
H20	香川	8,677	8,564	113	110	3	-	-
	全国	1,107,467	1,095,749	11,684	11,496	181	6	1
H21	香川	8,467	8,357	110	107	3	-	-
	全国	1,085,912	1,074,919	10,966	10,803	157	4	2
H22	香川	8,521	8,439	82	81	1	-	-
	全国	1,087,148	1,076,562	10,558	10,394	162	2	-
H23	香川	8,385	8,300	85	83	2	-	-
	全国	1,066,129	1,055,832	10,279	10,124	151	3	1
H24	香川	8,233	8,142	91	89	2	-	-
	全国	1,051,359	1,040,831	10,505	10,333	168	4	-
H25	香川	8,121	8,026	95	93	2	-	-
	全国	1,043,276	1,032,763	10,489	10,328	158	3	-
H26	香川	7,834	7,754	80	80	-	-	-
	全国	1,016,709	1,006,458	10,216	10,073	141	2	-

表18 年齢階級・死因別 死亡数(平成22年～平成26年)

分類番号	区 分	平成22年			
		0～4歳	5～9歳	10～14歳	15～19歳
	合 計	32	3	6	11
[01000]	感染症及び寄生虫症	2			
<01100>	腸管感染症				
<01300>	敗血症	1			
<01600>	その他	1			
[02000]	新生物	3		2	
<02100>	悪性新生物	2		2	
(02117)	中枢神経系の悪性新生物				
(02118)	悪性リンパ腫				
(02119)	白血病	2		1	
(02106)	肝及び肝内胆管の悪性新生物				
(02121)	その他			1	
<02200>	その他の新生物	1			
(02201)	中枢神経系				
(02202)	その他	1			
[03000]	血液及び造血器の疾患並びに免疫機構の障害				
<03100>	貧血				
<03200>	その他				
[04000]	内分泌、栄養及び代謝疾患				
[05000]	精神及び行動の障害				
[06000]	神経系の疾患		1	1	2
[09000]	循環器系の疾患	1	1	1	
<09200>	心疾患(高血圧性を除く)	1	1	1	
(09205)	心筋症		1		
(09206)	不整脈及び伝導障害	1			
(09207)	心不全			1	
(09208)	その他の心疾患				
(09300)	脳血管疾患				
(09301)	くも膜下出血				
(09302)	脳内出血				
(09304)	その他の脳血管疾患				
[10000]	呼吸器系の疾患	2		1	
<10100>	インフルエンザ				
<10200>	肺炎	2			
<10300>	急性気管支炎				
<10400>	慢性閉塞性肺疾患				
<10500>	喘息				
<10600>	その他の呼吸器系の疾患			1	
[11000]	消化器系の疾患	1			
<11100>	胃潰瘍及び十二指腸潰瘍				
<11200>	ヘルニア及び腸閉塞				
<11300>	肝疾患				
<11400>	その他	1			
[16000]	周産期に発生した病態	3			
<16100>	妊娠期間及び胎児発育に関連する障害				
<16200>	出産外傷				
<16300>	周産期に特異的な呼吸障害及び心血管障害	2			
<16400>	周産期に特異的な感染症				
<16500>	胎児及び新生児の出血性障害及び血液障害	1			
<16600>	その他				
[17000]	先天奇形、変形及び染色体異常	11	1		
<17100>	神経系の先天奇形				
<17200>	循環器系の先天奇形	4	1		
(17201)	心臓の先天奇形	3	1		
(17202)	その他	1			
<17300>	消化器系の先天奇形				
<17400>	その他の先天奇形及び変形	4			
<17500>	染色体異常、他に分類されないもの	3			
[18000]	症状、徴候及び異常臨床所見、異常検査所見で他に分類されないもの	5			
<18200>	乳児突然死症候群	3			
<18300>	その他	2			
[20000]	傷病及び死亡の外因	4		1	9
<20100>	不慮の事故	4			2
(20101)	交通事故				2
(20102)	転倒・転落	2			
(20103)	不慮の溺死及び溺水	1			
(20104)	不慮の窒息	1			
(20105)	煙、火及び火災への曝露				
(20106)	有害物質による不慮の中毒及び有害物質への曝露				
(20107)	その他				
<20200>	自殺				5
<20300>	他殺			1	
<20400>	その他の外因				2



平成23年				平成24年				平成25年				平成26年			
0～4歳	5～9歳	10～14歳	15～19歳	0～4歳	5～9歳	10～14歳	15～19歳	0～4歳	5～9歳	10～14歳	15～19歳	0～4歳	5～9歳	10～14歳	15～19歳
28	1	3	8	27	2	7	8	28	5	5	13	17	6	5	13
1								1					1		
1								1					1		
			1		1	1	2	4	4	2	1	1	2	2	3
			1		1	1	2	2	4	2	1	1		1	3
					1		1	1	3					1	
						1			1		1	1			2
			1				1	1		2					1
								2					2	1	
								1					1	1	
								1					1		
					2										
					2										
					1								1		
					2							1	2	1	1
1		1			1		1	2			1				
1					1		1	2							
1						1									
			1					2							
			1								1				
			1								1				
2				1				3				3			
												1			
2								3				2			
				1											
								1				1			
								1							
								1							
7				5				2				1			
1												3			
2				3				2				1			
1												2			
2															
1				2											
10		2		12				7	1			4			1
				2				1	1			1			
6		2		2				2				1			1
5		2						2				1			1
1				2											
				1											
3				1				1				2			
1				6				3							
2								2			1	1			
1								1							
1								1			1	1			
5	1		7	4		6	5	6		3	10	3		2	8
3	1		2	4		4	5	4			5	3		2	5
	1		1	3		2	5	2			4			1	5
						1									
1						1								1	
2				1				2			1	3			
			1												
			5			2				3	5				3
2								2							

## Ⅱ—2 母体保護

### 1 人工妊娠中絶

図9は、年齢階級別人工妊娠中絶件数の年次推移である。件数は減少傾向であり、平成26年度は1,400件である。

年齢階級別に構成割合を見ると、30歳から34歳で前年度より増加しているが、その他の年代は減少している。

図10の人工妊娠中絶実施率は、本県において総数及び20歳未満の両方で、全国より高率であり、近年横ばいである。

件数

図9 年齢階級別人工妊娠中絶件数



図10 人工妊娠中絶実施率の推移

実施率

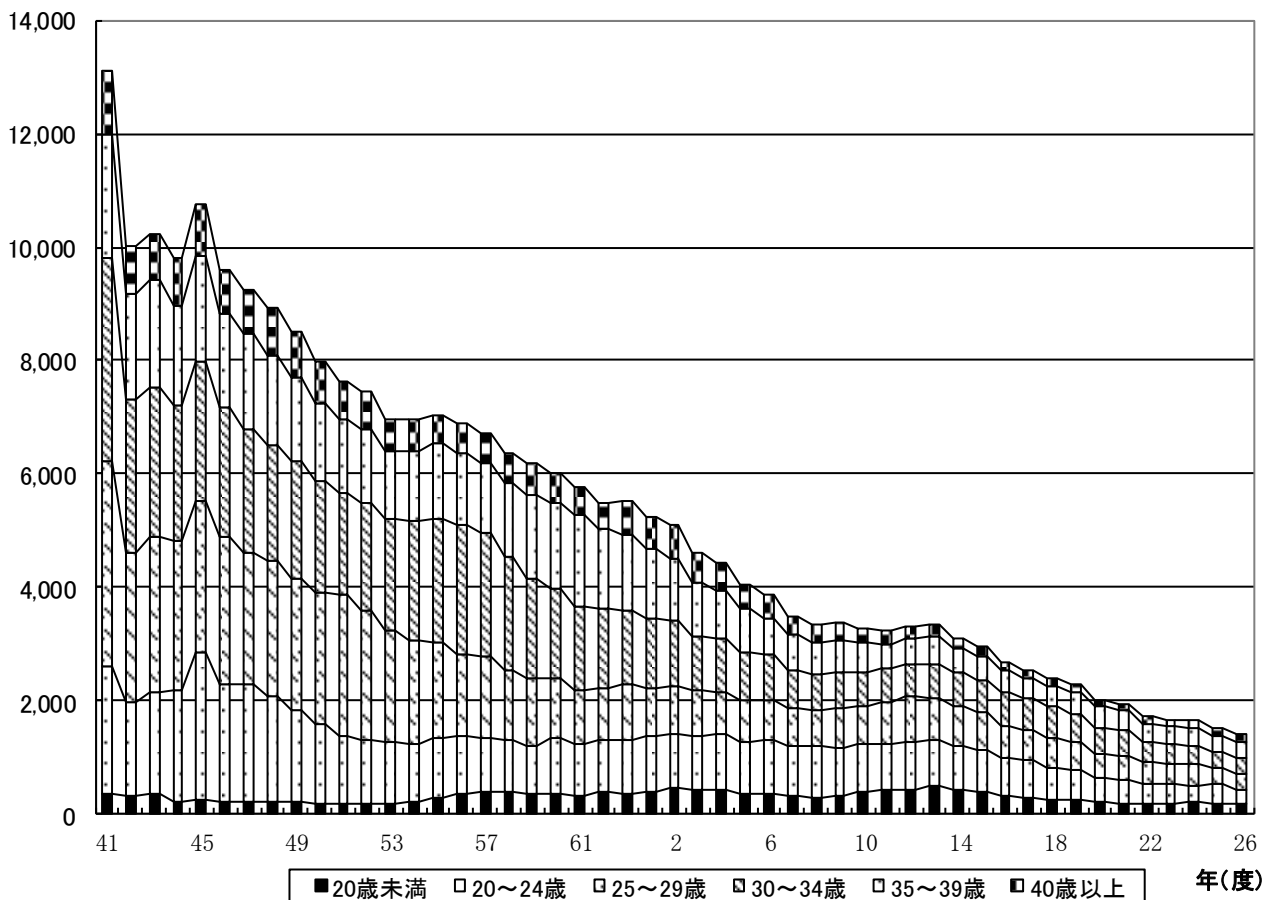
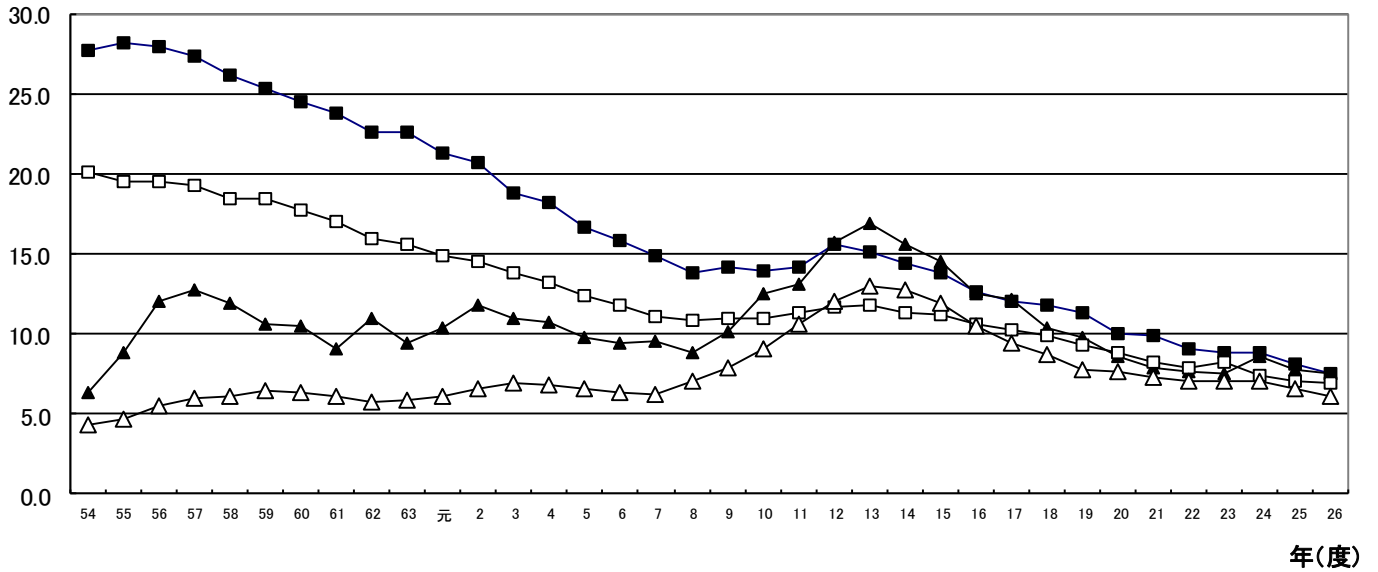

■ 香川県(総数) ▲ 香川県(20歳未満) □ 全国(総数) △ 全国(20歳未満)

(注)人工妊娠中絶実施率 全 体:15歳以上50歳未満の女子人口 千対  
20歳未満:15歳以上20歳未満の女子人口 千対

表19 年齢階級別・妊娠期間別人工妊娠中絶件数(平成26年度)

		20歳未満	20歳～24歳	25歳～29歳	30歳～34歳	35歳～39歳	40歳～44歳	45歳～49歳	50歳以上	不詳	計
満7週 以前	第1号該当	74	162	159	197	170	86	4	0	0	852
	第2号該当	1	0	0	0	0	0	0	0	0	1
	計	75	162	159	197	170	86	4	0	0	853
満8週 )	第1号該当	69	100	78	94	84	34	0	0	1	460
	第2号該当	2	0	2	1	1	0	0	0	0	6
	計	71	100	80	95	85	34	0	0	1	466
満12週 )	第1号該当	9	4	10	6	6	1	0	0	0	36
	第2号該当	0	0	0	0	0	0	0	0	0	0
	計	9	4	10	6	6	1	0	0	0	36
満16週 )	第1号該当	6	4	3	5	6	5	0	0	0	29
	第2号該当	0	0	0	0	0	0	0	0	0	0
	計	6	4	3	5	6	5	0	0	0	29
満20週 )	第1号該当	3	0	3	6	2	2	0	0	0	16
	第2号該当	0	0	0	0	0	0	0	0	0	0
	計	3	0	3	6	2	2	0	0	0	16
不詳		0	0	0	0	0	0	0	0	0	0
合計		164	270	255	309	269	128	4	0	1	1,400

第1号該当:妊娠の継続又は分娩が身体的又は経済的理由により母体の健康を著しく害するおそれのあるもの  
第2号該当:暴行若しくは脅迫によって又は抵抗若しくは拒絶することができない間に姦淫されて妊娠したもの

表20 年齢別・妊娠期間別 10代の人工妊娠中絶件数(平成26年度)

	満7週以前	満8～11週	満12～15週	満16～19週	満20～21週	計
12歳以下	0	0	0	0	0	0
13歳	0	0	0	0	0	0
14歳	1	2	0	0	0	3
15歳	3	1	0	1	0	5
16歳	10	11	1	2	0	24
17歳	21	14	2	0	0	37
18歳	15	17	3	2	1	38
19歳	25	26	3	1	2	57
計	75	71	9	6	3	164

## 2 不妊手術

平成26年度の不妊手術の状況は次のとおりである。

表21 年齢別不妊手術の状況(平成26年度)

		20～24歳	25～29歳	30～34歳	35～39歳	40～44歳	45歳以上	計
男	第2号該当	0	0	1	1	0	2	4
女	第1号該当	1	2	2	1	4	0	10
	第2号該当	3	13	29	20	9	1	75
	計	4	15	31	21	13	1	85
合計		4	15	32	22	13	3	89

第1号該当:妊娠又は分娩が、母体の生命に危険を及ぼすおそれのあるもの

第2号該当:現に数人の子を有し、かつ、分娩ごとに、母体の健康度を著しく低下するおそれのあるもの

表22 年齢階級別、人工妊娠中絶件数の推移(昭和42年～平成26年度)

	総数	20歳未満	20～24歳	25～29歳	30～34歳	35～39歳	40～44歳	45～49歳	50歳以上	不詳
S 42 年	10,037	297	1,682	2,608	2,731	1,863	733	103	2	18
43	10,255	354	1,794	2,724	2,667	1,873	739	77	3	24
44	9,848	197	1,991	2,622	2,390	1,765	750	98	3	32
45	10,771	243	2,614	2,651	2,477	1,865	797	104	4	16
46	9,616	224	2,063	2,590	2,282	1,674	674	85	1	23
47	9,251	202	2,080	2,313	2,205	1,664	710	60	1	16
48	8,943	211	1,875	2,387	2,040	1,577	758	89	3	3
49	8,522	205	1,619	2,334	2,071	1,469	711	93	2	18
50	7,984	191	1,402	2,312	1,959	1,359	631	108	7	15
51	7,637	170	1,210	2,479	1,793	1,296	608	78	1	2
52	7,452	157	1,158	2,261	1,909	1,309	599	56	1	2
53	6,967	191	1,086	1,972	1,936	1,203	516	60	1	2
54	6,947	197	1,047	1,797	2,116	1,244	489	52	5	-
55	7,038	276	1,071	1,668	2,190	1,317	474	39	3	-
56	6,897	366	1,008	1,446	2,288	1,241	482	66	-	-
57	6,715	401	936	1,425	2,190	1,222	500	40	1	-
58	6,355	380	907	1,227	2,019	1,303	474	44	1	-
59	6,193	343	861	1,186	1,752	1,496	520	33	2	-
60	6,002	346	972	1,075	1,566	1,535	465	42	-	1
61	5,749	320	897	962	1,460	1,641	426	41	2	-
62	5,490	400	884	945	1,392	1,406	438	25	-	-
63	5,515	352	933	991	1,297	1,339	568	30	4	1
H 元	5,244	402	965	853	1,240	1,219	529	35	1	-
2	5,101	458	940	856	1,137	1,091	590	29	-	-
3	4,596	429	948	789	978	934	480	38	-	-
4	4,435	408	983	745	951	836	475	35	1	1
5	4,051	363	912	722	857	761	406	30	-	-
6	3,877	339	949	720	791	662	383	33	-	-
7	3,490	320	870	682	665	619	302	32	-	-
8	3,349	287	889	649	632	573	292	27	-	-
9	3,357	317	846	714	629	552	271	28	-	-
10	3,262	386	843	657	601	530	219	24	-	2
11	3,236	427	803	726	595	423	222	33	2	5
12	3,311	421	839	795	578	449	208	18	-	3
13	3,340	474	824	753	596	475	197	17	-	4
14 年度	3,094	437	759	691	609	419	163	12	-	4
15	2,948	394	723	685	560	418	146	21	1	-
16	2,686	326	665	546	594	403	139	13	-	-
17	2,533	294	656	531	550	344	135	20	-	3
18	2,391	249	575	510	559	366	126	6	-	-
19	2,280	234	549	473	501	373	138	11	-	1
20	2,009	198	449	412	448	380	108	14	-	-
21	1,945	182	415	435	434	354	113	12	-	-
22	1,729	158	376	364	356	340	125	10	-	-
23	1,664	181	332	358	365	307	111	9	-	1
24	1,649	192	314	366	330	306	131	8	-	2
25	1,521	174	336	285	299	285	132	10	-	-
26	1,400	164	270	255	309	269	128	4	-	1

(注) 平成13年までは母体保護統計年報(暦年)、平成14年度から衛生行政報告例(年度)による。

表23 人工妊娠中絶件数と実施率の推移(昭和42年～平成26年度)

	総数			20歳未満		
	香川県		全国	香川県		全国
	件数	実施率	実施率	件数	実施率	実施率
S 42 年	10,037	...	26.0	297	...	...
43	10,255	...	26.0	354	...	...
44	9,848	...	25.3	197	...	...
45	10,771	37.6	24.8	243	...	...
46	9,616	...	24.9	224	...	...
47	9,251	...	24.5	202	...	...
48	8,943	...	23.2	211	...	...
49	8,522	...	22.4	205	...	...
50	7,984	31.3	22.1	191	...	...
51	7,637	...	21.8	170	...	...
52	7,452	...	21.1	157	...	...
53	6,967	27.3	20.3	191	6.0	3.9
54	6,947	27.8	20.1	197	6.4	4.3
55	7,038	28.3	19.5	276	8.8	4.7
56	6,897	28.0	19.5	366	12.0	5.5
57	6,715	27.4	19.3	401	12.8	6.0
58	6,355	26.2	18.5	380	11.9	6.1
59	6,193	25.4	18.5	343	10.6	6.5
60	6,002	24.6	17.8	346	10.5	6.4
61	5,749	23.8	17.1	320	9.1	6.1
62	5,490	22.7	16.0	400	11.0	5.8
63	5,515	22.6	15.6	352	9.4	5.9
H 元	5,244	21.3	14.9	402	10.4	6.1
2	5,101	20.7	14.5	458	11.8	6.6
3	4,596	18.9	13.9	429	11.0	6.9
4	4,435	18.2	13.2	408	10.7	6.8
5	4,051	16.7	12.4	363	9.8	6.6
6	3,877	15.9	11.8	339	9.4	6.4
7	3,490	14.9	11.1	320	9.5	6.2
8	3,349	13.8	10.9	287	8.8	7.0
9	3,357	14.2	11.0	317	10.2	7.9
10	3,262	14.0	11.0	386	12.5	9.1
11	3,236	14.2	11.3	427	13.1	10.6
12	3,311	15.6	11.7	421	15.8	12.1
13	3,340	15.2	11.8	474	16.9	13.0
14 年度	3,094	14.4	11.4	437	15.6	12.8
15	2,948	13.8	11.2	394	14.6	11.9
16	2,686	12.7	10.6	326	12.5	10.5
17	2,533	12.1	10.3	294	12.2	9.4
18	2,391	11.8	9.9	249	10.4	8.7
19	2,280	11.4	9.3	234	9.8	7.8
20	2,009	10.0	8.8	198	8.6	7.6
21	1,945	9.9	8.3	182	7.9	7.3
22	1,729	9.1	7.9	158	7.6	7.0
23	1,664	8.8	7.5	181	8.2	7.1
24	1,649	8.8	7.4	192	8.6	7.0
25	1,521	8.1	7	174	7.8	6.6
26	1,400	7.5	6.9	164	7.5	6.1

(注) 平成13年までは母体保護統計年報(暦年)、平成14年度から衛生行政報告例(年度)による。

(注)人工妊娠中絶実施率 全 体:15歳以上50歳未満の女子人口 千対

20歳未満:15歳以上20歳未満の女子人口 千対

表24 保健所別 人工妊娠中絶件数(平成26年度)

区分	20歳未満	20～24歳	25～29歳	30～34歳	35～39歳	40～44歳	45～49歳	50歳以上	不詳	計
東讃保健福祉事務所	13	27	15	21	23	13	0	0	0	112
小豆総合事務所	4	2	11	6	5	2	0	0	0	30
中讃保健福祉事務所	63	86	88	111	76	47	3	0	0	474
西讃保健福祉事務所	18	31	35	36	40	13	1	0	0	174
高松市保健所	58	113	99	124	117	51	0	0	1	563
県外	8	11	7	11	8	2	0	0	0	47
不詳	0	0	0	0	0	0	0	0	0	0
計	164	270	255	309	269	128	4	0	1	1400

表25 不妊手術実施件数及び年齢階級別件数の推移(昭和40年～平成26年度)

	香川県 件数									
		20歳未満	20～24歳	25～29歳	30～34歳	35～39歳	40～44歳	45～49歳	50歳以上	不詳
S 40 年	732	...	...	...	...	...	...	...	...	...
45	328	...	...	...	...	...	...	...	...	...
50	243	-	8	104	96	34	1	-	-	-
51	185	-	12	93	54	24	2	-	-	-
52	192	-	7	93	76	15	1	-	-	-
53	209	-	8	97	80	20	4	-	-	-
54	238	-	6	95	94	38	5	-	-	-
55	193	-	5	86	69	31	2	-	-	-
56	146	1	17	58	55	14	1	-	-	-
57	138	-	4	43	70	19	2	-	-	-
58	177	-	5	74	69	25	4	-	-	-
59	190	-	10	58	92	29	1	-	-	-
60	172	...	...	...	...	...	...	...	...	...
61	209	...	...	...	...	...	...	...	...	...
62	202	-	7	79	73	38	4	1	-	-
63	156	-	1	49	68	35	3	-	-	-
H 元	125	-	1	34	65	20	5	-	-	-
2	156	-	2	37	71	39	7	-	-	-
3	126	-	4	37	54	26	5	-	-	-
4	131	-	4	38	58	25	6	-	-	-
5	122	-	4	32	54	26	6	-	-	-
6	97	-	2	33	41	17	4	-	-	-
7	107	-	1	19	54	29	3	-	-	1
8	93	-	2	17	42	28	4	-	-	-
9	102	-	2	22	46	27	5	-	-	-
10	93	-	5	25	32	28	3	-	-	-
11	87	-	8	22	39	17	1	-	-	-
12	78	-	5	15	36	20	2	-	-	-
13	80	-	1	18	41	18	2	-	-	-
14 年度	55	-	1	8	31	14	1	-	-	-
15	65	-	1	15	28	18	3	-	-	-
16	53	-	2	16	23	9	3	-	-	-
17	57	-	4	12	27	10	4	-	-	-
18	48	-	2	11	17	16	2	-	-	-
19	57	-	1	20	22	11	3	-	-	-
20	69	-	1	20	23	17	6	1	1	-
21	84	-	2	10	32	28	9	1	2	-
22	83	-	4	19	22	30	4	1	3	-
23	77	-	1	12	31	23	7	1	2	-
24	62	-	1	15	21	14	10	-	1	-
25	62	-	3	11	20	21	5	1	1	-
26	89	-	4	15	32	22	13	2	1	-

(注) 平成13年までは母体保護統計年報(暦年)、平成14年度から衛生行政報告例(年度)による。



Ⅲ 母子保健事業

香川の母子保健事業体系

時期	思春期・婚前・新婚・結婚期 思春期保健福祉体験学習事業	妊娠婦(妊娠・分娩期) 妊娠届 母子健康手帳の交付 妊婦健康診査(H-TLVI, B 型肝炎 母子感染防止対 策を含む) 両親学級 妊産婦保健指導・訪問指導 母子栄養管理事業	乳 幼 児 期 出生届 新生児訪問指導 低出生体重児の届出及び未熟児訪問指導事業 乳児家庭全戸訪問事業、養育支援訪問事業 育児学級・離乳食学級・発達支援教室等 乳幼児健康診査・相談、1歳6カ月健康診査・3歳児健康 診査・5歳児健診 予防接種 乳幼児医療費の助成 未熟児養育医療、自立支援医療(育成医療)	学 童 期 就学時の健康診査 予防接種 定期健康診査
市 町				
県・ 保健所	思春期電話相談 思春期ピアカウンセリング事業	妊娠高血圧症候群等医療 費助成事業 周産期医療体制整備事業 ・総合周産期母子医療セ ンター指定 ・周産期医療情報システ ム ・母体・新生児救急搬送	先天性代謝異常等検査 (要精密児訪問指導) エンゼルヘルス特別対策事業 (親の会、コンサルテーション、ネットワーク会議等) かるがも教室(発達障害児等の親子教室) 長期療養児療育指導 結核児童療育医療、小児慢性特定疾患治療研究事業 児童虐待防止医療ネットワーク事業、子どもの心の診療ネットワーク事業 小児救急医療体制整備(小児救急電話相談、夜間救急対応)	
	生涯を通じた女性の健康支援事業(すこやか妊娠サポート事業-女性の健康相談、不妊相談) 不妊対策推進事業(特定不妊治療費助成事業・不妊相談センター事業) 妊娠出産相談支援強化事業(妊娠出産サポート)		地区組織の育成 → 母子保健地域活動事業(母子愛育会、母子保健推進員、育児サークル等) 母子保健訪問指導 継続看護—ハイリスク妊産婦・新生児、未熟児等(医療機関⇄市町)	

## 1 1歳6か月児健康診査

幼児期初期の身体発育、精神発達の面で歩行や言語等発達の標識が容易に得られる1歳6か月の時点において健康診査を実施することにより、運動機能、視聴覚等の障害、精神発達の遅滞等疾病や障害を持った児童を早期に発見し、適切な支援等を行うとともに、生活習慣の自立・むし歯予防等保健指導を行うことによって、幼児の健康の保持増進を図っている。

平成26年度の一般健康診査の受診率は、94.9%であり、対象者の1.9%が精密検査を受診している。

また、歯科健康診査の受診率は、94.8%であり、1人平均むし歯数は0.05本、むし歯有病者率は3.9%で、1人平均むし歯数、むし歯有病者率ともに増加した。

表26 年度別一般健康診査実施状況(1歳6か月児)

年度 \ 項目	対象者数 A	受診者数 B	受診率 B/A
	人	人	%
平成2	10,080	8,802	87.3
3	9,709	8,535	87.9
4	9,540	8,291	86.9
5	9,521	8,242	86.6
6	9,419	8,176	86.8
7	9,454	8,229	87.0
8	9,625	8,352	86.8
9	9,286	8,234	88.7
10	9,565	8,496	88.8
11	9,451	8,424	89.1
12	9,855	8,941	90.7
13	9,679	8,713	90.0
14	9,711	8,722	89.8
15	9,511	8,651	91.0
16	9,430	8,532	90.5
17	9,126	8,357	91.6
18	8,949	8,216	91.8
19	8,588	7,919	92.2
20	8,657	8,040	92.9
21	8,715	8,031	92.2
22	8,601	7,958	92.5
23	8,482	7,876	92.9
24	8,455	7,876	93.2
25	8,386	7,865	93.8
26	8,152	7,740	94.9

表27 年度別歯科健康診査実施結果(1歳6か月児)

区分	受診者数 人	むし歯 の総数 本	1人平均 むし歯数 本	むし歯 有病者率 %	むし歯の型別分類					軟組織 の異常 人	咬合 異常 人	その他 の異常 人
					A型 人	B型 人	C型 人	不詳 人	計 人			
平成2	8,745	1,347	0.15	5.6	363	46	59	23	491	226	698	1,847
3	8,525	1,569	0.18	6.8	413	45	77	45	580	291	591	1,820
4	8,276	1,441	0.17	6.6	382	46	51	64	543	244	610	2,367
5	8,424	1,190	0.14	6.2	343	53	58	67	521	273	582	1,240
6	8,174	1,321	0.16	6.9	369	58	110	30	567	232	574	2,264
7	8,202	1,338	0.16	6.1	373	36	57	33	499	264	619	3,180
8	8,337	1,138	0.14	4.9	306	34	47	21	408	223	572	118
9	8,233	893	0.11	4.0	270	30	32	-	332	253	674	569
10	8,488	1,204	0.14	4.9	326	37	41	8	412	260	611	288
11	8,420	943	0.11	3.8	247	29	37	7	320	264	602	298
12	8,934	1,034	0.12	4.0	291	35	27	1	354	373	657	384
13	8,702	909	0.10	4.0	278	24	29	13	344	385	658	344
14	8,714	932	0.11	3.7	257	29	27	10	323	402	673	380
15	8,646	854	0.10	3.6	263	25	22	3	313	272	541	296
16	8,533	656	0.08	2.6	188	16	20	2	226	265	560	230
17	8,393	569	0.07	2.4	173	17	9	0	199	70	547	243
18	8,211	445	0.05	2.4	160	22	12	0	194	316	570	187
19	7,918	485	0.06	2.2	138	21	11	1	171	318	522	233
20	8,029	447	0.06	2.5	170	16	13	2	201	335	566	257
21	8,029	450	0.06	1.9	136	8	8	0	152	295	487	248
22	7,951	472	0.06	2.3	160	9	15	0	184	281	480	249
23	7,869	397	0.05	1.9	129	12	6	0	147	322	455	313
24	7,854	410	0.05	1.9	117	18	11	0	146	299	497	258
25	7,856	338	0.04	1.7	114	10	6	0	130	294	507	254
26	7,730	370	0.05	3.9	-	-	-	-	299	425	485	250

(注) むし歯の型別分類

A型: 上顎前歯部のみ、又は、臼歯のみにむし歯があるもの

B型: 臼歯及び上顎前歯部にむし歯があるもの

C型: 臼歯及び上下顎前歯部にむし歯があるもの

表28 市町別 1歳6か月児健康診査実施状況(平成26年度)

区分	対象者数	受診者数			受診率		
		一般	精密	歯科	一般	精密	歯科
	人	人	人	人	%	%	%
全 国	1,051,286	1,004,202	14,395	988,881	95.5	1.4	94.1
香 川 県	8,152	7,740	154	7,730	94.9	1.9	94.8
高松市	3,969	3,644	75	3,640	91.8	1.9	91.7
丸亀市	966	953	26	953	98.7	2.7	98.7
坂出市	409	396	0	396	96.8	0.0	96.8
善通寺市	248	247	9	247	99.6	3.6	99.6
観音寺市	479	479	2	479	100.0	0.4	100.0
さぬき市	295	284	12	284	96.3	4.1	96.3
東かがわ市	161	165	4	165	102.5	2.5	102.5
三豊市	453	451	4	451	99.6	0.9	99.6
土庄町	88	77	0	77	87.5	0.0	87.5
小豆島町	87	83	2	83	95.4	2.3	95.4
三木町	214	205	2	205	95.8	0.9	95.8
直島町	20	19	1	19	95.0	5.0	95.0
宇多津町	205	203	1	203	99.0	0.5	99.0
綾川町	174	165	4	164	94.8	2.3	94.3
琴平町	57	57	2	52	100.0	3.5	91.2
多度津町	160	150	8	150	93.8	5.0	93.8
まんのう町	167	162	2	162	97.0	1.2	97.0

## 2 3歳児健康診査

身体発育及び精神発達の面から最も重要な時期である3歳児を対象に、医師・歯科医師・保健師等により総合的健康診査を実施し、その結果に基づき、保健指導及び必要な支援を行っている。

平成26年度の一般健康診査の受診率は、92.3%であり、対象者の8.9%が精密検査を受診している。

また、歯科健康診査の受診率は、92.1%であり、1人平均むし歯数は0.86本、むし歯有病者率は25.0%で、1人平均むし歯数、むし歯有病者率ともに増加した。

表29 年度別一般健康診査実施状況(3歳児)

項目 年度	対象者数 A	受診者数 B	受診率 B/A
	人	人	%
平成2	11,002	9,479	86.2
3	10,260	8,828	86.0
4	9,849	8,717	88.5
5	9,517	8,449	88.8
6	9,433	8,331	88.3
7	9,504	8,238	86.7
8	9,303	8,161	87.7
9	9,500	7,798	82.1
10	9,526	8,027	84.3
11	9,260	7,896	85.3
12	9,541	8,229	86.2
13	9,707	8,206	84.5
14	9,899	8,450	85.4
15	9,748	8,396	86.1
16	9,627	8,369	86.9
17	9,579	8,347	87.1
18	9,106	7,936	87.2
19	9,291	8,249	88.8
20	9,001	7,953	88.4
21	8,597	7,654	89.0
22	8,778	7,836	89.3
23	8,704	7,816	89.8
24	8,779	7,840	89.3
25	8,683	7,863	90.6
26	8,297	7,662	92.3

表30 年度別歯科健康診査実施結果(3歳児)

	受診者数 人	むし歯 の総数 本	1人平均 むし歯数 本	むし歯 有病者率 %	むし歯の型別分類					軟組織 の異常 人	咬合 異常 人	その他 の異常 人
					A型 人	B型 人	C型 人	不詳 人	計 人			
平成2	9,461	22,808	2.41	53.9	2,537	1,984	423	156	5,100			
3	8,798	25,699	2.92	61.0	2,614	1,923	367	463	5,367			
4	8,699	26,036	2.99	59.3	2,627	2,067	401	60	5,155			
5	8,430	24,319	2.88	57.2	2,347	1,959	389	123	4,818			
6	8,315	22,255	2.68	55.5	2,360	1,870	314	74	4,618			
7	8,210	19,373	2.36	51.7	2,262	1,541	335	107	4,245			
8	8,140	17,912	2.20	52.2	2,131	1,410	350	362	4,253			
9	7,790	16,453	2.11	49.0	2,066	1,354	400	0	3,820	82	1,062	224
10	8,017	15,119	1.89	45.9	1,999	1,249	332	96	3,676	98	928	145
11	7,888	13,856	1.76	44.0	1,966	1,158	302	48	3,474	75	921	143
12	8,218	14,220	1.73	42.4	1,929	1,167	356	35	3,487	134	996	173
13	8,152	12,585	1.54	40.4	1,870	1,076	328	17	3,291	100	858	277
14	8,437	12,585	1.49	39.7	1,953	1,108	263	24	3,348	381	930	170
15	8,388	12,389	1.48	39.6	1,943	1,077	286	15	3,321	81	1,044	230
16	8,369	11,066	1.32	35.4	1,808	879	253	22	2,962	99	1,056	283
17	8,398	10,618	1.26	35.0	1,804	872	242	21	2,939	83	810	288
18	7,929	9,803	1.24	35.0	1,728	866	182	1	2,777	94	887	169
19	8,225	9,659	1.17	33.1	1,652	826	241	1	2,720	88	896	169
20	7,917	8,677	1.10	32.7	1,655	750	178	3	2,586	108	833	165
21	7,659	8,630	1.13	30.1	1,456	663	168	19	2,306	105	844	244
22	7,821	8,193	1.05	27.7	1,421	609	138	0	2,168	100	828	213
23	7,800	7,490	0.96	25.8	1,316	585	104	10	2,015	78	773	224
24	7,817	7,286	0.93	26.9	1,432	547	120	2	2,101	95	829	247
25	7,849	6,703	0.85	23.7	1,253	498	108	5	1,864	79	842	281
26	7,642	6,546	0.86	25.0	-	-	-	-	1,907	96	785	300

(注) むし歯の型別分類

A型: 上顎前歯部のみ、又は、臼歯のみにむし歯があるもの

B型: 臼歯及び上顎前歯部にむし歯があるもの

C型: 臼歯及び上下顎前歯部にむし歯があるもの

表31 市町別 3歳児健康診査実施状況(平成26年度)

区分	対象者数	受診者数			受診率		
		一般	精密	歯科	一般	精密	歯科
	人	人	人	人	%	%	%
全 国	1,072,703	1,009,176	53,988	995,556	94.1	5.0	92.8
香 川 県	8,297	7,662	735	7,641	92.3	8.9	92.1
高松市	3,869	3,422	348	3,414	88.4	9.0	88.2
丸亀市	998	949	102	949	95.1	10.2	95.1
坂出市	402	374	21	373	93.0	5.2	92.8
善通寺市	283	280	31	280	98.9	11.0	98.9
観音寺市	504	494	58	494	98.0	11.5	98.0
さぬき市	366	344	29	344	94.0	7.9	94.0
東かがわ市	176	171	32	171	97.2	18.2	97.2
三豊市	494	487	21	487	98.6	4.3	98.6
土庄町	93	73	2	73	78.5	2.2	78.5
小豆島町	87	81	4	81	93.1	4.6	93.1
三木町	253	239	21	239	94.5	8.3	94.5
直島町	24	23	0	23	95.8	-	95.8
宇多津町	191	190	12	190	99.5	6.3	99.5
綾川町	157	144	8	144	91.7	5.1	91.7
琴平町	66	66	4	54	100.0	6.1	81.8
多度津町	171	165	24	165	96.5	14.0	96.5
まんのう町	163	160	18	160	98.2	11.0	98.2

3 市町母子保健事業  
表32 市町母子保健事業一覧(平成27年度)  
1. 妊産婦・乳幼児健康診査事業

(その1)

市町名	(1)妊産婦乳幼児医療機関委託健康診査											(2)乳幼児健診											(3)幼児健診											(4)歯科健診										
	妊産婦医療機関委託健康診査		乳児医療機関委託健康診査		受診券交付数	全般		0~2ヶ月児		3~4ヶ月児		5~7ヶ月児		9~11ヶ月児		12ヶ月児		1歳6ヶ月児		2歳児		3歳児		4歳児以上		妊産婦		1歳児		1歳6ヶ月児		2歳児		3歳児		4歳児以上		乳幼児全般						
	個別交付数	受診券交付数	個別委託(医療機関)	集団委託(医療機関)		個別委託(医療機関)	集団委託(医療機関)	個別委託(医療機関)	集団委託(医療機関)	個別委託(医療機関)	集団委託(医療機関)	個別委託(医療機関)	集団委託(医療機関)	個別委託(医療機関)	集団委託(医療機関)	個別委託(医療機関)	集団委託(医療機関)	個別委託(医療機関)	集団委託(医療機関)	個別委託(医療機関)	集団委託(医療機関)	個別委託(医療機関)	集団委託(医療機関)	個別委託(医療機関)	集団委託(医療機関)	個別委託(医療機関)	集団委託(医療機関)	個別委託(医療機関)	集団委託(医療機関)	個別委託(医療機関)	集団委託(医療機関)	個別委託(医療機関)	集団委託(医療機関)	個別委託(医療機関)	集団委託(医療機関)	個別委託(医療機関)	集団委託(医療機関)							
合計	14	4	0	13	0	3	14	3	3	3	5	3	2	0	17	0	1	0	17	0	1	0	17	0	7	0	1	0	17	0	7	0	15	0	1	0	0	0						
高松市	14	4		0											●																													
丸亀市	14	4		0			●								●																													
坂出市	14	3		0			●			○					●																													
善通寺市	14	3		0			○								●(医療機関 関委託)																													
観音寺市	14	4		0			●																																					
さぬき市	14	4		0			●								○																													
東かがわ市	14	3		0			●								●																													
三豊市	14	3		0			●								●																													
土庄町	14	4		0			●			○					●																													
小豆島町	14	4		0			●			○					●																													
三木町	14	4		0			●								●																													
直島町	14	4		0			●			○					●																													
宇多津町	14	3		0			●								●																													
綾川町	14	4		0			●								●																													
琴平町	14	4		0			○			○					●(医療機関 関委託)																													
多度津町	14	4		0			●								●																													
まんのう町	14	4		0			●								●(3か月)																													

○印は、医療機関委託の場合、健診が望ましいと指導している月齢。  
特に限定していない場合は全般に含めている。



表32 市町保健事業一覧(平成26年度)  
2. 健康相談

市町名	(1)健康相談										(2)歯科相談		
	集団						個別				乳 児 歯 科 相 談	幼 児 歯 科 相 談	
	妊産婦相談 実施の有無	対象月齢	実施の有無	対象月齢	実施の有無	幼児相談 対象月齢	発達相談	発達も相談 相談(心)	ことばの相談	栄養相談			その他 (具体的に)
											10	14	
合計												9	13
高松市			●	4ヶ月			●	●	●	●	●		●
丸亀市	●		●	0～12ヶ月	●	1歳～	●	●	●	●	●		●
坂出市					●	2歳	●	●	●	●	●		
善通寺市	●	指定なし	●	0～12ヶ月	●	1歳～	●	●	●	●	●	●	●
観音寺市	●	指定なし	●	0～12ヶ月	●	1歳～	●	●	●	●	●		
さぬき市			●	0～12ヶ月	●	1～6歳	●	●	●	●	●	●	●
東かがわ市	●	指定なし	●	0～12ヶ月	●	1～6歳	●	●	●	●	●	●	●
三豊市			●	9～10ヶ月			●	●	●	●	●		
土庄町	●	産後2ヶ月	●	2ヶ月	●	1歳・2歳	●	●	●	●	●	●	●
小豆島町	●	産後2ヶ月	●	2ヶ月			●	●	●	●	●	●	●
三木町	●	指定なし	●	0～12ヶ月	●	1～6歳	●	●	●	●	●	●	●
直島町							●	●	●	●	●	●	●
宇多津町	●	指定なし	●	0～12ヶ月	●	1～6歳	●	●	●	●	●	●	●
綾川町			●	0～12ヶ月	●	2歳		●	●	●	●	●	●
琴平町	●	指定なし	●	12ヶ月未満	●	1～6歳	●	●	●	●	●	●	●
多度津町	●	指定なし	●	9～10ヶ月	●	2歳半	●	●	●	●	●	●	●
まんのう町					●	2歳半	●	●	●	●	●	●	●



表32 市町保健事業一覧(平成26年度)

5. 地域活動事業

市町名	(1) 母子保健推進員活動		(2) 母子保健地域組織育成(愛育班等)		(3) 養育支援訪問事業		(4) 子育て短期支援事業		(5) ファミリーサポートセンター事業		(6) 地域子育て支援拠点事業		(7) 一時預かり事業		その他の取組(具体的に)
	母子保健推進員数	研修会開催の有無	月組30名(平成27年6月現在)	月班30名(平成27年6月現在)	月会30名(平成27年6月現在)	研修回数	実施の有無	実施の有無	実施の有無	実施の有無	実施の有無	実施の有無	実施の有無	実施の有無	
合計	631	3	70	1,910	40,132	11	17	14	10	10	16	15			
高松市							●	●	●	●	●	●	●	●	産後ケア事業 子育て支援総合情報発信事業 子育て支援中小企業表彰事業
丸亀市	98	●	16	281	2,910	●	●	●	●	●	●	●	●	●	母子保健推進員による妊婦訪問 おっぱい相談 産後ケア事業
坂出市			9	210	12,145		●	●	●	●	●	●	●	●	
善通寺市	498	●	8	498	13,114	●	●	●	●	●	●	●	●	●	子育て情報発信事業 利用型支援事業 子育てホームヘルプサービス事業 産前産後サポート事業 愛育班員による赤ちゃん訪問
観音寺市	23	●	12	70	335	●	●	●	●	●	●	●	●	●	子育てホームヘルプサービス事業 子育て地域組織活動育成事業 病児・病後児保育事業
さぬき市							●	●	●	●	●	●	●	●	子ども子育て会議の設置・運営
東かがわ市	12		1	20	759	●	●	●	●	●	●	●	●	●	子育てホームヘルプサービス事業
三豊市			5	106	645	●	●	●	●	●	●	●	●	●	三豊市子育て応援サービス支援事業(子育てホームヘルプ・ファミリーサポートセンター・保育所の一時保育及び乳幼児一時預かりの利用料助成)・子育て情報発信事業(ここ笑み)
土庄町							●	●	●	●	●	●	●	●	のびのび新聞(幼児の朝、支援センター、図書館に配布)、ひよびよスクール(年3回)
小豆島町			1	10	75	●	●	●	●	●	●	●	●	●	外国人ママボランティア支援事業
三木町			1	22	90	●	●	●	●	●	●	●	●	●	
直島町							●	●	●	●	●	●	●	●	香川屋や子ども減価の活用 ・病児病後児保育事業 ・子育て支援事業(紙おむつ等購入費の助成) ・妊婦健康診査交通費助成
宇多津町							●	●	●	●	●	●	●	●	
綾川町			5	260	2,796	●	●	●	●	●	●	●	●	●	子育てホームヘルプサービス、産後ケア事業
琴平町			1	161	3,752	●	●	●	●	●	●	●	●	●	広報に子育て情報掲載(毎月)
多度津町			4	36	173	●	●	●	●	●	●	●	●	●	
まんのう町			7	236	3,338	●	●	●	●	●	●	●	●	●	愛育班員による赤ちゃん(6か月乳児)訪問

#### 4 母子愛育会

表33 香川県母子愛育連合会単位組織数(平成27年4月1日現在)

組 織 名	単位組織数	分班数	班員数	会員数
総 数	70	383	1,906	40,099
東かがわ市母子愛育会	1	1	19	735
三木町愛育会	1	4	22	90
小豆島町あいいく会	1	4	10	63
丸亀市母子愛育班連絡協議会	16	87	281	2,910
坂出市母子愛育連合会	9	45	210	12,267
善通寺市健康推進員連合会 母子愛育部	8	8	498	13,112
綾川町母子愛育班連絡協議会	5	25	260	2,739
まんのう町母子愛育連絡協議会	7	72	216	3,292
琴平町母子愛育会	1	69	165	3,736
多度津町母子愛育班連絡協議会	4	13	36	165
観音寺市愛育会	12	39	83	345
三豊市愛育会	5	16	106	645

表34 平成26年度 訪問活動状況

協 議 会 名	総 数	母子の訪問件数	成人の訪問件数
総 数	69,705	50,614	19,091
東かがわ市母子愛育会	3,230	3,230	0
三木町愛育会	360	360	0
小豆島町あいいく会	44	44	0
丸亀市母子愛育班連絡協議会	17,921	13,571	4,350
坂出市母子愛育連合会	17,445	9,040	8,405
善通寺市健康推進員連合会 母子愛育会部	277	277	0
綾川町母子愛育班連絡協議会	455	45	410
まんのう町母子愛育連絡協議会	3,593	142	3,451
琴平町母子愛育会	30	30	0
多度津町母子愛育班連絡協議会	2,172	2,100	72
観音寺市愛育会	16,671	16,606	65
三豊市愛育会	7,507	5,169	2,338

表35 平成26年度 調査研究事業

協 議 会 名	演 題
観音寺市愛育会	こどももシニアもみんなを元気にする魔法の交流

## 5 思春期ピアカウンセリング等事業

思春期は、身体面及び精神面における変化の著しい時期であり、この時期における問題とその対応が将来の結婚生活や健康に重要な影響を与える。

このため、思春期の男女を対象として、思春期特有の問題、性に関する不安や悩み等に対して、電話相談や、思春期ピアカウンセリング等事業を、香川県看護協会に委託して実施している。

平成26年の電話相談では、男性が9割以上、そのうち中・高校生の男子が8割を占めている。また、男性では、自慰や性器・包茎に関する相談が多い。

表36 年度別個別相談件数

年 度	電話相談	面 接	計	
昭 和 59	32	13	45	
60	148	30	178	
61	418	11	429	
62	389	13	402	
63	420	12	432	
平 成 元	297	0	297	
2	516	0	516	
3	439	0	439	
4	558	0	558	
5	639	0	639	
6	753	0	753	
7	604	1	605	
8	533	0	533	(無言電話277件は含まない)
9	461	0	461	(無言電話 53件は含まない)
10	396	0	396	(無言電話 12件は含まない)
11	361	0	361	(無言電話 1件は含まない)
12	275	0	275	(無言電話108件は含まない)
13	359	0	359	(無言電話217件は含まない)
14	419	0	419	(無言電話209件は含まない)
15	481	0	481	(無言電話208件は含まない)
16	560	0	560	(無言電話236件は含まない)
17	687	0	687	(無言電話430件は含まない)
18	483	0	483	(無言電話246件は含まない)
19	675	0	675	(無言電話321件は含まない)
20	690	0	690	(無言電話324件は含まない)
21	691	0	691	(無言電話501件は含まない)
22	696	0	696	(無言電話446件は含まない)
23	436	0	436	(無言電話513件は含まない)
24	303	0	303	(無言電話168件は含まない)
25	296	0	296	(無言電話171件は含まない)
26	336	0	336	(無言電話136件は含まない)

(1)平成26年度 電話相談実績

表37 性別相談者数(割合)

人数	男	女	計
人 数	335	1	336
割 合	99.7	0.3	100.0

表38 対象別相談者数(割合)

(男)

	小学生	中学生	高校生	専門学校生	予備校生	大学短大生	社会人	父・母	無職	その他	不 明	総 数
件 数	2	75	209	1	0	23	12	4	0	3	6	335
%	0.6	22.4	62.4	0.3	0.0	6.9	3.6	1.2	0.0	0.9	1.8	100.0

(女)

	小学生	中学生	高校生	専門学校生	予備校生	大学短大生	社会人	父・母	無職	その他	不 明	総 数
件 数	1	0	0	0	0	0	0	0	0	0	0	1
%	100.0	0.0	0.0	0.0	0.0	0.0	0.0	0.0	0.0	0.0	0.0	100.0

表39 電話相談の情報源(割合)

情 報 源	件数	%
電 話 帳	12	3.6
新 聞	0	0.0
雑 誌	0	0.0
友 人	17	5.1
学 校	24	7.1
保 健 所	5	1.5
ポスター・チラシ	10	3.0
他の公共機関	0	0.0
いのちの電話	5	1.5
そ の 他	254	75.6
不 明	9	2.7
合 計	336	100.0

表40 電話相談の内容(複数回答)

男	件数	%
性器・包茎	110	27.6
性行為感染症	9	2.3
近親相姦	4	1.0
異性交際	3	0.8
恋愛	1	0.3
自慰	119	29.8
夢精	25	6.3
射精	10	2.5
早漏	4	1.0
性欲	59	14.8
性交	7	1.8
避妊	0	0.0
妊娠・妊娠不安	4	1.0
強姦	0	0.0
乳房	0	0.0
夫婦関係	0	0.0
その他の性知識	5	1.3
異性への興味	20	5.0
こころの問題	2	0.5
問題行動	0	0.0
病気について	3	0.8
友人関係	1	0.3
人生相談	0	0.0
精神障害	0	0.0
その他	6	1.5
不明	7	1.8
合計	399	100.0

女	件数	%
性器	1	100.0
性交	0	0.0
性欲	0	0.0
自慰	0	0.0
乳房	0	0.0
妊娠・妊娠不安	0	0.0
その他の性知識	0	0.0
病気について	0	0.0
近親相姦	0	0.0
異性交際	0	0.0
その他	0	0.0
合計	1	100.0

(2)平成26年度 思春期ピアカウンセリング事業実績

ピア活動	開催回数	実施場所	従事者数(延べ)
ピア講座	1	香川県立津田高等学校(参加人数 140名)	13人
ピア広場(不定期)	1	香川県立津田高等学校文化祭(参加人数 36名)	5人



## 6 先天性代謝異常等検査及び神経芽細胞腫検査

生後5～7日の新生児の血液を検査することにより、精神発達遅滞等の原因となる先天性代謝異常、先天性副腎過形成症及びクレチン症を早期に発見し、早期に治療することで、心身障害の発現を予防するため先天性代謝異常等検査を実施している。平成24年度からは、タンデムマス法を導入することにより、検査対象疾患数が6から19に増えた。

なお、受検者数は、県内の医療機関で採血した人数であり、県内での里帰り分娩者を含んでいる。

また、小児がんの一種である神経芽細胞腫を早期に発見し、早期に治療することを目的に神経芽細胞腫検査を実施してきたが、平成15年9月から検査セットの配布を中止し、平成16年度以降は検査を休止している。

表41 先天性代謝異常等検査及び神経芽細胞腫検査

区 分	H11	H16	H18	H19	H20	H21	H22	H23	H24	H25	H26	
出生数(A)	9,651	9,068	8,664	8,701	8,600	8,366	8,397	8,311	8,161	8,059	7,745	
検査実人員数(B)	9,969	9,276	8,871	9,038	8,966	8,824	8,759	8,795	8,582	8,597	8,455	
受検率(B/A)	103.3	102.3	102.4	103.9	104.3	105.5	104.3	105.8	105.2	106.7	109.2	
先天性代謝異常等検査 要精密検査者数	フェニルケトン尿症	0	1	1	1	1	0	1	0	2	0	0
	楓糖尿症	0	2	0	1	1	0	0	0	0	0	0
	ホモシスチン尿症	0	1	2	1	1	0	0	0	0	0	0
	ガラクトース血症	0	4	3	2	1	1	1	4	1	4	1
	先天性副腎過形成症	3	2	0	4	1	6	4	5	8	2	1
	クレチン症	17	15	16	13	15	15	17	18	7	11	7
	その他の代謝異常症									0	7	3
	合計	20	25	22	22	20	22	23	27	18	24	12
	神経芽細胞腫検査	検査実人員数(C)	8,078									
受検率(C/A)		83.7										
発見患者数		0										

7 医療給付

(1) 未熟児養育医療給付

身体の発育が未熟なまま出生した乳児であって、医師が入院養育を必要と認めたものを対象に医療の給付を行っている。

指定養育医療機関(平成26年度・県内は7医療機関)での入院に限られ、保護者の所得に応じた自己負担がある。

表42 未熟児養育医療給付

年度	項目	給付人員	給付延日数	平均入院期間	低体重児 出生数
7		189	10,219	54.4	645
8		180	9,426	52.4	663
9		172	9,963	57.9	718
10		200	8,736	43.7	739
11		217	9,068	41.8	884
12		218	10,202	46.8	810
13		249	12,941	52.0	858
14		241	11,375	47.2	856
15		264	12,238	46.4	784
16		224	10,709	47.8	791
17		222	9,526	42.9	782
18		222	11,486	51.7	780
19		212	9,895	46.7	774
20		200	9,659	48.3	782
21		206	10,026	48.7	771
22		184	9,406	51.1	789
23		188	8,108	43.4	703
24		219	9,881	45.2	757
25		189	9,794	51.8	672
26		203	9,968	49.1	691

表43 体重別年次推移

年度	出生時 体重	1,000g 以下	1,001g 以上 1,500g 以下	1,501g 以上 1,800g 以下	1,801g 以上 2,000g 以下	2,001g 以上 2,300g 以下	2,301g 以上 2,500g 以下	2,501g 以上	計
	7		16	57	43	32	20	6	15
8		29	38	29	37	13	9	25	180
9		17	33	36	35	14	4	33	172
10		19	37	37	35	27	10	35	200
11		30	41	56	38	25	8	19	217
12		17	60	44	36	23	13	25	218
13		35	52	48	43	26	14	31	249
14		25	44	59	38	29	14	32	241
15		22	39	41	56	47	16	43	264
16		29	50	30	43	32	12	28	224
17		24	33	41	41	22	12	49	222
18		34	37	41	41	30	12	27	222
19		21	51	36	42	26	9	27	212
20		23	41	33	45	20	11	27	200
21		22	39	50	40	18	10	27	206
22		26	45	33	25	16	8	31	184
23		26	24	51	38	9	8	32	188
24		23	35	42	45	31	9	34	219
25		25	43	37	33	20	8	23	189
26		20	33	31	38	24	20	37	203

表44 未熟児養育医療 保健所別・体重別対象者数(平成26年度)

区 分	1,000g以下	1,001g以上 1,500g以下	1,501g以上 1,800g以下	1,801g以上 2,000g以下	2,001g以上 2,300g以下	2,301g以上 2,500g以下	2,501g以上	計
東 讚 保 健 所	1	1	6	4	0	0	1	13
小 豆 保 健 所	1	0	0	0	0	1	0	2
中 讚 保 健 所	4	10	9	13	11	7	16	70
西 讚 保 健 所	2	1	0	6	7	5	6	27
計	8	12	15	23	18	13	23	112
高松市保健所	12	21	16	15	6	7	14	91
合 計	20	33	31	38	24	20	37	203

## (2) 小児慢性特定疾病医療費助成制度（旧：小児慢性疾患治療研究事業）

小児慢性特定疾病のうち、治療が長期にわたり、児童の健全な育成を阻害するような疾患に罹患している児童を対象に、医療の給付を行なっている。対象疾患は14疾患区分（平成16年度までは10疾患区分、平成26年12月までは11疾患区分）に分けられ、住民税額等に応じて自己負担があり、指定医療機関における治療に限られる。

平成26年度においては、給付人員の約2分の1を内分泌疾患が占め、次いで悪性新生物、慢性腎疾患、糖尿病の順となっている。

表45 小児慢性特定疾病医療費助成制度（旧：小児慢性特定疾患治療研究事業）

区分 年度	悪性 新生物	慢性 腎疾患	慢性 呼吸器 疾患	慢性 心疾患	内分泌 疾患	膠原病	糖尿病	先天性 代謝 異常	血液 疾患	免疫 疾患	神経・ 筋疾患	慢性 消化器 疾患	染色体又 は遺伝子 に変化を 伴う症候 群	皮膚 疾患	計
平成元	168	58	26	30	238	26	45	55	73	-	-	-	-	-	719
2	173	54	19	47	281	37	48	53	80	-	6	-	-	-	798
3	183	53	24	31	321	31	49	56	93	-	5	-	-	-	846
4	177	45	19	19	379	25	50	59	93	-	10	-	-	-	876
5	183	47	18	31	407	23	44	58	91	-	8	-	-	-	910
6	179	35	13	23	431	25	46	53	79	-	9	-	-	-	893
7	172	29	14	16	440	22	45	47	83	-	7	-	-	-	875
8	171	36	17	16	442	24	43	49	90	-	4	-	-	-	892
9	166	23	14	16	449	22	49	43	97	-	3	-	-	-	882
10	162	22	7	18	446	15	52	53	94	-	4	-	-	-	873
11	157	18	11	20	367	19	57	56	81	-	6	-	-	-	792
12	155	20	8	9	359	21	55	64	78	-	12	-	-	-	781
13	148	32	8	6	357	13	52	64	76	-	5	-	-	-	761
14	155	20	8	15	367	13	54	62	79	-	6	-	-	-	779
15	158	19	4	8	370	11	52	65	78	-	7	-	-	-	772
16	165	22	3	11	366	14	52	70	72	-	5	-	-	-	780
17	140	28	5	19	383	13	61	55	45	-	14	17	-	-	780
18	131	38	12	24	374	15	59	55	45	-	22	17	-	-	792
19	117	33	12	22	321	11	53	48	36	-	29	21	-	-	703
20	110	42	10	23	316	14	58	47	35	-	31	23	-	-	709
21	115	48	12	29	345	19	58	41	29	-	33	24	-	-	753
22	123	63	12	40	363	20	52	47	33	-	27	25	-	-	805
23	126	73	12	42	363	21	58	51	31	-	31	28	-	-	856
24	129	71	11	44	397	24	59	52	35	-	38	27	-	-	887
25	118	63	14	55	377	19	60	56	31	-	40	26	-	-	859
26	98	66	12	57	336	16	49	38	18	9	45	22	0	2	768

※ 慢性呼吸器疾患及び慢性消化器疾患は17年度に新設。

なお、慢性呼吸器疾患の16年度までの数値については旧区分ぜんそくのものである。

※ 免疫疾患、染色体又は遺伝子に変化を伴う症候群、皮膚疾患は、児童福祉法改正により平成27年1月1日より追加された。

表46 小児慢性特定疾病 保健所別・疾患群別対象者数(平成26年度)

区 分	01 悪性 新生物	02 慢性 腎疾 患	03 慢性 呼吸 器疾 患	04 慢性 心疾 患	05 内分 泌疾 患	06 膠原 病	07 糖尿 病	08 先天 性代 謝異 常	09 血友 病等 血液 疾患	10 免疫 疾患	11 神經 ・筋 疾患	12 慢性 消化 器疾 患	13 染色 体又 は遺 伝子 に變 化を 伴う 症候 群	14 慢性 皮膚 疾患	合 計
東 讚 保 健 所	10	11	1	5	45	1	9	6	3	1	6	1	0	0	99
小 豆 保 健 所	4	0	1	1	11	1	0	0	0	0	2	0	0	0	20
中 讚 保 健 所	34	11	4	11	79	6	13	8	2	0	13	8	0	0	189
西 讚 保 健 所	7	4	3	6	36	0	7	3	4	0	6	1	0	2	79
高 松 市 保 健 所	43	40	3	34	165	8	20	21	9	8	18	12	0	0	381
合 計	98	66	12	57	336	16	49	38	18	9	45	22	0	2	768

**(3) 妊娠高血圧症候群等医療費助成（旧：妊娠中毒症等療養援護）**

妊娠高血圧症候群、糖尿病、貧血、産科出血、心疾患等にり患し、7日以上入院療養が必要な妊産婦であって、一定額未満の所得税課税の世帯に対して、21日を限度として所得に応じた医療費の助成を行う。

**表 4 7 妊娠高血圧症候群等医療費助成（給付人員）**

年度	給付実人員
平成元年度	1人
平成2年度	1人
平成3年度	1人
平成4年度	2人
平成5年度	0
平成6年度	1人
平成7年度	1人
平成8年度	0
平成9年度	1人
平成10年度	1人
平成11年度	3人
平成12年度	0
平成13年度	0
平成14年度	1人
平成15年度	1人
平成16年度	0
平成17年度	0
平成18年度	1人
平成19年度	0
平成20年度	0
平成21年度	0
平成22年度	0
平成23年度	3人
平成24年度	0
平成25年度	0
平成26年度	0

**(4) 結核児童療育給付**

骨関節結核及びその他の結核で、長期の療養を必要とする児童に対して、医療給付のほか、学習用品、日用品の給付を行っている。

指定療育機関での入院に限られ、保護者の所得に応じた自己負担がある。

昭和60年以降、給付の実績はない。

(5) 乳幼児医療費支給状況

表48 乳幼児医療費支給状況

項目 年度	延べ受給 資格児数 (人)	受診件数			医療費総額 (円)	受診率 (%)	1件あたり 医療費 (円)	県費補助額 (千円)
		入院 (件)	通院 (件)	計 (件)				
平成10年度	262,157	7,222	251,405	258,627	3,652,219,981	98.7	14,121	468,186
13	542,773	10,330	609,425	619,755	6,837,657,434	114.2	11,032	988,346
14	571,411	11,530	728,524	740,054	7,984,837,642	129.5	10,789	1,041,496
15	575,943	12,149	774,678	786,827	8,272,240,625	136.6	10,513	943,990
16	573,372	11,341	797,261	808,602	8,341,201,046	141.0	10,315	956,013
17	557,744	10,711	811,407	822,118	8,348,227,966	147.4	10,154	943,095
18	553,173	10,901	837,720	848,621	8,868,255,760	153.4	10,450	974,211
19	547,664	9,880	833,013	842,393	8,764,745,521	153.9	10,398	968,441
20	539,899	9,937	844,230	854,167	9,083,151,948	158.2	10,633	853,047
21	535,642	9,451	862,444	871,895	9,198,144,018	162.8	10,530	831,005
22	532,715	9,915	907,569	917,484	9,912,445,525	172.2	10,803	884,025
23	559,131	9,570	948,197	957,767	10,119,540,857	171.3	10,566	900,468
24	546,036	9,641	980,436	990,077	10,403,635,023	181.3	10,508	925,703
25	563,691	8,635	939,168	947,803	9,843,163,183	168.1	10,385	878,966
26	544,056	9,056	941,491	950,547	9,710,333,259	174.7	10,216	886,888

表49 乳幼児医療費支給事業実施状況(平成26年度)

HC	市町名	延べ受給 資格児数 (人)	受診件数			医療費総額 (円)	受診率 (%)	1件あたり 医療費 (円)	県費補助額 (千円)
			入院 (件)	通院 (件)	計 (件)				
高	松市	232,595	4,680	434,334	439,014	4,446,367,610	188.7%	10,128	411,222
東 讃	さぬき市	23,961	280	40,786	41,066	384,766,149	171.4%	9,369	35,557
	東かがわ市	11,773	97	19,613	19,710	174,994,140	167.4%	8,878	16,458
	三木町	16,010	183	27,465	27,648	284,168,200	172.7%	10,278	25,616
	直島町	1,383	12	1,639	1,651	14,692,820	119.4%	8,899	1,378
小 豆	土庄町	7,007	186	7,192	7,378	73,543,040	105.3%	9,968	6,522
	小豆島町	7,237	140	7,909	8,049	94,480,820	111.2%	11,738	6,794
中 讃	丸亀市	72,489	903	124,201	125,104	1,254,194,965	172.6%	10,025	113,867
	坂出市	27,602	510	43,797	44,307	502,008,290	160.5%	11,330	45,405
	善通寺市	19,763	315	34,023	34,338	374,779,120	173.7%	10,914	30,362
	宇多津町	12,776	163	21,661	21,824	206,718,970	170.8%	9,472	19,282
	綾川町	11,943	238	21,821	22,059	230,150,460	184.7%	10,433	20,697
	琴平町	4,390	70	7,601	7,671	77,353,700	174.7%	10,084	7,404
	多度津町	13,168	188	19,880	20,068	220,152,430	152.4%	10,970	18,692
	まんのう町	11,938	113	19,996	20,109	199,365,471	168.4%	9,914	17,608
西 讃	観音寺市	34,336	506	55,225	55,731	602,516,620	162.3%	10,811	56,954
	三豊市	35,685	472	54,348	54,820	570,080,454	153.6%	10,399	53,070
	県計	544,056	9,056	941,491	950,547	9,710,333,259	174.7%	10,216	886,888

8 インゼルヘルス特別対策事業

表50 インゼルヘルス特別対策事業実施状況(平成26年度)

	対象	計		東讃		小豆		中讃		西讃	
		回数	延人員	回数	延人員	回数	延人員	回数	延人員	回数	延人員
親の会	ダウン症児・保護者育児支援交流会	2	39	2	39						
	障害児をもつ親の会	0	0								
	発達支援親の会	13	118					1	33	12	85
	発達が気になる子どもをもつ保護者	0	0								
	計	15	157	2	39	0	0	1	33	12	85
その他	関係者会(虐待・ことば・母子保健事業等)	10	120					1	35	8	66
	未熟児等支援研修会	1	19			1	19				
	発達障害児事例検討会	1	14							1	14
	子育て支援関係者研修会	1	37							1	37
	計	13	190	0	0	1	19	1	35	10	117
	計	28	347	2	39	1	19	2	68	22	202



## 9 かるがも教室

情緒不安定、自閉傾向がある、集団行動が苦手などの子どもを対象に、親子がふれあいながら心身の健全な発育や運動機能の発達を促し、社会生活に対する順応性を養うことを目的として実施している。

表51 かるがも教室年度別実施日数および参加者数

年度	実施場所	実施日数(日)	参加者数(組)
平成10年度	大的場健康体育センター	56	59
11	大的場健康体育センター	28	41
	丸亀市民体育館	24	17
12	大的場健康体育センター	28	52
	丸亀市民体育館	27	24
13	大的場健康体育センター	29	52
	丸亀市民体育館	30	22
14	大的場健康体育センター	30	59
	丸亀市民体育館	30	19
15	大的場健康体育センター	30	60
	丸亀市民体育館	30	22
16	香川県青年センター	30	59
	丸亀市民体育館	30	24
17	香川県青年センター	30	57
	丸亀市民体育館	29	17
18	香川県青年センター	30	59
	丸亀市民体育館	30	23
19	香川県青年センター	30	60
	丸亀市民体育館	30	26
20	香川県青年センター	30	62
	丸亀市民体育館	30	15
21	香川県青年センター	30	57
	丸亀市民体育館	30	14
22	香川県青年センター	30	51
	丸亀市民体育館	30	22
23	香川県青年センター	30	57
	丸亀市民体育館	30	19
24	香川県青年センター	30	65
	丸亀市民体育館	30	24
	とらまるてぶくろ体育館	10	4
25	香川県青年センター	30	62
	丸亀市民体育館	30	25
	とらまるてぶくろ体育館	10	6
26	香川県青年センター	30	69
	丸亀市民体育館	30	22
	三豊市総合体育館	20	20

### 平成26年度参加児の状況

表52 性別内訳

性別	人数(人)
男	88
女	23
合計	111

表53 年齢別内訳

年齢	人数(人)
3	15
4	19
5	17
6	23
7	10
8	6
9	12
10	4
11	5
合計	111

表54 診断名別内訳(重複)

診断名	人数(人)
広汎性発達障害	39
自閉症・自閉的傾向・自閉症スペクトラム障	30
発達障害・遅滞	3
精神遅滞・精神運動発達遅滞	9
言語発達遅滞	15
てんかん・点頭てんかん	2
注意欠陥多動性障害	8
ダウン症候群	5
アスペルガー	2
コミュニケーション障害	1
協調運動障害	6
知的障害	5
その他	7
合計	132

※医師の診断書に基づき分類した。

## 10 平成26年度 生涯を通じた女性の健康支援

### ① 健康教育事業

実施方法	実施場所	実施担当者	開催回数	受講延人員	健康教室の主な内容等
健康教室	高等学校	保健師	5回	1,484人	生と性、性感染症、エイズ、性教育、HIVの現状とHIV抗体検査、若年者の妊娠や出産、人工妊娠中絶、避妊、デートDVについて

### ② 女性健康支援センター事業

実施場所	実施方法 (一般相談)	実施 担当者	相談事業 開設日数	相談延 件数	主な相談内容 (左の内訳)					
					思春期	妊娠・ 避妊	不妊	メンタル ケア	更年期	その他
保健福祉事務所	電話相談	保健師	随時	件 40	件 4	件 1	件 29	件 0	件 0	件 6
保健福祉事務所	面接相談	医師・ 保健師	随時(一部 異なる)	件 31	件 0	件 1	件 4	件 3	件 5	件 18

### ③ 不妊専門相談センター事業

実施場所	実施方法 (専門相談)	実施担当者	相談事業 開設日数	相談延件数	相談実人員
香川県看護協会	電話相談	医師・保健師 臨床心理士	週3回・年142日	件 142	人 142
	面接相談		月1回 } 年10日	11	11
	心理相談*		月2回 }	8(再掲)	8(再掲)
	メール相談		随時	25	25

#### ※相談項目延件数内訳

1 不妊症の検査・治療について	48件
2 不妊の原因について	51件
3 家族に関すること	145件
4 不妊治療を実施している医療機関の情報について	30件
5 主治医や医療機関に対する不満について	1件
6 世間の偏見や無理解による不満	2件
7 費用や助成制度に関すること	18件
8 不育症に関すること	4件
9 その他	127件

## 11 特定不妊治療費助成事業

不妊治療のうち、医療保険適用外で高額な治療費がかかる体外受精及び顕微授精について治療費を助成している。

年 度	16	17	18	19	20	21	22	23	24	25	26
助成件数	184	205	336	463	555	710	908	973	1,138	1,268	1,244

## 12 継続看護

医療機関と地域が連携をとり、ハイリスク妊産婦・新生児・未熟児に対し、母子関係成立のための支援が行えるよう、また長期療養児等の適切な療育を確保するために疾患や療育状況を把握し、その状態に応じた適切な療育指導が行えるよう、継続看護体制の充実・強化を図っている。

表55 平成26年度継続看護の件数

区分 市町名	未熟児	医療機関 訪問数	ハイリスク 妊産婦	医療機関 訪問数	ハイリスク 新生児	医療機関 訪問数	長期療養 児	医療機関 訪問数	その他	医療機関 訪問数	その他ケースの内訳	計 (事例数)	計 (医療機関 訪問数)
1 高松市	60	0	108	1	33	0	10	0	0	0		211	1
2 丸亀市	32	1	40	3	4	0		2			・市外からのハイリスク妊産婦の依頼	78	4
3 坂出市	7	0	20	3	0	0	0	0	0	0		27	3
4 普通寺市	3	0	8	1	3	0	0	4	2	0	・若年:2件・母の抑うつ状況による養育支援:1件 ・DV:1件	18	3
5 観音寺市	10	0	16	0	3	0	0	0	0	0		29	0
6 さぬき市	8	0	6	0	0	0	0	0	0	0		14	0
7 東かがわ市	2	0	8	0	0	0	0	4	0	0	・要継続支援児(発達の遅れ):1件、要支援者情報提供:3件	14	0
8 三豊市	11	0	27	0	0	0	1	0	0	0		39	0
9 土庄町	1	0	3	0	1	0	0	1	0	0	里帰り出産(母の情緒不安定)	6	0
10 小豆島町	0	0	0	0	0	0	0	0	0	0		0	0
11 三木町	6	0	9	0	3	0	0	0	0	0		18	0
12 直島町	0	0	0	0	0	0	0	2	0	0	若年出産	2	0
13 宇多津町	5	0	14	0	0	0	0	0	0	0		19	0
14 綾川町	5	0	11	0	0	0	0	4	0	0	・体重増加不良の乳児1件・若年妊婦1件(電話)・疾患児の退院後の支援体制2件(電話)	20	0
15 琴平町	5	0	3	0	0	0	0	0	0	0		8	0
16 多度津町	5	0	10	0	1	0	0	1	1	0	・飛び込み出産:1件	17	1
17 まんのう町	5	0	9	1	3	0	0	1	1	1	疾患児の受診中断、症状悪化によるケース	18	2
1 東讃保健福祉事務所	0	0	0	0	0	0	1	0	3	0		4	0
2 小豆総合事務所	0	0	0	0	0	0	0	0	0	0		0	0
3 中讃保健福祉事務所	0	0	1	0	0	0	7	0	0	0		8	0
4 西讃保健福祉事務所	0	0	1	1	1	1	0	0	0	0		2	2
合計	165	1	294	10	52	1	19	0	22	4		552	16

# 香川県母子保健情報(平成26年度)

安全な妊娠・出産

1. 妊娠の届出

資料1 妊娠週数別・妊娠の届出数とその割合

市 町	届出総数	妊 娠 週 数									
		満11週 以内	(割合)	満12週 ～19週	(割合)	満20週 ～27週	(割合)	満28週 以上	(割合)	不 詳	(割合)
<b>香川県計</b>	<b>7,877</b>	<b>7,215</b>	<b>91.6%</b>	<b>590</b>	<b>7.5%</b>	<b>37</b>	<b>0.5%</b>	<b>33</b>	<b>0.4%</b>	<b>2</b>	<b>0.0%</b>
(県計前年値)	8,053	7,351	91.3%	614	7.6%	52	0.6%	30	0.4%	6	0.1%
<b>東讃保健所</b>	<b>651</b>	<b>578</b>	<b>88.8%</b>	<b>67</b>	<b>10.3%</b>	<b>4</b>	<b>0.6%</b>	<b>2</b>	<b>0.3%</b>	<b>0</b>	<b>0.0%</b>
さぬき市	255	231	90.6%	21	8.2%	1	0.4%	2	0.8%	0	0.0%
東かがわ市	167	143	85.6%	22	13.2%	2	1.2%	0	0.0%	0	0.0%
三木町	202	179	88.6%	22	10.9%	1	0.5%	0	0.0%	0	0.0%
直島町	27	25	92.6%	2	7.4%	0	0.0%	0	0.0%	0	0.0%
<b>小豆保健所</b>	<b>141</b>	<b>130</b>	<b>92.2%</b>	<b>9</b>	<b>6.4%</b>	<b>1</b>	<b>0.7%</b>	<b>1</b>	<b>0.7%</b>	<b>0</b>	<b>0.0%</b>
土庄町	73	66	90.4%	7	9.6%	0	0.0%	0	0.0%	0	0.0%
小豆島町	68	64	94.1%	2	2.9%	1	1.5%	1	1.5%	0	0.0%
<b>中讃保健所</b>	<b>2,334</b>	<b>2,141</b>	<b>91.7%</b>	<b>174</b>	<b>7.5%</b>	<b>4</b>	<b>0.2%</b>	<b>13</b>	<b>0.6%</b>	<b>2</b>	<b>0.1%</b>
丸亀市	952	872	91.6%	75	7.9%	2	0.2%	1	0.1%	2	0.2%
坂出市	406	361	88.9%	37	9.1%	1	0.2%	7	1.7%	0	0.0%
善通寺市	258	241	93.4%	14	5.4%	1	0.4%	2	0.8%	0	0.0%
綾川町	151	139	92.1%	10	6.6%	0	0.0%	2	1.3%	0	0.0%
宇多津町	204	193	94.6%	11	5.4%	0	0.0%	0	0.0%	0	0.0%
琴平町	51	46	90.2%	4	7.8%	0	0.0%	1	2.0%	0	0.0%
多度津町	170	154	90.6%	16	9.4%	0	0.0%	0	0.0%	0	0.0%
まんのう町	142	135	95.1%	7	4.9%	0	0.0%	0	0.0%	0	0.0%
<b>西讃保健所</b>	<b>885</b>	<b>802</b>	<b>90.6%</b>	<b>73</b>	<b>8.2%</b>	<b>7</b>	<b>0.8%</b>	<b>3</b>	<b>0.3%</b>	<b>0</b>	<b>0.0%</b>
観音寺市	437	384	87.9%	47	10.8%	4	0.9%	2	0.5%	0	0.0%
三豊市	448	418	93.3%	26	5.8%	3	0.7%	1	0.2%	0	0.0%
<b>高松市保健所</b>	<b>3,866</b>	<b>3,564</b>	<b>92.2%</b>	<b>267</b>	<b>6.9%</b>	<b>21</b>	<b>0.5%</b>	<b>14</b>	<b>0.4%</b>	<b>0</b>	<b>0.0%</b>

※ 妊娠週数については、国調査の地域保健・老人保健事業報告の変更があったため、18年度より満12週～21週を満12週～19週、満22週～27週を満20週～27週に変更した。

安全な妊娠・出産  
2. 妊産婦への保健指導

資料2-1 訪問指導数 一妊婦

市 町	被訪問 実人員	(被訪問率)	被訪問 延件数	(一人当たり 訪問回数)	職 種 別 件 数				
					医師	保健師	助産師	栄養士	その他
<b>香川県計</b>	<b>342</b>	<b>4.3%</b>	<b>450</b>	<b>1.3</b>	<b>0</b>	<b>374</b>	<b>75</b>	<b>0</b>	<b>1</b>
(県計前年値)	248	3.1%	281	1.1	0	179	101	0	9
<b>東讃保健所</b>	<b>190</b>	<b>29.2%</b>	<b>258</b>	<b>1.4</b>	<b>0</b>	<b>240</b>	<b>17</b>	<b>0</b>	<b>1</b>
さぬき市	4	1.6%	12	3.0	0	12	0	0	0
東かがわ市	165	98.8%	221	1.3	0	221	0	0	0
三木町	20	9.9%	24	1.2	0	7	17	0	0
直島町	1	3.7%	1	1.0	0	0	0	0	1
<b>小豆保健所</b>	<b>2</b>	<b>1.4%</b>	<b>2</b>	<b>1.0</b>	<b>0</b>	<b>2</b>	<b>0</b>	<b>0</b>	<b>0</b>
土庄町	0	0.0%	0	—	0	0	0	0	0
小豆島町	2	2.9%	2	1.0	0	2	0	0	0
<b>中讃保健所</b>	<b>36</b>	<b>1.5%</b>	<b>60</b>	<b>1.7</b>	<b>0</b>	<b>53</b>	<b>7</b>	<b>0</b>	<b>0</b>
丸亀市	18	1.9%	25	1.4	0	25	0	0	0
坂出市	4	1.0%	9	2.3	0	9	0	0	0
善通寺市	5	1.9%	9	1.8	0	2	7	0	0
綾川町	2	1.3%	3	1.5	0	3	0	0	0
宇多津町	3	1.5%	5	1.7	0	5	0	0	0
琴平町	2	3.9%	7	3.5	0	7	0	0	0
多度津町	0	0.0%	0	—	0	0	0	0	0
まんのう町	2	1.4%	2	1.0	0	2	0	0	0
<b>西讃保健所</b>	<b>22</b>	<b>2.5%</b>	<b>29</b>	<b>1.3</b>	<b>0</b>	<b>29</b>	<b>0</b>	<b>0</b>	<b>0</b>
観音寺市	11	2.5%	11	1.0	0	11	0	0	0
三豊市	11	2.5%	18	1.6	0	18	0	0	0
<b>高松市保健所</b>	<b>92</b>	<b>2.4%</b>	<b>101</b>	<b>1.1</b>	<b>0</b>	<b>50</b>	<b>51</b>	<b>0</b>	<b>0</b>

資料2-2 訪問指導数 一産婦

市 町	被訪問 実人員	(被訪問率)	被訪問 延件数	(一人当たり 訪問回数)	職 種 別 件 数				
					医師	保健師	助産師	栄養士	その他
<b>香川県計</b>	<b>7,587</b>	<b>96.3%</b>	<b>8,071</b>	<b>1.1</b>	<b>0</b>	<b>3,078</b>	<b>4,927</b>	<b>5</b>	<b>66</b>
(県計前年値)	7,723	95.9%	8,162	1.1	0	3,344	4,742	1	80
<b>東讃保健所</b>	<b>634</b>	<b>97.4%</b>	<b>755</b>	<b>1.2</b>	<b>0</b>	<b>460</b>	<b>275</b>	<b>0</b>	<b>20</b>
さぬき市	249	97.6%	286	1.1	0	217	69	0	0
東かがわ市	183	109.6%	237	1.3	0	215	22	0	0
三木町	185	91.6%	212	1.1	0	28	184	0	0
直島町	17	63.0%	20	1.2	0	0	0	0	20
<b>小豆保健所</b>	<b>119</b>	<b>84.4%</b>	<b>125</b>	<b>1.1</b>	<b>0</b>	<b>79</b>	<b>0</b>	<b>0</b>	<b>46</b>
土庄町	66	90.4%	72	1.1	0	72	0	0	0
小豆島町	53	77.9%	53	1.0	0	7	0	0	46
<b>中讃保健所</b>	<b>2,317</b>	<b>99.3%</b>	<b>2,458</b>	<b>1.1</b>	<b>0</b>	<b>792</b>	<b>1,666</b>	<b>0</b>	<b>0</b>
丸亀市	953	100.1%	1,009	1.1	0	235	774	0	0
坂出市	380	93.6%	408	1.1	0	245	163	0	0
善通寺市	283	109.7%	298	1.1	0	32	266	0	0
綾川町	148	98.0%	150	1.0	0	62	88	0	0
宇多津町	202	99.0%	219	1.1	0	44	175	0	0
琴平町	48	94.1%	70	1.5	0	68	2	0	0
多度津町	169	99.4%	169	1.0	0	52	117	0	0
まんのう町	134	94.4%	135	1.0	0	54	81	0	0
<b>西讃保健所</b>	<b>896</b>	<b>101.2%</b>	<b>942</b>	<b>1.1</b>	<b>0</b>	<b>575</b>	<b>367</b>	<b>5</b>	<b>0</b>
観音寺市	446	102.1%	453	1.0	0	268	185	5	0
三豊市	450	100.4%	489	1.1	0	307	182	0	0
<b>高松市保健所</b>	<b>3,621</b>	<b>93.7%</b>	<b>3,791</b>	<b>1.0</b>	<b>0</b>	<b>1,172</b>	<b>2,619</b>	<b>0</b>	<b>0</b>

\* 届出者数と指導対象者が同数でないため指導率は100%を超える場合がある。

資料3-1 保健指導数 -妊婦

市 町	被指導 実人員	(指導率)	被指導 延件数	(一人当たり	相談日 実施分	随時面接 実施分	相談日 開設日数	電話相談 延件数
				指導回数)				
<b>香川県計</b> (県計前年値)	<b>6,813</b> 7,185	<b>86.5%</b> 89.2%	<b>7,149</b> 7,512	<b>1.0</b> 1.0	<b>188</b> 263	<b>6,961</b> 7,249	<b>1,054</b> 1,059	<b>1,208</b> 1,114
<b>東讃保健所</b>	<b>291</b>	<b>44.7%</b>	<b>399</b>	<b>1.4</b>	<b>117</b>	<b>282</b>	<b>64</b>	<b>213</b>
さぬき市	139	54.5%	192	1.4	59	133	8	30
東かがわ市	101	60.5%	147	1.5	58	89	44	154
三木町	24	11.9%	29	1.2	0	29	12	27
直島町	27	100.0%	31	1.1	0	31	0	2
<b>小豆保健所</b>	<b>178</b>	<b>126.2%</b>	<b>179</b>	<b>1.0</b>	<b>30</b>	<b>149</b>	<b>4</b>	<b>13</b>
土庄町	111	152.1%	111	1.0	30	81	4	3
小豆島町	67	98.5%	68	1.0	0	68	0	10
<b>中讃保健所</b>	<b>2,126</b>	<b>91.1%</b>	<b>2,219</b>	<b>1.0</b>	<b>41</b>	<b>2,178</b>	<b>496</b>	<b>318</b>
丸亀市	726	76.3%	752	1.0	0	752	0	209
坂出市	403	99.3%	403	1.0	0	403	0	54
善通寺市	275	106.6%	282	1.0	0	282	488	26
綾川町	137	90.7%	137	1.0	0	137	0	1
宇多津町	204	100.0%	208	1.0	0	208	0	3
琴平町	58	113.7%	69	1.2	0	69	0	5
多度津町	181	106.5%	226	1.2	41	185	8	14
まんのう町	142	100.0%	142	1.0	0	142	0	6
<b>西讃保健所</b>	<b>736</b>	<b>83.2%</b>	<b>736</b>	<b>1.0</b>	<b>0</b>	<b>736</b>	<b>0</b>	<b>85</b>
観音寺市	459	105.0%	459	1.0	0	459	0	21
三豊市	277	61.8%	277	1.0	0	277	0	64
<b>高松市保健所</b>	<b>3,482</b>	<b>90.1%</b>	<b>3,616</b>	<b>1.0</b>	<b>0</b>	<b>3,616</b>	<b>490</b>	<b>579</b>

\* 相談日開設日数は、4時間以内を1単位とし、4時間を超える場合は4時間までを増すごとに1単位を加えて計上している。  
届出者数と指導対象者が同数でないため指導率は100%を超える場合がある。

資料3-2 保健指導数 -産婦

市 町	被指導 実人員	(指導率)	被指導 延件数	(一人当たり	相談日 実施分	随時面接 実施分	相談日 開設日数	電話相談 延件数
				指導回数)				
<b>香川県計</b> (県計前年値)	<b>2,166</b> 1,618	<b>27.5%</b> 20.1%	<b>2,533</b> 2,036	<b>1.2</b> 1.3	<b>714</b> 667	<b>1,819</b> 1,369	<b>1,134</b> 1,132	<b>2,257</b> 2,078
<b>東讃保健所</b>	<b>335</b>	<b>51.5%</b>	<b>425</b>	<b>1.3</b>	<b>257</b>	<b>168</b>	<b>104</b>	<b>422</b>
さぬき市	253	99.2%	310	1.2	253	57	56	266
東かがわ市	36	21.6%	65	1.8	4	61	36	127
三木町	45	22.3%	46	1.0	0	46	12	25
直島町	1	3.7%	4	4.0	0	4	0	4
<b>小豆保健所</b>	<b>125</b>	<b>88.7%</b>	<b>260</b>	<b>2.1</b>	<b>258</b>	<b>2</b>	<b>28</b>	<b>64</b>
土庄町	67	91.8%	67	1.0	65	2	16	0
小豆島町	58	85.3%	193	3.3	193	0	12	64
<b>中讃保健所</b>	<b>1,057</b>	<b>45.3%</b>	<b>1,177</b>	<b>1.1</b>	<b>199</b>	<b>978</b>	<b>512</b>	<b>915</b>
丸亀市	238	25.0%	249	1.0	60	189	6	555
坂出市	276	68.0%	276	1.0	0	276	0	116
善通寺市	277	107.4%	282	1.0	0	282	488	19
綾川町	9	6.0%	9	1.0	0	9	0	21
宇多津町	19	9.3%	20	1.1	0	20	0	13
琴平町	89	174.5%	192	2.2	139	53	18	7
多度津町	15	8.8%	15	1.0	0	15	0	50
まんのう町	134	94.4%	134	1.0	0	134	0	134
<b>西讃保健所</b>	<b>34</b>	<b>3.8%</b>	<b>34</b>	<b>1.0</b>	<b>0</b>	<b>34</b>	<b>0</b>	<b>173</b>
観音寺市	7	1.6%	7	1.0	0	7	0	54
三豊市	27	6.0%	27	1.0	0	27	0	119
<b>高松市保健所</b>	<b>615</b>	<b>15.9%</b>	<b>637</b>	<b>1.0</b>	<b>0</b>	<b>637</b>	<b>490</b>	<b>683</b>

\* 届出者数と指導対象者が同数でないため指導率は100%を超える場合がある。

安全な妊娠・出産

3. 健康教育

資料4-1 健康教育 - 思春期・未婚女性学級の開催状況

市 町	開催回数	延 参 加 者 数					1 回当たり参加者
		児	本人・保護者	(父等男性)	その他	計	
三木町	14		554			554	39.6
普通寺市	6		321			321	53.5
高松市	1		140			140	140.0

※高松市・普通寺市以外は、小・中学校との共催で学校においてのみ実施した件数である。

資料4-2 健康教育 - 婚前・新婚学級の開催状況

市 町	開催回数	延 参 加 者 数					1 回当たり参加者
		児	本人・保護者	(父等男性)	その他	計	

資料4-3 健康教育 - 両（母）親学級の開催状況（妊娠期）

市 町	開催回数	延 参 加 者 数					1 回当たり参加者
		児	本人・保護者	(父等男性)	その他	計	
さぬき市	8	—	59	5	0	59	7.4
東かがわ市	6	4	85	36	0	85	14.2
三木町	6	—	66	24	0	66	11.0
直島町	0	—	0	0	0	0	0
土庄町	4	—	29	1	0	29	7.25
小豆島町	3	—	4	0	0	4	1.33
丸亀市	12	23	322	113	5	327	27.3
坂出市	12	3	98	42	1	99	8.3
普通寺市	3	—	86	39	16	102	34.0
綾川町	6	—	89	38	0	89	14.8
宇多津町	24	—	75	34	0	75	3.1
琴平町	2	2	22	2	0	22	11.0
多度津町	8	—	66	25	0	66	8.3
まんのう町	3	3	44	22	0	44	14.7
観音寺市	5	—	169	84	0	169	33.8
三豊市	9	—	166	66	0	166	18.4
高松市	19	—	590	0	0	590	31.1

(注) 父等男性の計上数は、再掲である。



安全な妊娠・出産  
4. 妊婦健康診査の状況

資料5 妊婦健康診査（医療機関委託分）の受診状況

市 町	妊婦一般健康診査			HBs抗原検査			性器クラミジア検査			HTLV-1抗体検査			GBS検査		
	受診票 交付数	延受診者数 （受診率）		受診票 交付数	検査件数 （受診率）		受診票 交付数	検査件数 （受診率）		受診票 交付数	検査件数 （受診率）		受診票 交付数	検査件数 （受診率）	
<b>香川県計</b> (県計前年値)	<b>99,226</b> 113,878	<b>90,085</b> 95,059	<b>90.8%</b> 83.5%	<b>7,888</b> 8,004	<b>7,765</b> 7,862	<b>98.4%</b> 98.2%	<b>13,897</b> 8,059	<b>7,541</b> 7,839	<b>54.3%</b> 97.3%	<b>13,897</b> 8,058	<b>7,539</b> 8,000	<b>54.2%</b> 99.3%	<b>13,874</b> 8,040	<b>7,194</b> 7,272	<b>51.9%</b> 90.4%
<b>東讃保健所</b>	<b>9,216</b>	<b>7,217</b>	<b>78.3%</b>	<b>655</b>	<b>637</b>	<b>97.3%</b>	<b>645</b>	<b>504</b>	<b>78.1%</b>	<b>645</b>	<b>520</b>	<b>80.6%</b>	<b>622</b>	<b>464</b>	<b>74.6%</b>
さぬき市	3,570	2,878	80.6%	255	249	97.6%	255	213	83.5%	255	215	84.3%	255	203	79.6%
東かがわ市	2,440	1,900	77.9%	171	171	100.0%	161	145	90.1%	161	151	93.8%	161	139	86.3%
三木町	2,828	2,172	76.8%	202	191	94.6%	202	127	62.9%	202	129	63.9%	202	118	58.4%
直島町	378	267	70.6%	27	26	96.3%	27	19	70.4%	27	25	92.6%	4	4	100.0%
<b>小豆保健所</b>	<b>2,008</b>	<b>1,790</b>	<b>89.1%</b>	<b>141</b>	<b>138</b>	<b>97.9%</b>	<b>141</b>	<b>132</b>	<b>93.6%</b>	<b>141</b>	<b>128</b>	<b>90.8%</b>	<b>141</b>	<b>128</b>	<b>90.8%</b>
土庄町	1,056	876	83.0%	73	69	94.5%	73	63	86.3%	73	66	90.4%	73	64	87.7%
小豆島町	952	914	96.0%	68	69	101.5%	68	69	101.5%	68	62	91.2%	68	64	94.1%
<b>中讃保健所</b>	<b>32,020</b>	<b>26,942</b>	<b>84.1%</b>	<b>2,329</b>	<b>2,300</b>	<b>98.8%</b>	<b>8,220</b>	<b>2,135</b>	<b>26.0%</b>	<b>8,220</b>	<b>2,108</b>	<b>25.6%</b>	<b>8,220</b>	<b>1,939</b>	<b>23.6%</b>
丸亀市	12,642	10,585	83.7%	954	948	99.4%	6,804	850	12.5%	6,804	847	12.4%	6,804	755	11.1%
坂出市	5,684	4,702	82.7%	406	397	97.8%	406	389	95.8%	406	389	95.8%	406	389	95.8%
善通寺市	3,656	3,190	87.3%	258	258	100.0%	263	224	85.2%	263	231	87.8%	263	220	83.7%
綾川町	2,114	1,687	79.8%	151	145	96.0%	151	172	113.9%	151	139	92.1%	151	115	76.2%
宇多津町	2,856	2,434	85.2%	204	200	98.0%	234	195	83.3%	234	200	85.5%	234	180	76.9%
琴平町	714	574	80.4%	51	45	88.2%	51	37	72.5%	51	34	66.7%	51	30	58.8%
多度津町	2,366	2,098	88.7%	169	172	101.8%	169	172	101.8%	169	172	101.8%	169	172	101.8%
まんのう町	1,988	1,672	84.1%	136	135	99.3%	142	96	67.6%	142	96	67.6%	142	78	54.9%
<b>西讃保健所</b>	<b>12,480</b>	<b>10,634</b>	<b>85.2%</b>	<b>885</b>	<b>887</b>	<b>100.2%</b>	<b>897</b>	<b>967</b>	<b>107.8%</b>	<b>897</b>	<b>980</b>	<b>109.3%</b>	<b>897</b>	<b>860</b>	<b>95.9%</b>
観音寺市	6,208	5,413	87.2%	437	433	99.1%	449	433	96.4%	449	433	96.4%	449	433	96.4%
三豊市	6,272	5,221	83.2%	448	454	101.3%	448	534	119.2%	448	547	122.1%	448	427	95.3%
<b>高松市保健所</b>	<b>43,502</b>	<b>43,502</b>	<b>100.0%</b>	<b>3,878</b>	<b>3,803</b>	<b>98.1%</b>	<b>3,994</b>	<b>3,803</b>	<b>95.2%</b>	<b>3,994</b>	<b>3,803</b>	<b>95.2%</b>	<b>3,994</b>	<b>3,803</b>	<b>95.2%</b>

※HTLV-1抗体検査はH23年1月から実施になった。（高松市・三豊市・綾川町についてはH22年10月6日から実施。）

資料6-1 妊婦健康診査（医療機関委託分）の結果割合

市 町	受診者 延 数	指導区分別延人数（構成割合）							
		異常なし （割合）	要指導 （割合）	要治療 （割合）	有所見計 （割合）				
<b>香川県計</b> (県計前年値)	<b>90,085</b> 94,579	<b>78,290</b> 82,898	<b>86.9%</b> 87.6%	<b>3,940</b> 3,601	<b>4.4%</b> 3.8%	<b>7,856</b> 8,080	<b>8.7%</b> 8.5%	<b>11,796</b> 11,681	<b>13.1%</b> 12.4%
<b>東讃保健所</b>	<b>7,217</b>	<b>6,301</b>	<b>87.3%</b>	<b>504</b>	<b>7.0%</b>	<b>412</b>	<b>5.7%</b>	<b>916</b>	<b>12.7%</b>
さぬき市	2,878	2,461	85.5%	293	10.2%	124	4.3%	417	14.5%
東かがわ市	1,900	1,577	83.0%	193	10.2%	130	6.8%	323	17.0%
三木町	2,172	2,038	93.8%	2	0.1%	132	6.1%	134	6.2%
直島町	267	225	84.3%	16	6.0%	26	9.7%	42	15.7%
<b>小豆保健所</b>	<b>1,790</b>	<b>1,406</b>	<b>78.5%</b>	<b>58</b>	<b>3.2%</b>	<b>326</b>	<b>18.2%</b>	<b>384</b>	<b>21.5%</b>
土庄町	876	704	80.4%	20	2.3%	152	17.4%	172	19.6%
小豆島町	914	702	76.8%	38	4.2%	174	19.0%	212	23.2%
<b>中讃保健所</b>	<b>26,942</b>	<b>23,964</b>	<b>88.9%</b>	<b>955</b>	<b>3.5%</b>	<b>2,024</b>	<b>7.5%</b>	<b>2,979</b>	<b>11.1%</b>
丸亀市	10,585	9,450	89.3%	303	2.9%	832	7.9%	1,135	10.7%
坂出市	4,702	4,077	86.7%	294	6.3%	331	7.0%	625	13.3%
善通寺市	3,190	2,900	90.9%	112	3.5%	178	5.6%	290	9.1%
綾川町	1,687	1,450	86.0%	50	3.0%	187	11.1%	237	14.0%
宇多津町	2,434	2,113	86.8%	98	4.0%	223	9.2%	321	13.2%
琴平町	574	532	92.7%	12	2.1%	31	5.4%	43	7.5%
多度津町	2,098	1,896	90.4%	55	2.6%	147	7.0%	202	9.6%
まんのう町	1,672	1,546	92.5%	31	1.9%	95	5.7%	126	7.5%
<b>西讃保健所</b>	<b>10,634</b>	<b>8,402</b>	<b>79.0%</b>	<b>720</b>	<b>6.8%</b>	<b>1,512</b>	<b>14.2%</b>	<b>2,232</b>	<b>21.0%</b>
観音寺市	5,413	4,083	75.4%	451	8.3%	879	16.2%	1,330	24.6%
三豊市	5,221	4,319	82.7%	269	5.2%	633	12.1%	902	17.3%
<b>高松市保健所</b>	<b>43,502</b>	<b>38,217</b>	<b>87.9%</b>	<b>1,703</b>	<b>3.9%</b>	<b>3,582</b>	<b>8.2%</b>	<b>5,285</b>	<b>12.1%</b>

※償還払の検査結果報告がないため、受診者延数と検査結果件数は一致しない。

資料6-2 妊婦健康診査（医療機関委託分）の有所見者の構成割合

市 町	指導区分別延人数（構成割合）							
	妊娠高血圧	（割合）	貧血	（割合）	糖尿	（割合）	その他	（割合）
<b>香川県計</b>	<b>936</b>	<b>1.0%</b>	<b>4,193</b>	<b>4.7%</b>	<b>1,326</b>	<b>1.5%</b>	<b>6,518</b>	<b>7.2%</b>
（県計前年値）	907	1.0%	3,902	4.1%	1,036	1.1%	6,486	6.9%
<b>東讃保健所</b>	<b>285</b>	<b>3.9%</b>	<b>168</b>	<b>2.3%</b>	<b>58</b>	<b>0.8%</b>	<b>490</b>	<b>6.8%</b>
さぬき市	239	8.3%	68	2.4%	20	0.7%	90	3.1%
東かがわ市	7	0.4%	23	1.2%	27	1.4%	274	14.4%
三木町	37	1.7%	63	2.9%	11	0.5%	100	4.6%
直島町	2	0.7%	14	5.2%	0	0.0%	26	9.7%
<b>小豆保健所</b>	<b>12</b>	<b>0.7%</b>	<b>95</b>	<b>5.3%</b>	<b>4</b>	<b>0.2%</b>	<b>285</b>	<b>15.9%</b>
土庄町	0	0.0%	46	5.3%	2	0.2%	124	14.2%
小豆島町	12	1.3%	49	5.4%	2	0.2%	161	17.6%
<b>中讃保健所</b>	<b>227</b>	<b>0.8%</b>	<b>1,086</b>	<b>4.0%</b>	<b>447</b>	<b>1.7%</b>	<b>1,763</b>	<b>6.5%</b>
丸亀市	127	1.2%	366	3.5%	120	1.1%	534	5.0%
坂出市	15	0.3%	181	3.8%	139	3.0%	542	11.5%
普通寺市	38	1.2%	88	2.8%	56	1.8%	128	4.0%
綾川町	3	0.2%	92	5.5%	23	1.4%	156	9.2%
宇多津町	12	0.5%	245	10.1%	71	2.9%	201	8.3%
琴平町	2	0.3%	18	3.1%	5	0.9%	18	3.1%
多度津町	29	1.4%	62	3.0%	19	0.9%	103	4.9%
まんのう町	1	0.1%	34	2.0%	14	0.8%	81	4.8%
<b>西讃保健所</b>	<b>71</b>	<b>0.7%</b>	<b>668</b>	<b>6.3%</b>	<b>151</b>	<b>1.4%</b>	<b>1,828</b>	<b>17.2%</b>
観音寺市	45	0.8%	402	7.4%	146	2.7%	888	16.4%
三豊市	26	0.5%	266	5.1%	5	0.1%	940	18.0%
<b>高松市保健所</b>	<b>341</b>	<b>0.8%</b>	<b>2,176</b>	<b>5.0%</b>	<b>666</b>	<b>1.5%</b>	<b>2,152</b>	<b>4.9%</b>

※ 妊娠高血圧症候群について

旧来より「妊娠中毒症」と呼ばれてきたが、2005年に日本産科婦人科学会により「妊娠高血圧症候群」と名称の変更がなされた。

資料6-3 HBS抗原検査・性器クラミジア検査・HTLV-1抗体検査・GBS検査の結果割合

市 町	HBS抗原検査			性器クラミジア検査			HTLV-1抗体検査			GBS検査		
	検査件数	陽性者数	（割合）	検査件数	有所見者数	（割合）	検査件数	有所見者数	（割合）	検査件数	有所見者数	（割合）
<b>香川県計</b>	<b>7,765</b>	<b>11</b>	<b>0.1%</b>	<b>7,541</b>	<b>146</b>	<b>1.9%</b>	<b>7,539</b>	<b>23</b>	<b>0.3%</b>	<b>7,194</b>	<b>721</b>	<b>10.0%</b>
（県計前年値）	7,862	24	0.3%	7,839	162	2.1%	8,000	31	0.4%	7,272	761	10.5%
<b>東讃保健所</b>	<b>637</b>	<b>2</b>	<b>0.3%</b>	<b>504</b>	<b>7</b>	<b>1.4%</b>	<b>520</b>	<b>2</b>	<b>0.4%</b>	<b>464</b>	<b>52</b>	<b>11.2%</b>
さぬき市	249	2	0.8%	213	4	1.9%	215	1	0.5%	203	28	13.8%
東かがわ市	171	0	0.0%	145	0	0.0%	151	1	0.7%	139	14	10.1%
三木町	191	0	0.0%	127	3	2.4%	129	0	0.0%	118	10	8.5%
直島町	26	0	0.0%	19	0	0.0%	25	0	0.0%	4	0	0.0%
<b>小豆保健所</b>	<b>138</b>	<b>0</b>	<b>0.0%</b>	<b>132</b>	<b>7</b>	<b>5.3%</b>	<b>128</b>	<b>0</b>	<b>0.0%</b>	<b>128</b>	<b>17</b>	<b>13.3%</b>
土庄町	69	0	0.0%	63	2	3.2%	66	0	0.0%	64	5	7.8%
小豆島町	69	0	0.0%	69	5	7.2%	62	0	0.0%	64	12	18.8%
<b>中讃保健所</b>	<b>2,300</b>	<b>5</b>	<b>0.2%</b>	<b>2,135</b>	<b>39</b>	<b>1.8%</b>	<b>2,108</b>	<b>5</b>	<b>0.2%</b>	<b>1,939</b>	<b>219</b>	<b>11.3%</b>
丸亀市	948	1	0.1%	850	19	2.2%	847	3	0.4%	755	80	10.6%
坂出市	397	1	0.3%	389	10	2.6%	389	1	0.3%	389	40	10.3%
普通寺市	258	2	0.8%	224	2	0.9%	231	0	0.0%	220	22	10.0%
綾川町	145	0	0.0%	172	1	0.6%	139	0	0.0%	115	21	18.3%
宇多津町	200	0	0.0%	195	2	1.0%	200	0	0.0%	180	21	11.7%
琴平町	45	0	0.0%	37	1	2.7%	34	0	0.0%	30	5	16.7%
多度津町	172	1	0.6%	172	3	1.7%	172	0	0.0%	172	18	10.5%
まんのう町	135	0	0.0%	96	1	1.0%	96	1	1.0%	78	12	15.4%
<b>西讃保健所</b>	<b>887</b>	<b>0</b>	<b>0.0%</b>	<b>967</b>	<b>13</b>	<b>1.3%</b>	<b>980</b>	<b>4</b>	<b>0.4%</b>	<b>860</b>	<b>90</b>	<b>10.5%</b>
観音寺市	433	0	0.0%	433	10	2.3%	433	3	0.7%	433	45	10.4%
三豊市	454	0	0.0%	534	3	0.6%	547	1	0.2%	427	45	10.5%
<b>高松市保健所</b>	<b>3,803</b>	<b>4</b>	<b>0.1%</b>	<b>3,803</b>	<b>80</b>	<b>2.1%</b>	<b>3,803</b>	<b>12</b>	<b>0.3%</b>	<b>3,803</b>	<b>343</b>	<b>9.0%</b>

※ HTLV-1抗体検査はH23年1月から実施になった。（高松市・三豊市・綾川町についてはH22年10月6日から実施。）

安心な子育て  
1. 乳幼児への保健指導

資料7-1 乳幼児訪問指導数 ー合計（新生児～乳児）

市 町	新生児		未熟児		乳 児		合 計	
	被訪問 実人員	(被訪問率)	被訪問 実人員	(被訪問率)	被訪問 実人員	(被訪問率)	被訪問 実人員	(被訪問率)
<b>香川県計</b> (県計前年値)	<b>3,822</b>	<b>49.2%</b>	<b>161</b>	<b>2.1%</b>	<b>4,138</b>	<b>53.2%</b>	<b>8,121</b>	<b>104.5%</b>
	3,793	46.5%	179	2.2%	4,282	52.5%	8,254	101.3%
<b>東讃保健所</b>	<b>249</b>	<b>40.9%</b>	<b>23</b>	<b>3.8%</b>	<b>500</b>	<b>82.1%</b>	<b>772</b>	<b>126.8%</b>
さぬき市	124	48.1%	7	2.7%	232	89.9%	363	140.7%
東かがわ市	87	63.0%	9	6.5%	106	76.8%	202	146.4%
三木町	30	15.8%	7	3.7%	151	79.5%	188	98.9%
直島町	8	34.8%	0	0.0%	11	47.8%	19	82.6%
<b>小豆保健所</b>	<b>90</b>	<b>61.6%</b>	<b>4</b>	<b>2.7%</b>	<b>28</b>	<b>19.2%</b>	<b>122</b>	<b>83.6%</b>
土庄町	63	88.7%	1	1.4%	5	7.0%	69	97.2%
小豆島町	27	36.0%	3	4.0%	23	30.7%	53	70.7%
<b>中讃保健所</b>	<b>744</b>	<b>32.2%</b>	<b>73</b>	<b>3.2%</b>	<b>1,596</b>	<b>69.1%</b>	<b>2,413</b>	<b>104.5%</b>
丸亀市	374	39.7%	16	1.7%	606	64.3%	996	105.6%
坂出市	115	32.3%	6	1.7%	263	73.9%	384	107.9%
善通寺市	54	18.2%	6	2.0%	229	77.4%	289	97.6%
綾川町	36	24.5%	6	4.1%	115	78.2%	157	106.8%
宇多津町	86	41.1%	6	2.9%	117	56.0%	209	100.0%
琴平町	23	50.0%	5	10.9%	18	39.1%	46	100.0%
多度津町	30	16.7%	7	3.9%	161	89.4%	198	110.0%
まんのう町	26	19.7%	21	15.9%	87	65.9%	134	101.5%
<b>西讃保健所</b>	<b>80</b>	<b>8.9%</b>	<b>17</b>	<b>1.9%</b>	<b>813</b>	<b>90.3%</b>	<b>910</b>	<b>101.1%</b>
観音寺市	70	14.8%	8	1.7%	373	79.0%	451	95.6%
三豊市	10	2.3%	9	2.1%	440	102.8%	459	107.2%
<b>高松市保健所</b>	<b>2,659</b>	<b>69.8%</b>	<b>44</b>	<b>1.2%</b>	<b>1,201</b>	<b>31.5%</b>	<b>3,904</b>	<b>102.4%</b>

\* 新生児、未熟児、乳児の被訪問率は、「被訪問実人員／出生数」である。

資料7-2 乳幼児訪問指導数 ー新生児

市 町	被訪問 実人員	(被訪問率)	被訪問 延件数	(一人当たり 訪問回数)	職 種 別 件 数				
					医師	保健師	助産師	栄養士	その他
<b>香川県計</b>	<b>3,822</b>	<b>49.2%</b>	<b>3,878</b>	<b>1.0</b>	<b>0</b>	<b>622</b>	<b>3,225</b>	<b>0</b>	<b>31</b>
(県計前年値)	3,793	46.5%	3,849	1.0	0	591	3,238	0	20
<b>東讃保健所</b>	<b>249</b>	<b>40.9%</b>	<b>252</b>	<b>1.0</b>	<b>0</b>	<b>185</b>	<b>59</b>	<b>0</b>	<b>8</b>
さぬき市	124	48.1%	124	1.0	0	90	34	0	0
東かがわ市	87	63.0%	90	1.0	0	90	0	0	0
三木町	30	15.8%	30	1.0	0	5	25	0	0
直島町	8	34.8%	8	1.0	0	0	0	0	8
<b>小豆保健所</b>	<b>90</b>	<b>61.6%</b>	<b>95</b>	<b>1.1</b>	<b>0</b>	<b>72</b>	<b>0</b>	<b>0</b>	<b>23</b>
土庄町	63	88.7%	68	1.1	0	68	0	0	0
小豆島町	27	36.0%	27	1.0	0	4	0	0	23
<b>中讃保健所</b>	<b>744</b>	<b>32.2%</b>	<b>782</b>	<b>1.1</b>	<b>0</b>	<b>246</b>	<b>536</b>	<b>0</b>	<b>0</b>
丸亀市	374	39.7%	392	1.0	0	86	306	0	0
坂出市	115	32.3%	121	1.1	0	58	63	0	0
善通寺市	54	18.2%	60	1.1	0	8	52	0	0
綾川町	36	24.5%	37	1.0	0	19	18	0	0
宇多津町	86	41.1%	91	1.1	0	22	69	0	0
琴平町	23	50.0%	25	1.1	0	24	1	0	0
多度津町	30	16.7%	30	1.0	0	10	20	0	0
まんのう町	26	19.7%	26	1.0	0	19	7	0	0
<b>西讃保健所</b>	<b>80</b>	<b>8.9%</b>	<b>82</b>	<b>1.0</b>	<b>0</b>	<b>78</b>	<b>4</b>	<b>0</b>	<b>0</b>
観音寺市	70	14.8%	72	1.0	0	68	4	0	0
三豊市	10	2.3%	10	1.0	0	10	0	0	0
<b>高松市保健所</b>	<b>2,659</b>	<b>69.8%</b>	<b>2,667</b>	<b>1.0</b>	<b>0</b>	<b>41</b>	<b>2,626</b>	<b>0</b>	<b>0</b>

資料7-3 乳幼児訪問指導数 ー未熟児

市 町	被訪問 実人員	(被訪問率)	被訪問 延件数	(一人当たり 訪問回数)	職 種 別 件 数				
					医師	保健師	助産師	栄養士	その他
<b>香川県計</b>	<b>161</b>	<b>2.1%</b>	<b>215</b>	<b>1.3</b>	<b>0</b>	<b>201</b>	<b>14</b>	<b>0</b>	<b>0</b>
(県計前年値)	179	2.2%	254	1.4	0	222	27	0	8
<b>東讃保健所</b>	<b>23</b>	<b>3.8%</b>	<b>29</b>	<b>1.3</b>	<b>0</b>	<b>23</b>	<b>6</b>	<b>0</b>	<b>0</b>
さぬき市	7	2.7%	13	1.9	0	13	0	0	0
東かがわ市	9	6.5%	9	1.0	0	9	0	0	0
三木町	7	3.7%	7	1.0	0	1	6	0	0
直島町	0	0.0%	0	—	0	0	0	0	0
<b>小豆保健所</b>	<b>4</b>	<b>2.7%</b>	<b>5</b>	<b>1.3</b>	<b>0</b>	<b>5</b>	<b>0</b>	<b>0</b>	<b>0</b>
土庄町	1	1.4%	2	2.0	0	2	0	0	0
小豆島町	3	4.0%	3	1.0	0	3	0	0	0
<b>中讃保健所</b>	<b>73</b>	<b>3.2%</b>	<b>106</b>	<b>1.5</b>	<b>0</b>	<b>98</b>	<b>8</b>	<b>0</b>	<b>0</b>
丸亀市	16	1.7%	16	1.0	0	16	0	0	0
坂出市	6	1.7%	21	3.5	0	21	0	0	0
善通寺市	6	2.0%	7	1.2	0	2	5	0	0
綾川町	6	4.1%	7	1.2	0	7	0	0	0
宇多津町	6	2.9%	9	1.5	0	9	0	0	0
琴平町	5	10.9%	12	2.4	0	12	0	0	0
多度津町	7	3.9%	8	1.1	0	8	0	0	0
まんのう町	21	15.9%	26	1.2	0	23	3	0	0
<b>西讃保健所</b>	<b>17</b>	<b>1.9%</b>	<b>17</b>	<b>1.0</b>	<b>0</b>	<b>17</b>	<b>0</b>	<b>0</b>	<b>0</b>
観音寺市	8	1.7%	8	1.0	0	8	0	0	0
三豊市	9	2.1%	9	1.0	0	9	0	0	0
<b>高松市保健所</b>	<b>44</b>	<b>1.2%</b>	<b>58</b>	<b>1.3</b>	<b>0</b>	<b>58</b>	<b>0</b>	<b>0</b>	<b>0</b>

資料7-4 乳幼児訪問指導数 - 乳児

市 町	被訪問 実人員	(被訪問率)	被訪問 延件数	(一人当たり 訪問回数)	職 種 別 件 数				
					医師	保健師	助産師	栄養士	その他
<b>香川県計</b>	<b>4,138</b>	<b>53.2%</b>	<b>4,666</b>	<b>1.1</b>	<b>0</b>	<b>2,844</b>	<b>1,686</b>	<b>5</b>	<b>136</b>
(県計前年値)	4,282	52.5%	4,722	1.1	0	3,046	1,495	2	183
<b>東讃保健所</b>	<b>500</b>	<b>82.1%</b>	<b>629</b>	<b>1.3</b>	<b>0</b>	<b>327</b>	<b>189</b>	<b>0</b>	<b>113</b>
さぬき市	232	89.9%	267	1.2	0	131	35	0	101
東かがわ市	106	76.8%	172	1.6	0	172	0	0	0
三木町	151	79.5%	178	1.2	0	24	154	0	0
直島町	11	47.8%	12	1.1	0	0	0	0	12
<b>小豆保健所</b>	<b>28</b>	<b>19.2%</b>	<b>31</b>	<b>1.1</b>	<b>0</b>	<b>8</b>	<b>0</b>	<b>0</b>	<b>23</b>
土庄町	5	7.0%	8	1.6	0	8	0	0	0
小豆島町	23	30.7%	23	1.0	0	0	0	0	23
<b>中讃保健所</b>	<b>1,596</b>	<b>69.1%</b>	<b>1,761</b>	<b>1.1</b>	<b>0</b>	<b>627</b>	<b>1,134</b>	<b>0</b>	<b>0</b>
丸亀市	606	64.3%	662	1.1	0	182	480	0	0
坂出市	263	73.9%	300	1.1	0	203	97	0	0
善通寺市	229	77.4%	254	1.1	0	41	213	0	0
綾川町	115	78.2%	122	1.1	0	52	70	0	0
宇多津町	117	56.0%	120	1.0	0	15	105	0	0
琴平町	18	39.1%	48	2.7	0	47	1	0	0
多度津町	161	89.4%	162	1.0	0	65	97	0	0
まんのう町	87	65.9%	93	1.1	0	22	71	0	0
<b>西讃保健所</b>	<b>813</b>	<b>90.3%</b>	<b>860</b>	<b>1.1</b>	<b>0</b>	<b>497</b>	<b>363</b>	<b>5</b>	<b>0</b>
観音寺市	373	79.0%	378	1.0	0	197	181	5	0
三豊市	440	102.8%	482	1.1	0	300	182	0	0
<b>高松市保健所</b>	<b>1,201</b>	<b>31.5%</b>	<b>1,385</b>	<b>1.2</b>	<b>0</b>	<b>1,385</b>	<b>0</b>	<b>0</b>	<b>0</b>

表7-5 乳幼児訪問指導数 - 幼児

市 町	被訪問 実人員	(被訪問率)	被訪問 延件数	(一人当たり 訪問回数)	職 種 別 件 数				
					医師	保健師	助産師	栄養士	その他
<b>香川県計</b>	<b>779</b>	<b>1.9%</b>	<b>1,072</b>	<b>1.4</b>	<b>0</b>	<b>1,069</b>	<b>1</b>	<b>0</b>	<b>2</b>
(県計前年値)	744	1.8%	953	1.3	0	936	9	0	8
<b>東讃保健所</b>	<b>203</b>	<b>5.6%</b>	<b>316</b>	<b>1.6</b>	<b>0</b>	<b>314</b>	<b>0</b>	<b>0</b>	<b>2</b>
さぬき市	20	1.3%	52	2.6	0	52	0	0	0
東かがわ市	164	19.9%	233	1.4	0	233	0	0	0
三木町	17	1.5%	29	1.7	0	29	0	0	0
直島町	2	2.0%	2	1.0	0	0	0	0	2
<b>小豆保健所</b>	<b>11</b>	<b>1.3%</b>	<b>12</b>	<b>1.1</b>	<b>0</b>	<b>12</b>	<b>0</b>	<b>0</b>	<b>0</b>
土庄町	3	0.7%	4	1.3	0	4	0	0	0
小豆島町	8	1.8%	8	1.0	0	8	0	0	0
<b>中讃保健所</b>	<b>195</b>	<b>1.6%</b>	<b>281</b>	<b>1.4</b>	<b>0</b>	<b>280</b>	<b>1</b>	<b>0</b>	<b>0</b>
丸亀市	58	1.1%	89	1.5	0	89	0	0	0
坂出市	13	0.7%	30	2.3	0	30	0	0	0
善通寺市	41	3.0%	60	1.5	0	59	1	0	0
綾川町	17	2.1%	18	1.1	0	18	0	0	0
宇多津町	2	0.2%	4	2.0	0	4	0	0	0
琴平町	7	2.4%	19	2.7	0	19	0	0	0
多度津町	47	5.4%	48	1.0	0	48	0	0	0
まんのう町	10	1.3%	13	1.3	0	13	0	0	0
<b>西讃保健所</b>	<b>67</b>	<b>1.4%</b>	<b>71</b>	<b>1.1</b>	<b>0</b>	<b>71</b>	<b>0</b>	<b>0</b>	<b>0</b>
観音寺市	32	1.3%	33	1.0	0	33	0	0	0
三豊市	35	1.5%	38	1.1	0	38	0	0	0
<b>高松市保健所</b>	<b>303</b>	<b>1.6%</b>	<b>392</b>	<b>1.3</b>	<b>0</b>	<b>392</b>	<b>0</b>	<b>0</b>	<b>0</b>

\* 幼児の被訪問率は、「被訪問実人員/0~4歳児数」である。

資料 8 - 1 乳幼児保健指導 - 乳児

市 町	被指導 実人員	(指導率)	被指導 延件数	(一人当たり	相談日	随時面接	相談日 開設日数	電話相談 延件数
				指導回数)	実施分	実施分		
<b>香川県計</b> (県計前年値)	<b>7,947</b> 7,060	<b>102.2%</b> 86.6%	<b>12,421</b> 12,049	<b>1.6</b> 1.7	<b>9,613</b> 9,360	<b>2,808</b> 2,689	<b>1,180</b> 1,214	<b>4,970</b> 4,817
<b>東讃保健所</b>	<b>804</b>	<b>132.0%</b>	<b>1,494</b>	<b>1.9</b>	<b>625</b>	<b>869</b>	<b>104</b>	<b>671</b>
さぬき市	253	98.1%	711	2.8	335	376	56	374
東かがわ市	387	280.4%	616	1.6	288	328	36	210
三木町	161	84.7%	162	1.0	2	160	12	70
直島町	3	13.0%	5	1.7	0	5	0	17
<b>小豆保健所</b>	<b>153</b>	<b>104.8%</b>	<b>277</b>	<b>1.8</b>	<b>255</b>	<b>22</b>	<b>36</b>	<b>91</b>
土庄町	80	112.7%	80	1.0	62	18	24	39
小豆島町	73	97.3%	197	2.7	193	4	12	52
<b>中讃保健所</b>	<b>1,500</b>	<b>65.0%</b>	<b>2,308</b>	<b>1.5</b>	<b>1,120</b>	<b>1,188</b>	<b>536</b>	<b>2,046</b>
丸亀市	411	43.6%	424	1.0	60	364	6	1,148
坂出市	185	52.0%	185	1.0	0	185	0	184
善通寺市	530	179.1%	929	1.8	503	426	488	235
綾川町	10	6.8%	17	1.7	0	17	0	42
宇多津町	77	36.8%	83	1.1	0	83	0	52
琴平町	67	145.7%	143	2.1	123	20	18	30
多度津町	172	95.6%	479	2.8	434	45	24	229
まんのう町	48	36.4%	48	1.0	0	48	0	126
<b>西讃保健所</b>	<b>302</b>	<b>33.6%</b>	<b>380</b>	<b>1.3</b>	<b>172</b>	<b>208</b>	<b>14</b>	<b>752</b>
観音寺市	194	41.1%	272	1.4	172	100	14	336
三豊市	108	25.2%	108	1.0	0	108	0	416
<b>高松市保健所</b>	<b>5,188</b>	<b>136.1%</b>	<b>7,962</b>	<b>1.5</b>	<b>7,441</b>	<b>521</b>	<b>490</b>	<b>1,410</b>

資料 8 - 2 乳幼児保健指導 - 幼児

市 町	被指導 実人員	(指導率)	被指導 延件数	(一人当たり	相談日	随時面接	相談日 開設日数	電話相談 延件数
				指導回数)	実施分	実施分		
<b>香川県計</b> (県計前年値)	<b>4,662</b> 4,922	<b>11.4%</b> 12.0%	<b>6,939</b> 7,059	<b>1.5</b> 1.4	<b>3,514</b> 3,513	<b>3,425</b> 3,546	<b>1,272</b> 1,284	<b>5,412</b> 5,657
<b>東讃保健所</b>	<b>1,144</b>	<b>31.6%</b>	<b>1,554</b>	<b>1.4</b>	<b>687</b>	<b>867</b>	<b>147</b>	<b>876</b>
さぬき市	440	27.8%	546	1.2	162	384	56	349
東かがわ市	449	54.5%	728	1.6	385	343	79	464
三木町	253	22.7%	278	1.1	140	138	12	49
直島町	2	2.0%	2	1.0	0	2	0	14
<b>小豆保健所</b>	<b>308</b>	<b>35.4%</b>	<b>493</b>	<b>1.6</b>	<b>440</b>	<b>53</b>	<b>51</b>	<b>92</b>
土庄町	144	33.3%	166	1.2	120	46	30	44
小豆島町	164	37.5%	327	2.0	320	7	21	48
<b>中讃保健所</b>	<b>1,476</b>	<b>12.1%</b>	<b>2,677</b>	<b>1.8</b>	<b>1,403</b>	<b>1,274</b>	<b>528</b>	<b>2,170</b>
丸亀市	469	9.2%	473	1.0	0	473	0	1,004
坂出市	171	8.7%	171	1.0	0	171	0	459
善通寺市	414	29.9%	1,015	2.5	620	395	488	364
綾川町	10	1.3%	14	1.4	0	14	0	12
宇多津町	74	7.3%	83	1.1	0	83	0	22
琴平町	116	39.9%	211	1.8	166	45	22	40
多度津町	192	21.9%	680	3.5	617	63	18	175
まんのう町	30	3.9%	30	1.0	0	30	0	94
<b>西讃保健所</b>	<b>292</b>	<b>6.1%</b>	<b>379</b>	<b>1.3</b>	<b>201</b>	<b>178</b>	<b>56</b>	<b>796</b>
観音寺市	141	5.8%	164	1.2	71	93	14	397
三豊市	151	6.3%	215	1.4	130	85	42	399
<b>高松市保健所</b>	<b>1,442</b>	<b>7.5%</b>	<b>1,836</b>	<b>1.3</b>	<b>783</b>	<b>1,053</b>	<b>490</b>	<b>1,478</b>

安心な子育て  
2. 健康教育

資料9-1 健康教育 一育児学級（乳児期）

市 町	開催回数	延 参 加 者 数				計	1回当たり参加者
		児	本人・保護者	(父等男性)	その他		
香川県計	411	4,924	5,138	42	76	5,214	12.7
さぬき市	4	0	92	4	0	92	23.0
東かがわ市	12	215	215	0	0	215	17.9
三木町	12	180	180	0	0	180	15.0
直島町	0	0	0	0	0	0	—
土庄町	12	58	58	0	0	58	4.8
小豆島町	0	0	0	0	0	0	—
丸亀市	0	0	0	0	0	0	—
坂出市	28	443	490	12	0	490	17.5
善通寺市	12	279	282	3	46	328	27.3
綾川町	8	94	117	0	0	117	14.6
宇多津町	18	177	178	0	30	208	11.6
琴平町	1	9	10	2	0	10	10.0
多度津町	0	0	0	0	0	0	—
まんのう町	0	0	0	0	0	0	—
観音寺市	12	207	228	21	0	228	19.0
三豊市	6	58	84	0	0	84	14.0
高松市	286	3,204	3,204	0	0	3,204	11.2

資料9-2 健康教育 一育児学級（幼児期）

市 町	開催回数	延 参 加 者 数				計	1回当たり参加者
		児	本人・保護者	(父等男性)	その他		
香川県計	464	10,445	10,640	0	28	10,668	23.0
さぬき市	20	0	287	0	0	287	14.4
東かがわ市	8	57	98	0	0	98	12.3
三木町	1	12	25	0	0	25	25.0
直島町	0	0	0	0	0	0	—
土庄町	6	71	71	0	0	71	11.8
小豆島町	0	0	0	0	0	0	—
丸亀市	0	0	0	0	0	0	—
坂出市	12	71	71	0	0	71	5.9
善通寺市	0	0	0	0	0	0	—
綾川町	53	238	75	0	0	75	1.4
宇多津町	0	0	0	0	0	0	—
琴平町	0	0	0	0	0	0	—
多度津町	0	0	0	0	0	0	—
まんのう町	0	0	0	0	0	0	—
観音寺市	14	142	161	0	28	189	13.5
三豊市	2	9	7	0	0	7	3.5
高松市	348	9,845	9,845	0	0	9,845	28.3

安心な子育て  
3. 乳幼児健康診査の状況

資料10-1 乳幼児健康診査の受診状況(総合)

市 町	1～2か月児			3～5か月児			6～8か月児			9～12か月児		
	総数(医療機関+集団)			総数(医療機関+集団)			総数(医療機関+集団)			総数(医療機関+集団)		
	対象人員	実受診者数	(受診率)	対象人員	実受診者数	(受診率)	対象人員	実受診者数	(受診率)	対象人員	実受診者数	(受診率)
<b>香川県計</b> (県計前年値)	<b>7,226</b>	<b>5,576</b>	<b>77.2%</b>	<b>8,927</b>	<b>6,178</b>	<b>69.2%</b>	<b>6,786</b>	<b>2,466</b>	<b>36.3%</b>	<b>7,262</b>	<b>2,457</b>	<b>33.8%</b>
	7,231	6,009	83.1%	9,087	6,715	73.9%	6,907	2,762	40.0%	7,819	2,965	37.9%
<b>東讃保健所</b>	<b>578</b>	<b>578</b>	<b>100.0%</b>	<b>800</b>	<b>623</b>	<b>77.9%</b>	<b>121</b>	<b>120</b>	<b>99.2%</b>	<b>469</b>	<b>426</b>	<b>90.8%</b>
さぬき市	245	245	100.0%	264	253	95.8%	0	0	—	245	210	85.7%
東かがわ市	149	149	100.0%	318	154	48.4%	21	21	100.0%	158	151	95.6%
三木町	169	169	100.0%	192	192	100.0%	77	77	100.0%	35	35	100.0%
直島町	15	15	100.0%	26	24	92.3%	23	22	95.7%	31	30	96.8%
<b>小豆保健所</b>	<b>132</b>	<b>132</b>	<b>100.0%</b>	<b>148</b>	<b>148</b>	<b>100.0%</b>	<b>155</b>	<b>149</b>	<b>96.1%</b>	<b>169</b>	<b>166</b>	<b>98.2%</b>
土庄町	59	59	100.0%	72	72	100.0%	71	71	100.0%	79	76	96.2%
小豆島町	73	73	100.0%	76	76	100.0%	84	78	92.9%	90	90	100.0%
<b>中讃保健所</b>	<b>1,909</b>	<b>1,552</b>	<b>81.3%</b>	<b>3,282</b>	<b>2,308</b>	<b>70.3%</b>	<b>2,029</b>	<b>1,075</b>	<b>53.0%</b>	<b>2,274</b>	<b>1,208</b>	<b>53.1%</b>
丸亀市	943	736	78.0%	1,889	962	50.9%	943	360	38.2%	943	360	38.2%
坂出市	0	0	—	361	337	93.4%	412	315	76.5%	412	266	64.6%
善通寺市	301	251	83.4%	301	301	100.0%	301	44	14.6%	301	118	39.2%
綾川町	118	118	100.0%	152	148	97.4%	47	47	100.0%	136	133	97.8%
宇多津町	205	132	64.4%	214	213	99.5%	103	95	92.2%	102	91	89.2%
琴平町	46	43	93.5%	46	39	84.8%	46	41	89.1%	48	48	100.0%
多度津町	165	154	93.3%	174	165	94.8%	42	42	100.0%	172	37	21.5%
まんのう町	131	118	90.1%	145	143	98.6%	135	131	97.0%	160	155	96.9%
<b>西讃保健所</b>	<b>804</b>	<b>674</b>	<b>83.8%</b>	<b>894</b>	<b>889</b>	<b>99.4%</b>	<b>678</b>	<b>352</b>	<b>51.9%</b>	<b>547</b>	<b>159</b>	<b>29.1%</b>
観音寺市	461	331	71.8%	472	470	99.6%	479	153	31.9%	494	106	21.5%
三豊市	343	343	100.0%	422	419	99.3%	199	199	100.0%	53	53	100.0%
<b>高松市保健所</b>	<b>3,803</b>	<b>2,640</b>	<b>69.4%</b>	<b>3,803</b>	<b>2,210</b>	<b>58.1%</b>	<b>3,803</b>	<b>770</b>	<b>20.2%</b>	<b>3,803</b>	<b>498</b>	<b>13.1%</b>

市 町	1歳6か月児			3歳児			その他		
	総数(医療機関+集団)			総数(医療機関+集団)			総数(医療機関+集団)		
	対象人員	実受診者数	(受診率)	対象人員	実受診者数	(受診率)	対象人員	実受診者数	(受診率)
<b>香川県計</b> (県計前年値)	<b>8,152</b>	<b>7,740</b>	<b>94.9%</b>	<b>8,297</b>	<b>7,662</b>	<b>92.3%</b>	<b>978</b>	<b>956</b>	<b>97.8%</b>
	8,386	7,865	93.8%	8,683	7,863	90.6%	935	910	97.3%
<b>東讃保健所</b>	<b>690</b>	<b>673</b>	<b>97.5%</b>	<b>819</b>	<b>777</b>	<b>94.9%</b>	<b>412</b>	<b>400</b>	<b>97.1%</b>
さぬき市	295	284	96.3%	366	344	94.0%	0	0	—
東かがわ市	161	165	102.5%	176	171	97.2%	162	162	100.0%
三木町	214	205	95.8%	253	239	94.5%	230	218	94.8%
直島町	20	19	95.0%	24	23	95.8%	20	20	100.0%
<b>小豆保健所</b>	<b>175</b>	<b>160</b>	<b>91.4%</b>	<b>180</b>	<b>154</b>	<b>85.6%</b>	<b>98</b>	<b>91</b>	<b>92.9%</b>
土庄町	88	77	87.5%	93	73	78.5%	98	91	92.9%
小豆島町	87	83	95.4%	87	81	93.1%	0	0	—
<b>中讃保健所</b>	<b>2,386</b>	<b>2,333</b>	<b>97.8%</b>	<b>2,431</b>	<b>2,328</b>	<b>95.8%</b>	<b>468</b>	<b>465</b>	<b>99.4%</b>
丸亀市	966	953	98.7%	998	949	95.1%	0	0	—
坂出市	409	396	96.8%	402	374	93.0%	0	0	—
善通寺市	248	247	99.6%	283	280	98.9%	280	279	99.6%
綾川町	174	165	94.8%	157	144	91.7%	0	0	—
宇多津町	205	203	99.0%	191	190	99.5%	0	0	—
琴平町	57	57	100.0%	66	66	100.0%	0	0	—
多度津町	160	150	93.8%	171	165	96.5%	188	186	98.9%
まんのう町	167	162	97.0%	163	160	98.2%	0	0	—
<b>西讃保健所</b>	<b>932</b>	<b>930</b>	<b>99.8%</b>	<b>998</b>	<b>981</b>	<b>98.3%</b>	<b>0</b>	<b>0</b>	<b>—</b>
観音寺市	479	479	100.0%	504	494	98.0%	0	0	—
三豊市	453	451	99.6%	494	487	98.6%	0	0	—
<b>高松市保健所</b>	<b>3,969</b>	<b>3,644</b>	<b>91.8%</b>	<b>3,869</b>	<b>3,422</b>	<b>88.4%</b>	<b>0</b>	<b>0</b>	<b>—</b>



資料10-2 乳幼児健康診査の受診状況

市 町	1～2か月児						3～5か月児					
	医療機関委託			集 団 健 康 診 査			医療機関委託			集 団 健 康 診 査		
	対象人員	実受診者数	(受診率)	対象人員	実受診者数	(受診率)	対象人員	実受診者数	(受診率)	対象人員	実受診者数	(受診率)
<b>香川県計</b>	<b>7,226</b>	<b>5,576</b>	<b>77.2%</b>	<b>0</b>	<b>0</b>	<b>—</b>	<b>6,009</b>	<b>2,688</b>	<b>44.7%</b>	<b>2,918</b>	<b>3,490</b>	<b>119.6%</b>
(県計前年値)	7,229	6,007	83.1%	2	2	100.0%	5,962	3,029	50.8%	3,125	3,686	118.0%
<b>東讃保健所</b>	<b>578</b>	<b>578</b>	<b>100.0%</b>	<b>0</b>	<b>0</b>	<b>—</b>	<b>203</b>	<b>50</b>	<b>24.6%</b>	<b>597</b>	<b>573</b>	<b>96.0%</b>
さぬき市	245	245	100.0%	0	0	—	0	0	—	264	253	95.8%
東かがわ市	149	149	100.0%	0	0	—	175	22	12.6%	143	132	92.3%
三木町	169	169	100.0%	0	0	—	15	15	100.0%	177	177	100.0%
直島町	15	15	100.0%	0	0	—	13	13	100.0%	13	11	84.6%
<b>小豆保健所</b>	<b>132</b>	<b>132</b>	<b>100.0%</b>	<b>0</b>	<b>0</b>	<b>—</b>	<b>2</b>	<b>2</b>	<b>100.0%</b>	<b>146</b>	<b>146</b>	<b>100.0%</b>
土庄町	59	59	100.0%	0	0	—	2	2	100.0%	70	70	100.0%
小豆島町	73	73	100.0%	0	0	—	0	0	—	76	76	100.0%
<b>中讃保健所</b>	<b>1,909</b>	<b>1,552</b>	<b>81.3%</b>	<b>0</b>	<b>0</b>	<b>—</b>	<b>1,516</b>	<b>408</b>	<b>26.9%</b>	<b>1,766</b>	<b>1,900</b>	<b>107.6%</b>
丸亀市	943	736	78.0%	0	0	—	943	50	5.3%	946	912	96.4%
坂出市	0	0	—	0	0	—	0	0	—	361	337	93.4%
善通寺市	301	251	83.4%	0	0	—	301	301	100.0%	0	0	—
綾川町	118	118	100.0%	0	0	—	12	12	100.0%	140	136	97.1%
宇多津町	205	132	64.4%	0	0	—	214	6	2.8%	0	207	—
琴平町	46	43	93.5%	0	0	—	46	39	84.8%	0	0	—
多度津町	165	154	93.3%	0	0	—	0	0	—	174	165	94.8%
まんのう町	131	118	90.1%	0	0	—	0	0	—	145	143	98.6%
<b>西讃保健所</b>	<b>804</b>	<b>674</b>	<b>83.8%</b>	<b>0</b>	<b>0</b>	<b>—</b>	<b>485</b>	<b>18</b>	<b>3.7%</b>	<b>409</b>	<b>871</b>	<b>213.0%</b>
観音寺市	461	331	71.8%	0	0	—	472	5	1.1%	0	465	—
三豊市	343	343	100.0%	0	0	—	13	13	100.0%	409	406	99.3%
<b>高松市保健所</b>	<b>3,803</b>	<b>2,640</b>	<b>69.4%</b>	<b>0</b>	<b>0</b>	<b>—</b>	<b>3,803</b>	<b>2,210</b>	<b>58.1%</b>	<b>0</b>	<b>0</b>	<b>—</b>

市 町	6～8か月児						9～12か月児					
	医療機関委託			集 団 健 康 診 査			医療機関委託			集 団 健 康 診 査		
	対象人員	実受診者数	(受診率)	対象人員	実受診者数	(受診率)	対象人員	実受診者数	(受診率)	対象人員	実受診者数	(受診率)
<b>香川県計</b>	<b>6,626</b>	<b>2,311</b>	<b>34.9%</b>	<b>160</b>	<b>155</b>	<b>96.9%</b>	<b>6,664</b>	<b>1,878</b>	<b>28.2%</b>	<b>598</b>	<b>579</b>	<b>96.8%</b>
(県計前年値)	6,720	2,590	38.5%	187	172	92.0%	6,747	1,941	28.8%	1,072	1,024	95.5%
<b>東讃保健所</b>	<b>96</b>	<b>96</b>	<b>100.0%</b>	<b>25</b>	<b>24</b>	<b>96.0%</b>	<b>303</b>	<b>268</b>	<b>88.4%</b>	<b>166</b>	<b>158</b>	<b>95.2%</b>
さぬき市	0	0	—	0	0	—	245	210	85.7%	0	0	—
東かがわ市	21	21	100.0%	0	0	—	22	22	100.0%	136	129	94.9%
三木町	75	75	100.0%	2	2	100.0%	35	35	100.0%	0	0	—
直島町	0	0	—	23	22	95.7%	1	1	100.0%	30	29	96.7%
<b>小豆保健所</b>	<b>155</b>	<b>149</b>	<b>96.1%</b>	<b>0</b>	<b>0</b>	<b>—</b>	<b>5</b>	<b>5</b>	<b>100.0%</b>	<b>164</b>	<b>161</b>	<b>98.2%</b>
土庄町	71	71	100.0%	0	0	—	5	5	100.0%	74	71	95.9%
小豆島町	84	78	92.9%	0	0	—	0	0	—	90	90	100.0%
<b>中讃保健所</b>	<b>1,894</b>	<b>944</b>	<b>49.8%</b>	<b>135</b>	<b>131</b>	<b>97.0%</b>	<b>2,006</b>	<b>948</b>	<b>47.3%</b>	<b>268</b>	<b>260</b>	<b>97.0%</b>
丸亀市	943	360	38.2%	0	0	—	943	360	38.2%	0	0	—
坂出市	412	315	76.5%	0	0	—	412	266	64.6%	0	0	—
善通寺市	301	44	14.6%	0	0	—	301	118	39.2%	0	0	—
綾川町	46	46	100.0%	1	1	100.0%	23	23	100.0%	113	110	97.3%
宇多津町	103	95	92.2%	0	0	—	102	91	89.2%	0	0	—
琴平町	46	41	89.1%	0	0	—	48	48	100.0%	0	0	—
多度津町	42	42	100.0%	0	0	—	172	37	21.5%	0	0	—
まんのう町	1	1	100.0%	134	130	97.0%	5	5	100.0%	155	150	96.8%
<b>西讃保健所</b>	<b>678</b>	<b>352</b>	<b>51.9%</b>	<b>0</b>	<b>0</b>	<b>—</b>	<b>547</b>	<b>159</b>	<b>29.1%</b>	<b>0</b>	<b>0</b>	<b>—</b>
観音寺市	479	153	31.9%	0	0	—	494	106	21.5%	0	0	—
三豊市	199	199	100.0%	0	0	—	53	53	100.0%	0	0	—
<b>高松市保健所</b>	<b>3,803</b>	<b>770</b>	<b>20.2%</b>	<b>0</b>	<b>0</b>	<b>—</b>	<b>3,803</b>	<b>498</b>	<b>13.1%</b>	<b>0</b>	<b>0</b>	<b>—</b>

表10-3 乳幼児健康診査の受診状況

市 町	1歳6か月児						3歳児					
	医療機関委託			集 団 健 康 診 査			医療機関委託			集 団 健 康 診 査		
	対象人員	実受診者数	(受診率)	対象人員	実受診者数	(受診率)	対象人員	実受診者数	(受診率)	対象人員	実受診者数	(受診率)
<b>香川県計</b> (県計前年値)	<b>305</b> 353	<b>304</b> 354	<b>99.7%</b> 100.3%	<b>7,847</b> 8,033	<b>7,436</b> 7,511	<b>94.8%</b> 93.5%	<b>349</b> 358	<b>346</b> 351	<b>99.1%</b> 98.0%	<b>7,948</b> 8,325	<b>7,316</b> 7,512	<b>92.0%</b> 90.2%
<b>東讃保健所</b>	<b>0</b>	<b>0</b>	<b>—</b>	<b>690</b>	<b>673</b>	<b>97.5%</b>	<b>0</b>	<b>0</b>	<b>—</b>	<b>819</b>	<b>777</b>	<b>94.9%</b>
さぬき市	0	0	—	295	284	96.3%	0	0	—	366	344	94.0%
東かがわ市	0	0	—	161	165	102.5%	0	0	—	176	171	97.2%
三木町	0	0	—	214	205	95.8%	0	0	—	253	239	94.5%
直島町	0	0	—	20	19	95.0%	0	0	—	24	23	95.8%
<b>小豆保健所</b>	<b>0</b>	<b>0</b>	<b>—</b>	<b>175</b>	<b>160</b>	<b>91.4%</b>	<b>0</b>	<b>0</b>	<b>—</b>	<b>180</b>	<b>154</b>	<b>85.6%</b>
土庄町	0	0	—	88	77	87.5%	0	0	—	93	73	78.5%
小豆島町	0	0	—	87	83	95.4%	0	0	—	87	81	93.1%
<b>中讃保健所</b>	<b>305</b>	<b>304</b>	<b>99.7%</b>	<b>2,081</b>	<b>2,029</b>	<b>97.5%</b>	<b>349</b>	<b>346</b>	<b>99.1%</b>	<b>2,082</b>	<b>1,982</b>	<b>95.2%</b>
丸亀市	0	0	—	966	953	98.7%	0	0	—	998	949	95.1%
坂出市	0	0	—	409	396	96.8%	0	0	—	402	374	93.0%
善通寺市	248	247	99.6%	0	0	—	283	280	98.9%	0	0	—
綾川町	0	0	—	174	165	94.8%	0	0	—	157	144	91.7%
宇多津町	0	0	—	205	203	99.0%	0	0	—	191	190	99.5%
琴平町	57	57	100.0%	0	0	—	66	66	100.0%	0	0	—
多度津町	0	0	—	160	150	93.8%	0	0	—	171	165	96.5%
まんのう町	0	0	—	167	162	97.0%	0	0	—	163	160	98.2%
<b>西讃保健所</b>	<b>0</b>	<b>0</b>	<b>—</b>	<b>932</b>	<b>930</b>	<b>99.8%</b>	<b>0</b>	<b>0</b>	<b>—</b>	<b>998</b>	<b>981</b>	<b>98.3%</b>
観音寺市	0	0	—	479	479	100.0%	0	0	—	504	494	98.0%
三豊市	0	0	—	453	451	99.6%	0	0	—	494	487	98.6%
<b>高松市保健所</b>	<b>0</b>	<b>0</b>	<b>—</b>	<b>3,969</b>	<b>3,644</b>	<b>91.8%</b>	<b>0</b>	<b>0</b>	<b>—</b>	<b>3,869</b>	<b>3,422</b>	<b>88.4%</b>

市 町	その他					
	医療機関委託			集 団 健 康 診 査		
	対象人員	実受診者数	(受診率)	対象人員	実受診者数	(受診率)
<b>香川県計</b> (県計前年値)	<b>280</b> 311	<b>279</b> 309	<b>99.6%</b> 99.4%	<b>698</b> 624	<b>677</b> 601	<b>97.0%</b> 96.3%
<b>東讃保健所</b>	<b>0</b>	<b>0</b>	<b>—</b>	<b>412</b>	<b>400</b>	<b>97.1%</b>
さぬき市	0	0	—	0	0	—
東かがわ市	0	0	—	162	162	100.0%
三木町	0	0	—	230	218	94.8%
直島町	0	0	—	20	20	100.0%
<b>小豆保健所</b>	<b>0</b>	<b>0</b>	<b>—</b>	<b>98</b>	<b>91</b>	<b>92.9%</b>
土庄町	0	0	—	98	91	92.9%
小豆島町	0	0	—	0	0	—
<b>中讃保健所</b>	<b>280</b>	<b>279</b>	<b>99.6%</b>	<b>188</b>	<b>186</b>	<b>98.9%</b>
丸亀市	0	0	—	0	0	—
坂出市	0	0	—	0	0	—
善通寺市	280	279	99.6%	0	0	—
綾川町	0	0	—	0	0	—
宇多津町	0	0	—	0	0	—
琴平町	0	0	—	0	0	—
多度津町	0	0	—	188	186	98.9%
まんのう町	0	0	—	0	0	—
<b>西讃保健所</b>	<b>0</b>	<b>0</b>	<b>—</b>	<b>0</b>	<b>0</b>	<b>—</b>
観音寺市	0	0	—	0	0	—
三豊市	0	0	—	0	0	—
<b>高松市保健所</b>	<b>0</b>	<b>0</b>	<b>—</b>	<b>0</b>	<b>0</b>	<b>—</b>

表11-1 乳児健康診査の受診結果 総合（1～2か月児：一般及び精密）

市 町	一 般 実受診者数	一 般 受 診 結 果											
		異常なし	割合	既医療	割合	要観察	割合	要医療	割合	(再掲)要医療		要精密	割合
										精神面	身体面		
<b>香川県計</b>	<b>5,576</b>	<b>5,130</b>	<b>92.0%</b>	<b>88</b>	<b>1.6%</b>	<b>152</b>	<b>2.7%</b>	<b>142</b>	<b>2.5%</b>	<b>0</b>	<b>142</b>	<b>64</b>	<b>1.1%</b>
(県計前年値)	6,009	5,504	91.6%	92	1.5%	216	3.6%	110	1.8%	0	110	91	1.5%
<b>東讃保健所</b>	<b>578</b>	<b>527</b>	<b>91.2%</b>	<b>22</b>	<b>3.8%</b>	<b>17</b>	<b>2.9%</b>	<b>6</b>	<b>1.0%</b>	<b>0</b>	<b>6</b>	<b>6</b>	<b>1.0%</b>
さぬき市	245	221	90.2%	13	5.3%	9	3.7%	1	0.4%	0	1	1	0.4%
東かがわ市	149	138	92.6%	3	2.0%	5	3.4%	2	1.3%	0	2	1	0.4%
三木町	169	156	92.3%	6	3.6%	2	1.2%	1	0.6%	0	1	4	2.4%
直島町	15	12	80.0%	0	0.0%	1	6.7%	2	13.3%	0	2	0	0.0%
<b>小豆保健所</b>	<b>132</b>	<b>118</b>	<b>89.4%</b>	<b>5</b>	<b>3.8%</b>	<b>7</b>	<b>5.3%</b>	<b>0</b>	<b>0.0%</b>	<b>0</b>	<b>0</b>	<b>2</b>	<b>1.5%</b>
土庄町	59	53	89.8%	1	1.7%	5	8.5%	0	0.0%	0	0	0	0.0%
小豆島町	73	65	89.0%	4	5.5%	2	2.7%	0	0.0%	0	0	2	2.7%
<b>中讃保健所</b>	<b>1,552</b>	<b>1,459</b>	<b>94.0%</b>	<b>13</b>	<b>0.8%</b>	<b>37</b>	<b>2.4%</b>	<b>24</b>	<b>1.5%</b>	<b>0</b>	<b>24</b>	<b>19</b>	<b>1.2%</b>
丸亀市	736	705	95.8%	9	1.2%	10	1.4%	7	1.0%	0	7	5	0.7%
坂出市	0	0	—	0	—	0	—	0	—	0	0	0	—
善通寺市	251	235	93.6%	2	0.8%	6	2.4%	4	—	0	4	4	1.6%
綾川町	118	97	82.2%	0	0.0%	14	11.9%	7	—	0	7	0	0.0%
宇多津町	132	124	93.9%	0	0.0%	4	3.0%	1	—	0	1	3	2.3%
琴平町	43	38	88.4%	1	2.3%	1	2.3%	1	—	0	1	2	4.7%
多度津町	154	149	96.8%	1	0.6%	0	0.0%	2	—	0	2	2	1.3%
まんのう町	118	111	94.1%	0	0.0%	2	1.7%	2	—	0	2	3	2.5%
<b>西讃保健所</b>	<b>674</b>	<b>647</b>	<b>96.0%</b>	<b>8</b>	<b>1.2%</b>	<b>13</b>	<b>1.9%</b>	<b>4</b>	<b>0.6%</b>	<b>0</b>	<b>4</b>	<b>2</b>	<b>0.3%</b>
観音寺市	331	320	96.7%	2	0.6%	4	1.2%	4	1.2%	0	4	1	0.3%
三豊市	343	327	95.3%	6	1.7%	9	2.6%	0	0.0%	0	0	1	0.3%
<b>高松市保健所</b>	<b>2,640</b>	<b>2,379</b>	<b>90.1%</b>	<b>40</b>	<b>1.5%</b>	<b>78</b>	<b>3.0%</b>	<b>108</b>	<b>4.1%</b>	<b>0</b>	<b>108</b>	<b>35</b>	<b>1.3%</b>

市 町	精 密 実受診者数	精 密 受 診 結 果									
		異常なし	割合	要観察	割合	要医療	割合	(再掲)要医療			
								精神面	割合	身体面	割合
<b>香川県計</b>	<b>39</b>	<b>14</b>	<b>35.9%</b>	<b>23</b>	<b>59.0%</b>	<b>2</b>	<b>5.1%</b>	<b>0</b>	<b>0.0%</b>	<b>2</b>	<b>100.0%</b>
(県計前年値)	38	14	36.8%	20	52.6%	4	10.5%	0	0.0%	4	100.0%
<b>東讃保健所</b>	<b>1</b>	<b>1</b>	<b>100.0%</b>	<b>0</b>	<b>0.0%</b>	<b>0</b>	<b>0.0%</b>	<b>0</b>	<b>—</b>	<b>0</b>	<b>—</b>
さぬき市	0	0	—	0	—	0	—	0	—	0	—
東かがわ市	1	1	100.0%	0	0.0%	0	0.0%	0	—	0	—
三木町	0	0	—	0	—	0	—	0	—	0	—
直島町	0	0	—	0	—	0	—	0	—	0	—
<b>小豆保健所</b>	<b>2</b>	<b>0</b>	<b>0.0%</b>	<b>1</b>	<b>50.0%</b>	<b>1</b>	<b>50.0%</b>	<b>0</b>	<b>0.0%</b>	<b>1</b>	<b>100.0%</b>
土庄町	0	0	—	0	—	0	—	0	—	0	—
小豆島町	2	0	0.0%	1	50.0%	1	50.0%	0	0.0%	1	100.0%
<b>中讃保健所</b>	<b>3</b>	<b>2</b>	<b>66.7%</b>	<b>1</b>	<b>33.3%</b>	<b>0</b>	<b>0.0%</b>	<b>0</b>	<b>—</b>	<b>0</b>	<b>—</b>
丸亀市	0	0	—	0	—	0	—	0	—	0	—
坂出市	0	0	—	0	—	0	—	0	—	0	—
善通寺市	0	0	—	0	—	0	—	0	—	0	—
綾川町	0	0	—	0	—	0	—	0	—	0	—
宇多津町	0	0	—	0	—	0	—	0	—	0	—
琴平町	0	0	—	0	—	0	—	0	—	0	—
多度津町	0	0	—	0	—	0	—	0	—	0	—
まんのう町	3	2	66.7%	1	33.3%	0	0.0%	0	—	0	—
<b>西讃保健所</b>	<b>0</b>	<b>0</b>	<b>—</b>	<b>0</b>	<b>—</b>	<b>0</b>	<b>—</b>	<b>0</b>	<b>—</b>	<b>0</b>	<b>—</b>
観音寺市	0	0	—	0	—	0	—	0	—	0	—
三豊市	0	0	—	0	—	0	—	0	—	0	—
<b>高松市保健所</b>	<b>33</b>	<b>11</b>	<b>33.3%</b>	<b>21</b>	<b>63.6%</b>	<b>1</b>	<b>3.0%</b>	<b>0</b>	<b>0.0%</b>	<b>1</b>	<b>100.0%</b>

表11-2 乳児健康診査の受診結果 総合（3～5か月児：一般及び精密）

市 町	一 般 実受診者数	一 般 受 診 結 果											
		異常なし	割合	既医療	割合	要観察	割合	要医療	割合	(再掲)要医療		要精密	割合
										精神面	身体面		
<b>香川県計</b>	<b>6,178</b>	<b>5,297</b>	<b>85.7%</b>	<b>203</b>	<b>3.3%</b>	<b>445</b>	<b>7.2%</b>	<b>103</b>	<b>1.7%</b>	<b>0</b>	<b>103</b>	<b>137</b>	<b>2.2%</b>
(県計前年値)	6,717	5,779	86.0%	217	3.2%	529	7.9%	90	1.3%	0	84	102	1.5%
<b>東讃保健所</b>	<b>623</b>	<b>570</b>	<b>91.5%</b>	<b>13</b>	<b>2.1%</b>	<b>23</b>	<b>3.7%</b>	<b>5</b>	<b>0.8%</b>	<b>0</b>	<b>5</b>	<b>12</b>	<b>1.9%</b>
さぬき市	253	237	93.7%	3	1.2%	3	1.2%	4	1.6%	0	4	6	2.4%
東かがわ市	154	145	94.2%	2	1.3%	6	3.9%	0	0.0%	0	0	1	0.6%
三木町	192	167	87.0%	7	3.6%	12	6.3%	1	0.5%	0	1	5	2.6%
直島町	24	21	87.5%	1	4.2%	2	8.3%	0	0.0%	0	0	0	0.0%
<b>小豆保健所</b>	<b>148</b>	<b>127</b>	<b>85.8%</b>	<b>6</b>	<b>4.1%</b>	<b>11</b>	<b>7.4%</b>	<b>2</b>	<b>1.4%</b>	<b>0</b>	<b>2</b>	<b>2</b>	<b>1.4%</b>
土庄町	72	62	86.1%	2	2.8%	6	8.3%	1	1.4%	0	1	1	1.4%
小豆島町	76	65	85.5%	4	5.3%	5	6.6%	1	1.3%	0	1	1	1.3%
<b>中讃保健所</b>	<b>2,308</b>	<b>1,900</b>	<b>82.3%</b>	<b>45</b>	<b>1.9%</b>	<b>286</b>	<b>12.4%</b>	<b>17</b>	<b>0.7%</b>	<b>0</b>	<b>17</b>	<b>67</b>	<b>2.9%</b>
丸亀市	962	794	82.5%	8	0.8%	102	10.6%	1	0.1%	0	1	57	5.9%
坂出市	337	228	67.7%	0	0.0%	105	31.2%	1	0.3%	0	1	3	0.9%
善通寺市	301	253	84.1%	5	1.7%	31	10.3%	7	2.3%	0	7	5	1.7%
綾川町	148	130	87.8%	7	4.7%	8	5.4%	3	2.0%	0	3	0	0.0%
宇多津町	213	189	88.7%	14	6.6%	13	6.1%	3	1.4%	0	3	1	0.5%
琴平町	39	32	82.1%	2	5.1%	3	7.7%	1	2.6%	0	1	1	2.6%
多度津町	165	153	92.7%	1	0.6%	11	6.7%	0	0.0%	0	0	0	0.0%
まんのう町	143	121	84.6%	8	5.6%	13	9.1%	1	0.7%	0	1	0	0.0%
<b>西讃保健所</b>	<b>889</b>	<b>698</b>	<b>78.5%</b>	<b>70</b>	<b>7.9%</b>	<b>75</b>	<b>8.4%</b>	<b>11</b>	<b>1.2%</b>	<b>0</b>	<b>11</b>	<b>35</b>	<b>3.9%</b>
観音寺市	470	304	64.7%	66	14.0%	61	13.0%	11	2.3%	0	11	28	6.0%
三豊市	419	394	94.0%	4	1.0%	14	3.3%	0	0.0%	0	0	7	1.7%
<b>高松市保健所</b>	<b>2,210</b>	<b>2,002</b>	<b>90.6%</b>	<b>69</b>	<b>3.1%</b>	<b>50</b>	<b>2.3%</b>	<b>68</b>	<b>3.1%</b>	<b>0</b>	<b>68</b>	<b>21</b>	<b>1.0%</b>

市 町	精 密 実受診者数	精 密 受 診 結 果									
		異常なし	割合	要観察	割合	要医療	割合	(再掲)要医療			
								精神面	割合	身体面	割合
<b>香川県計</b>	<b>119</b>	<b>34</b>	<b>28.6%</b>	<b>76</b>	<b>63.9%</b>	<b>9</b>	<b>7.6%</b>	<b>0</b>	<b>0.0%</b>	<b>9</b>	<b>100.0%</b>
(県計前年値)	77	28	36.4%	42	54.5%	7	9.1%	0	0.0%	7	100.0%
<b>東讃保健所</b>	<b>6</b>	<b>0</b>	<b>0.0%</b>	<b>4</b>	<b>66.7%</b>	<b>2</b>	<b>33.3%</b>	<b>0</b>	<b>0.0%</b>	<b>2</b>	<b>100.0%</b>
さぬき市	1	0	0.0%	0	0.0%	1	100.0%	0	0.0%	1	100.0%
東かがわ市	1	0	0.0%	0	0.0%	1	100.0%	0	0.0%	1	100.0%
三木町	4	0	0.0%	4	100.0%	0	0.0%	0	—	0	—
直島町	0	0	—	0	—	0	—	0	—	0	—
<b>小豆保健所</b>	<b>2</b>	<b>0</b>	<b>0.0%</b>	<b>2</b>	<b>100.0%</b>	<b>0</b>	<b>0.0%</b>	<b>0</b>	<b>—</b>	<b>0</b>	<b>—</b>
土庄町	1	0	0.0%	1	100.0%	0	0.0%	0	—	0	—
小豆島町	1	0	0.0%	1	100.0%	0	0.0%	0	—	0	—
<b>中讃保健所</b>	<b>56</b>	<b>19</b>	<b>33.9%</b>	<b>32</b>	<b>57.1%</b>	<b>5</b>	<b>8.9%</b>	<b>0</b>	<b>0.0%</b>	<b>5</b>	<b>100.0%</b>
丸亀市	55	19	34.5%	32	58.2%	4	7.3%	0	0.0%	4	100.0%
坂出市	0	0	—	0	—	0	—	0	—	0	—
善通寺市	0	0	—	0	—	0	—	0	—	0	—
綾川町	0	0	—	0	—	0	—	0	—	0	—
宇多津町	1	0	0.0%	0	0.0%	1	100.0%	0	0.0%	1	100.0%
琴平町	0	0	—	0	—	0	—	0	—	0	—
多度津町	0	0	—	0	—	0	—	0	—	0	—
まんのう町	0	0	—	0	—	0	—	0	—	0	—
<b>西讃保健所</b>	<b>35</b>	<b>9</b>	<b>25.7%</b>	<b>26</b>	<b>74.3%</b>	<b>0</b>	<b>0.0%</b>	<b>0</b>	<b>—</b>	<b>0</b>	<b>—</b>
観音寺市	28	6	21.4%	22	78.6%	0	0.0%	0	—	0	—
三豊市	7	3	42.9%	4	57.1%	0	0.0%	0	—	0	—
<b>高松市保健所</b>	<b>20</b>	<b>6</b>	<b>30.0%</b>	<b>12</b>	<b>60.0%</b>	<b>2</b>	<b>10.0%</b>	<b>0</b>	<b>0.0%</b>	<b>2</b>	<b>100.0%</b>

資料11-3 乳児健康診査の受診結果 総合（6～8か月児：一般及び精密）

市 町	一 般 実受診者数	一 般 受 診 結 果											
		異常なし	割合	既医療	割合	要観察	割合	要医療	割合	(再掲)要医療		要精密	割合
										精神面	身体面		
<b>香川県計</b>	<b>2,466</b>	<b>2,240</b>	<b>90.8%</b>	<b>84</b>	<b>3.4%</b>	<b>92</b>	<b>3.7%</b>	<b>38</b>	<b>1.5%</b>	<b>0</b>	<b>38</b>	<b>12</b>	<b>0.5%</b>
(県計前年値)	2,762	2,479	89.8%	87	3.1%	146	5.3%	34	1.2%	0	34	16	0.6%
<b>東讃保健所</b>	<b>120</b>	<b>89</b>	<b>74.2%</b>	<b>13</b>	<b>10.8%</b>	<b>16</b>	<b>13.3%</b>	<b>0</b>	<b>0.0%</b>	<b>0</b>	<b>0</b>	<b>2</b>	<b>1.7%</b>
さぬき市	0	0	—	0	—	0	—	0	—	0	0	0	—
東かがわ市	21	19	90.5%	0	0.0%	2	9.5%	0	0.0%	0	0	0	0.0%
三木町	77	54	70.1%	13	16.9%	8	10.4%	0	0.0%	0	0	2	2.6%
直島町	22	16	72.7%	0	0.0%	6	27.3%	0	0.0%	0	0	0	0.0%
<b>小豆保健所</b>	<b>149</b>	<b>134</b>	<b>89.9%</b>	<b>10</b>	<b>6.7%</b>	<b>5</b>	<b>3.4%</b>	<b>0</b>	<b>0.0%</b>	<b>0</b>	<b>0</b>	<b>0</b>	<b>0.0%</b>
土庄町	71	68	95.8%	1	1.4%	2	2.8%	0	0.0%	0	0	0	0.0%
小豆島町	78	66	84.6%	9	11.5%	3	3.8%	0	0.0%	0	0	0	0.0%
<b>中讃保健所</b>	<b>1,075</b>	<b>1,008</b>	<b>93.8%</b>	<b>18</b>	<b>1.7%</b>	<b>37</b>	<b>3.4%</b>	<b>8</b>	<b>0.7%</b>	<b>0</b>	<b>8</b>	<b>4</b>	<b>0.4%</b>
丸亀市	360	346	96.1%	5	1.4%	7	1.9%	0	0.0%	0	0	2	0.6%
坂出市	315	296	94.0%	4	1.3%	8	2.5%	6	1.9%	0	6	1	0.3%
善通寺市	44	39	88.6%	1	2.3%	3	6.8%	0	0.0%	0	0	1	2.3%
綾川町	47	45	95.7%	0	0.0%	2	4.3%	0	0.0%	0	0	0	0.0%
宇多津町	95	90	94.7%	2	2.1%	2	2.1%	1	1.1%	0	1	0	0.0%
琴平町	41	38	92.7%	1	2.4%	2	4.9%	0	0.0%	0	0	0	0.0%
多度津町	42	41	97.6%	0	0.0%	0	0.0%	1	2.4%	0	1	0	0.0%
まんのう町	131	113	86.3%	5	3.8%	13	9.9%	0	0.0%	0	0	0	0.0%
<b>西讃保健所</b>	<b>352</b>	<b>319</b>	<b>90.6%</b>	<b>10</b>	<b>2.8%</b>	<b>22</b>	<b>6.3%</b>	<b>0</b>	<b>0.0%</b>	<b>0</b>	<b>0</b>	<b>1</b>	<b>0.3%</b>
観音寺市	153	139	90.8%	2	1.3%	11	7.2%	0	0.0%	0	0	1	0.7%
三豊市	199	180	90.5%	8	4.0%	11	5.5%	0	0.0%	0	0	0	0.0%
<b>高松市保健所</b>	<b>770</b>	<b>690</b>	<b>89.6%</b>	<b>33</b>	<b>4.3%</b>	<b>12</b>	<b>1.6%</b>	<b>30</b>	<b>3.9%</b>	<b>0</b>	<b>30</b>	<b>5</b>	<b>0.6%</b>

市 町	精 密 実受診者数	精 密 受 診 結 果									
		異常なし	割合	要観察	割合	要医療	割合	(再掲)要医療			
								精神面	割合	身体面	割合
<b>香川県計</b>	<b>5</b>	<b>2</b>	<b>40.0%</b>	<b>2</b>	<b>40.0%</b>	<b>1</b>	<b>20.0%</b>	<b>0</b>	<b>0.0%</b>	<b>1</b>	<b>100.0%</b>
(県計前年値)	7	4	57.1%	2	28.6%	1	14.3%	0	0.0%	1	100.0%
<b>東讃保健所</b>	<b>0</b>	<b>0</b>	<b>—</b>	<b>0</b>	<b>—</b>	<b>0</b>	<b>—</b>	<b>0</b>	<b>—</b>	<b>0</b>	<b>—</b>
さぬき市	0	0	—	0	—	0	—	0	—	0	—
東かがわ市	0	0	—	0	—	0	—	0	—	0	—
三木町	0	0	—	0	—	0	—	0	—	0	—
直島町	0	0	—	0	—	0	—	0	—	0	—
<b>小豆保健所</b>	<b>0</b>	<b>0</b>	<b>—</b>	<b>0</b>	<b>—</b>	<b>0</b>	<b>—</b>	<b>0</b>	<b>—</b>	<b>0</b>	<b>—</b>
土庄町	0	0	—	0	—	0	—	0	—	0	—
小豆島町	0	0	—	0	—	0	—	0	—	0	—
<b>中讃保健所</b>	<b>0</b>	<b>0</b>	<b>—</b>	<b>0</b>	<b>—</b>	<b>0</b>	<b>—</b>	<b>0</b>	<b>—</b>	<b>0</b>	<b>—</b>
丸亀市	0	0	—	0	—	0	—	0	—	0	—
坂出市	0	0	—	0	—	0	—	0	—	0	—
善通寺市	0	0	—	0	—	0	—	0	—	0	—
綾川町	0	0	—	0	—	0	—	0	—	0	—
宇多津町	0	0	—	0	—	0	—	0	—	0	—
琴平町	0	0	—	0	—	0	—	0	—	0	—
多度津町	0	0	—	0	—	0	—	0	—	0	—
まんのう町	0	0	—	0	—	0	—	0	—	0	—
<b>西讃保健所</b>	<b>0</b>	<b>0</b>	<b>—</b>	<b>0</b>	<b>—</b>	<b>0</b>	<b>—</b>	<b>0</b>	<b>—</b>	<b>0</b>	<b>—</b>
観音寺市	0	0	—	0	—	0	—	0	—	0	—
三豊市	0	0	—	0	—	0	—	0	—	0	—
<b>高松市保健所</b>	<b>5</b>	<b>2</b>	<b>40.0%</b>	<b>2</b>	<b>40.0%</b>	<b>1</b>	<b>20.0%</b>	<b>0</b>	<b>0.0%</b>	<b>1</b>	<b>100.0%</b>

資料11-4 乳児健康診査の受診結果 総合（9～12か月児：一般及び精密）

市 町	一 般 実受診者数	一 般 受 診 結 果											
		異常なし	割合	既医療	割合	要観察	割合	要医療	割合	(再掲)要医療		要精密	割合
										精神面	身体面		
<b>香川県計</b>	<b>2,457</b>	<b>2,227</b>	<b>90.6%</b>	<b>67</b>	<b>2.7%</b>	<b>114</b>	<b>4.6%</b>	<b>38</b>	<b>1.5%</b>	<b>0</b>	<b>38</b>	<b>11</b>	<b>0.4%</b>
(県計前年値)	2,968	2,681	90.3%	89	3.0%	154	5.2%	27	0.9%	0	27	17	0.6%
<b>東讃保健所</b>	<b>426</b>	<b>385</b>	<b>90.4%</b>	<b>12</b>	<b>2.8%</b>	<b>28</b>	<b>6.6%</b>	<b>0</b>	<b>0.0%</b>	<b>0</b>	<b>0</b>	<b>1</b>	<b>0.2%</b>
さぬき市	210	197	93.8%	6	2.9%	7	3.3%	0	0.0%	0	0	0	0.0%
東かがわ市	151	139	92.1%	0	0.0%	12	7.9%	0	0.0%	0	0	0	0.0%
三木町	35	26	74.3%	6	17.1%	2	5.7%	0	0.0%	0	0	1	2.9%
直島町	30	23	76.7%	0	0.0%	7	23.3%	0	0.0%	0	0	0	0.0%
<b>小豆保健所</b>	<b>166</b>	<b>141</b>	<b>84.9%</b>	<b>6</b>	<b>3.6%</b>	<b>16</b>	<b>9.6%</b>	<b>1</b>	<b>0.6%</b>	<b>0</b>	<b>1</b>	<b>2</b>	<b>1.2%</b>
土庄町	76	65	85.5%	2	2.6%	7	9.2%	1	1.3%	0	1	1	1.3%
小豆島町	90	76	84.4%	4	4.4%	9	10.0%	0	0.0%	0	0	1	1.1%
<b>中讃保健所</b>	<b>1,208</b>	<b>1,112</b>	<b>92.1%</b>	<b>22</b>	<b>1.8%</b>	<b>54</b>	<b>4.5%</b>	<b>14</b>	<b>1.2%</b>	<b>0</b>	<b>14</b>	<b>6</b>	<b>0.5%</b>
丸亀市	360	344	95.6%	2	0.6%	13	3.6%	1	0.3%	0	1	0	0.0%
坂出市	266	249	93.6%	5	1.9%	2	0.8%	9	3.4%	0	9	1	0.4%
善通寺市	118	104	88.1%	1	0.8%	11	9.3%	1	0.8%	0	1	1	0.8%
綾川町	133	111	83.5%	8	6.0%	13	9.8%	1	0.8%	0	1	0	0.0%
宇多津町	91	85	93.4%	1	1.1%	3	3.3%	1	1.1%	0	1	1	1.1%
琴平町	48	43	89.6%	1	2.1%	2	4.2%	1	2.1%	0	1	1	2.1%
多度津町	37	34	91.9%	1	2.7%	2	5.4%	0	0.0%	0	0	0	0.0%
まんのう町	155	142	91.6%	3	1.9%	8	5.2%	0	0.0%	0	0	2	1.3%
<b>西讃保健所</b>	<b>159</b>	<b>145</b>	<b>91.2%</b>	<b>4</b>	<b>2.5%</b>	<b>9</b>	<b>5.7%</b>	<b>1</b>	<b>0.6%</b>	<b>0</b>	<b>1</b>	<b>0</b>	<b>0.0%</b>
観音寺市	106	96	90.6%	3	2.8%	6	5.7%	1	0.9%	0	1	0	0.0%
三豊市	53	49	92.5%	1	1.9%	3	5.7%	0	0.0%	0	0	0	0.0%
<b>高松市保健所</b>	<b>498</b>	<b>444</b>	<b>89.2%</b>	<b>23</b>	<b>4.6%</b>	<b>7</b>	<b>1.4%</b>	<b>22</b>	<b>4.4%</b>	<b>0</b>	<b>22</b>	<b>2</b>	<b>0.4%</b>

市 町	精 密 実受診者数	精 密 受 診 結 果									
		異常なし	割合	要観察	割合	要医療	割合	(再掲)要医療			
								精神面	割合	身体面	割合
<b>香川県計</b>	<b>6</b>	<b>2</b>	<b>33.3%</b>	<b>4</b>	<b>66.7%</b>	<b>0</b>	<b>0.0%</b>	<b>0</b>	<b>—</b>	<b>0</b>	<b>—</b>
(県計前年値)	5	0	0.0%	4	80.0%	1	20.0%	0	0.0%	1	100.0%
<b>東讃保健所</b>	<b>0</b>	<b>0</b>	<b>—</b>	<b>0</b>	<b>—</b>	<b>0</b>	<b>—</b>	<b>0</b>	<b>—</b>	<b>0</b>	<b>—</b>
さぬき市	0	0	—	0	—	0	—	0	—	0	—
東かがわ市	0	0	—	0	—	0	—	0	—	0	—
三木町	0	0	—	0	—	0	—	0	—	0	—
直島町	0	0	—	0	—	0	—	0	—	0	—
<b>小豆保健所</b>	<b>2</b>	<b>0</b>	<b>0.0%</b>	<b>2</b>	<b>100.0%</b>	<b>0</b>	<b>0.0%</b>	<b>0</b>	<b>—</b>	<b>0</b>	<b>—</b>
土庄町	1	0	0.0%	1	100.0%	0	0.0%	0	—	0	—
小豆島町	1	0	0.0%	1	100.0%	0	0.0%	0	—	0	—
<b>中讃保健所</b>	<b>2</b>	<b>1</b>	<b>50.0%</b>	<b>1</b>	<b>50.0%</b>	<b>0</b>	<b>0.0%</b>	<b>0</b>	<b>—</b>	<b>0</b>	<b>—</b>
丸亀市	0	0	—	0	—	0	—	0	—	0	—
坂出市	0	0	—	0	—	0	—	0	—	0	—
善通寺市	0	0	—	0	—	0	—	0	—	0	—
綾川町	0	0	—	0	—	0	—	0	—	0	—
宇多津町	0	0	—	0	—	0	—	0	—	0	—
琴平町	0	0	—	0	—	0	—	0	—	0	—
多度津町	0	0	—	0	—	0	—	0	—	0	—
まんのう町	2	1	50.0%	1	50.0%	0	0.0%	0	—	0	—
<b>西讃保健所</b>	<b>0</b>	<b>0</b>	<b>—</b>	<b>0</b>	<b>—</b>	<b>0</b>	<b>—</b>	<b>0</b>	<b>—</b>	<b>0</b>	<b>—</b>
観音寺市	0	0	—	0	—	0	—	0	—	0	—
三豊市	0	0	—	0	—	0	—	0	—	0	—
<b>高松市保健所</b>	<b>2</b>	<b>1</b>	<b>50.0%</b>	<b>1</b>	<b>50.0%</b>	<b>0</b>	<b>0.0%</b>	<b>0</b>	<b>—</b>	<b>0</b>	<b>—</b>

資料11-5 幼児健康診査の受診結果 総合（1歳6か月児：一般及び精密）

市 町	一 般 実受診者数	一 般 受 診 結 果											
		異常なし	割合	既医療	割合	要観察	割合	要医療	割合	(再掲)要医療		要精密	割合
										精神面	身体面		
<b>香川県計</b>	<b>7,740</b>	<b>5,287</b>	<b>68.3%</b>	<b>387</b>	<b>5.0%</b>	<b>1,788</b>	<b>23.1%</b>	<b>74</b>	<b>1.0%</b>	<b>5</b>	<b>69</b>	<b>204</b>	<b>2.6%</b>
(県計前年値)	7,865	5,201	66.1%	320	4.1%	1,954	24.8%	90	1.1%	2	88	300	3.8%
<b>東讃保健所</b>	<b>673</b>	<b>378</b>	<b>56.2%</b>	<b>27</b>	<b>4.0%</b>	<b>230</b>	<b>34.2%</b>	<b>12</b>	<b>1.8%</b>	<b>4</b>	<b>8</b>	<b>26</b>	<b>3.9%</b>
さぬき市	284	163	57.4%	5	1.8%	92	32.4%	6	2.1%	0	6	18	6.3%
東かがわ市	165	81	49.1%	2	1.2%	74	44.8%	4	2.4%	4	0	4	2.4%
三木町	205	117	57.1%	20	9.8%	63	30.7%	2	1.0%	0	2	3	1.5%
直島町	19	17	89.5%	0	0.0%	1	5.3%	0	0.0%	0	0	1	5.3%
<b>小豆保健所</b>	<b>160</b>	<b>111</b>	<b>69.4%</b>	<b>24</b>	<b>15.0%</b>	<b>23</b>	<b>14.4%</b>	<b>0</b>	<b>0.0%</b>	<b>0</b>	<b>0</b>	<b>2</b>	<b>1.3%</b>
土庄町	77	59	76.6%	5	6.5%	13	16.9%	0	0.0%	0	0	0	0.0%
小豆島町	83	52	62.7%	19	22.9%	10	12.0%	0	0.0%	0	0	2	2.4%
<b>中讃保健所</b>	<b>2,333</b>	<b>1,433</b>	<b>61.4%</b>	<b>74</b>	<b>3.2%</b>	<b>749</b>	<b>32.1%</b>	<b>7</b>	<b>0.3%</b>	<b>1</b>	<b>6</b>	<b>70</b>	<b>3.0%</b>
丸亀市	953	503	52.8%	35	3.7%	380	39.9%	4	0.4%	1	3	31	3.3%
坂出市	396	165	41.7%	0	0.0%	229	57.8%	0	0.0%	0	0	2	0.5%
善通寺市	247	182	73.7%	11	4.5%	42	17.0%	0	0.0%	0	0	12	4.9%
綾川町	165	134	81.2%	6	3.6%	18	10.9%	1	0.6%	0	1	6	3.6%
宇多津町	203	150	73.9%	10	4.9%	41	20.2%	0	0.0%	0	0	2	1.0%
琴平町	57	42	73.7%	8	14.0%	4	7.0%	1	1.8%	0	1	2	3.5%
多度津町	150	125	83.3%	3	2.0%	11	7.3%	0	0.0%	0	0	11	7.3%
まんのう町	162	132	81.5%	1	0.6%	24	14.8%	1	0.6%	0	1	4	2.5%
<b>西讃保健所</b>	<b>930</b>	<b>593</b>	<b>63.8%</b>	<b>50</b>	<b>5.4%</b>	<b>275</b>	<b>29.6%</b>	<b>5</b>	<b>0.5%</b>	<b>0</b>	<b>5</b>	<b>7</b>	<b>0.8%</b>
観音寺市	479	246	51.4%	48	10.0%	178	37.2%	5	1.0%	0	5	2	0.4%
三豊市	451	347	76.9%	2	0.4%	97	21.5%	0	0.0%	0	0	5	1.1%
<b>高松市保健所</b>	<b>3,644</b>	<b>2,772</b>	<b>76.1%</b>	<b>212</b>	<b>5.8%</b>	<b>511</b>	<b>14.0%</b>	<b>50</b>	<b>1.4%</b>	<b>0</b>	<b>50</b>	<b>99</b>	<b>2.7%</b>

市 町	精 密 実受診者数	精 密 受 診 結 果									
		異常なし	割合	要観察	割合	要医療	割合	(再掲)要医療			
								精神面	割合	身体面	割合
<b>香川県計</b>	<b>154</b>	<b>44</b>	<b>28.6%</b>	<b>93</b>	<b>60.4%</b>	<b>17</b>	<b>11.0%</b>	<b>2</b>	<b>11.8%</b>	<b>15</b>	<b>88.2%</b>
(県計前年値)	214	84	39.3%	101	47.2%	29	13.6%	2	6.9%	21	72.4%
<b>東讃保健所</b>	<b>19</b>	<b>8</b>	<b>42.1%</b>	<b>10</b>	<b>52.6%</b>	<b>1</b>	<b>5.3%</b>	<b>0</b>	<b>0.0%</b>	<b>1</b>	<b>100.0%</b>
さぬき市	12	7	58.3%	5	41.7%	0	0.0%	0	—	0	—
東かがわ市	4	0	0.0%	3	75.0%	1	25.0%	0	0.0%	1	100.0%
三木町	2	1	50.0%	1	50.0%	0	0.0%	0	—	0	—
直島町	1	0	0.0%	1	100.0%	0	0.0%	0	—	0	—
<b>小豆保健所</b>	<b>2</b>	<b>0</b>	<b>0.0%</b>	<b>1</b>	<b>50.0%</b>	<b>1</b>	<b>50.0%</b>	<b>0</b>	<b>0.0%</b>	<b>1</b>	<b>100.0%</b>
土庄町	0	0	—	0	—	0	—	0	—	0	—
小豆島町	2	0	0.0%	1	50.0%	1	50.0%	0	0.0%	1	100.0%
<b>中讃保健所</b>	<b>52</b>	<b>10</b>	<b>19.2%</b>	<b>38</b>	<b>73.1%</b>	<b>4</b>	<b>7.7%</b>	<b>0</b>	<b>0.0%</b>	<b>4</b>	<b>100.0%</b>
丸亀市	26	5	19.2%	18	69.2%	3	11.5%	0	0.0%	3	100.0%
坂出市	0	0	—	0	—	0	—	0	—	0	—
善通寺市	9	0	0.0%	8	88.9%	1	11.1%	0	0.0%	1	100.0%
綾川町	4	1	25.0%	3	75.0%	0	0.0%	0	—	0	—
宇多津町	1	0	0.0%	1	100.0%	0	0.0%	0	—	0	—
琴平町	2	1	50.0%	1	50.0%	0	0.0%	0	—	0	—
多度津町	8	1	12.5%	7	87.5%	0	0.0%	0	—	0	—
まんのう町	2	2	100.0%	0	0.0%	0	0.0%	0	—	0	—
<b>西讃保健所</b>	<b>6</b>	<b>5</b>	<b>83.3%</b>	<b>1</b>	<b>16.7%</b>	<b>0</b>	<b>0.0%</b>	<b>0</b>	<b>—</b>	<b>0</b>	<b>—</b>
観音寺市	2	2	100.0%	0	0.0%	0	0.0%	0	—	0	—
三豊市	4	3	75.0%	1	25.0%	0	0.0%	0	—	0	—
<b>高松市保健所</b>	<b>75</b>	<b>21</b>	<b>28.0%</b>	<b>43</b>	<b>57.3%</b>	<b>11</b>	<b>14.7%</b>	<b>2</b>	<b>18.2%</b>	<b>9</b>	<b>81.8%</b>

資料11-6 幼児健康診査の受診結果 総合（3歳児：一般及び精密）

市 町	一 般 実受診者数	一 般 受 診 結 果											
		異常なし	割合	既医療	割合	要観察	割合	要医療	割合	(再掲)要医療		要精密	割合
										精神面	身体面		
<b>香川県計</b>	<b>7,662</b>	<b>4,570</b>	<b>59.6%</b>	<b>423</b>	<b>5.5%</b>	<b>1,614</b>	<b>21.1%</b>	<b>76</b>	<b>1.0%</b>	<b>14</b>	<b>61</b>	<b>979</b>	<b>12.8%</b>
(県計前年値)	7,863	4,683	59.6%	491	6.2%	1,544	19.6%	91	1.2%	8	83	1,053	13.4%
<b>東讃保健所</b>	<b>777</b>	<b>380</b>	<b>48.9%</b>	<b>45</b>	<b>5.8%</b>	<b>231</b>	<b>29.7%</b>	<b>9</b>	<b>1.2%</b>	<b>6</b>	<b>2</b>	<b>112</b>	<b>14.4%</b>
さぬき市	344	175	50.9%	6	1.7%	118	34.3%	3	0.9%	3	0	42	12.2%
東かがわ市	171	58	33.9%	4	2.3%	69	40.4%	4	2.3%	3	0	36	21.1%
三木町	239	126	52.7%	35	14.6%	42	17.6%	2	0.8%	0	2	34	14.2%
直島町	23	21	91.3%	0	0.0%	2	8.7%	0	0.0%	0	0	0	0.0%
<b>小豆保健所</b>	<b>154</b>	<b>115</b>	<b>74.7%</b>	<b>6</b>	<b>3.9%</b>	<b>25</b>	<b>16.2%</b>	<b>0</b>	<b>0.0%</b>	<b>0</b>	<b>0</b>	<b>8</b>	<b>5.2%</b>
土庄町	73	61	83.6%	0	0.0%	9	12.3%	0	0.0%	0	0	3	4.1%
小豆島町	81	54	66.7%	6	7.4%	16	19.8%	0	0.0%	0	0	5	6.2%
<b>中讃保健所</b>	<b>2,328</b>	<b>1,211</b>	<b>52.0%</b>	<b>101</b>	<b>4.3%</b>	<b>742</b>	<b>31.9%</b>	<b>13</b>	<b>0.6%</b>	<b>2</b>	<b>11</b>	<b>261</b>	<b>11.2%</b>
丸亀市	949	448	47.2%	50	5.3%	345	36.4%	6	0.6%	1	5	100	10.5%
坂出市	374	164	43.9%	0	0.0%	174	46.5%	0	0.0%	0	0	36	9.6%
善通寺市	280	162	57.9%	17	6.1%	58	20.7%	0	0.0%	0	0	43	15.4%
綾川町	144	92	63.9%	6	4.2%	36	25.0%	0	0.0%	0	0	10	6.9%
宇多津町	190	126	66.3%	2	1.1%	49	25.8%	0	0.0%	0	0	13	6.8%
琴平町	66	46	69.7%	4	6.1%	12	18.2%	0	0.0%	0	0	4	6.1%
多度津町	165	88	53.3%	19	11.5%	25	15.2%	6	3.6%	1	5	27	16.4%
まんのう町	160	85	53.1%	3	1.9%	43	26.9%	1	0.6%	0	1	28	17.5%
<b>西讃保健所</b>	<b>981</b>	<b>513</b>	<b>52.3%</b>	<b>46</b>	<b>4.7%</b>	<b>299</b>	<b>30.5%</b>	<b>9</b>	<b>0.9%</b>	<b>1</b>	<b>8</b>	<b>114</b>	<b>11.6%</b>
観音寺市	494	230	46.6%	42	8.5%	133	26.9%	5	1.0%	0	5	84	17.0%
三豊市	487	283	58.1%	4	0.8%	166	34.1%	4	0.8%	1	3	30	6.2%
<b>高松市保健所</b>	<b>3,422</b>	<b>2,351</b>	<b>68.7%</b>	<b>225</b>	<b>6.6%</b>	<b>317</b>	<b>9.3%</b>	<b>45</b>	<b>1.3%</b>	<b>5</b>	<b>40</b>	<b>484</b>	<b>14.1%</b>

市 町	精 密 実受診者数	精 密 受 診 結 果									
		異常なし	割合	要観察	割合	要医療	割合	(再掲)要医療			
								精神面	割合	身体面	割合
<b>香川県計</b>	<b>735</b>	<b>279</b>	<b>38.0%</b>	<b>341</b>	<b>46.4%</b>	<b>115</b>	<b>15.6%</b>	<b>7</b>	<b>6.1%</b>	<b>109</b>	<b>94.8%</b>
(県計前年値)	857	324	37.8%	369	43.1%	165	19.3%	13	7.9%	151	91.5%
<b>東讃保健所</b>	<b>82</b>	<b>26</b>	<b>31.7%</b>	<b>53</b>	<b>64.6%</b>	<b>3</b>	<b>3.7%</b>	<b>0</b>	<b>0.0%</b>	<b>3</b>	<b>100.0%</b>
さぬき市	29	14	48.3%	13	44.8%	2	6.9%	0	0.0%	2	100.0%
東かがわ市	32	7	21.9%	24	75.0%	1	3.1%	0	0.0%	1	100.0%
三木町	21	5	23.8%	16	76.2%	0	0.0%	0	—	0	—
直島町	0	0	—	0	—	0	—	0	—	0	—
<b>小豆保健所</b>	<b>6</b>	<b>3</b>	<b>50.0%</b>	<b>3</b>	<b>50.0%</b>	<b>0</b>	<b>0.0%</b>	<b>0</b>	<b>—</b>	<b>0</b>	<b>—</b>
土庄町	2	1	50.0%	1	50.0%	0	0.0%	0	—	0	—
小豆島町	4	2	50.0%	2	50.0%	0	0.0%	0	—	0	—
<b>中讃保健所</b>	<b>220</b>	<b>82</b>	<b>37.3%</b>	<b>92</b>	<b>41.8%</b>	<b>46</b>	<b>20.9%</b>	<b>1</b>	<b>2.2%</b>	<b>46</b>	<b>100.0%</b>
丸亀市	102	38	37.3%	43	42.2%	21	20.6%	0	0.0%	21	100.0%
坂出市	21	13	61.9%	4	19.0%	4	19.0%	0	0.0%	4	100.0%
善通寺市	31	6	19.4%	14	45.2%	11	35.5%	0	0.0%	11	100.0%
綾川町	8	4	50.0%	3	37.5%	1	12.5%	0	0.0%	1	100.0%
宇多津町	12	2	16.7%	8	66.7%	2	16.7%	0	0.0%	2	100.0%
琴平町	4	1	25.0%	2	50.0%	1	25.0%	1	100.0%	1	100.0%
多度津町	24	13	54.2%	7	29.2%	4	16.7%	0	0.0%	4	100.0%
まんのう町	18	5	27.8%	11	61.1%	2	11.1%	0	0.0%	2	100.0%
<b>西讃保健所</b>	<b>79</b>	<b>30</b>	<b>38.0%</b>	<b>36</b>	<b>45.6%</b>	<b>13</b>	<b>16.5%</b>	<b>0</b>	<b>0.0%</b>	<b>13</b>	<b>100.0%</b>
観音寺市	58	23	39.7%	26	44.8%	9	15.5%	0	0.0%	9	100.0%
三豊市	21	7	33.3%	10	47.6%	4	19.0%	0	0.0%	4	100.0%
<b>高松市保健所</b>	<b>348</b>	<b>138</b>	<b>39.7%</b>	<b>157</b>	<b>45.1%</b>	<b>53</b>	<b>15.2%</b>	<b>6</b>	<b>11.3%</b>	<b>47</b>	<b>88.7%</b>



資料11-7 幼児健康診査の受診結果 総合（その他：一般及び精密）

市 町	一 般 実受診者数	一 般 受 診 結 果											
		異常なし	割合	既医療	割合	要観察	割合	要医療	割合	(再掲)要医療		要精密	割合
										精神面	身体面		
<b>香川県計</b>	<b>956</b>	<b>645</b>	<b>67.5%</b>	<b>35</b>	<b>3.7%</b>	<b>184</b>	<b>19.2%</b>	<b>6</b>	<b>0.6%</b>	<b>6</b>	<b>0</b>	<b>65</b>	<b>6.8%</b>
(県計前年値)	910	571	62.7%	42	4.6%	218	24.0%	14	1.5%	4	10	65	7.1%
<b>東讃保健所</b>	<b>400</b>	<b>237</b>	<b>59.3%</b>	<b>34</b>	<b>8.5%</b>	<b>74</b>	<b>18.5%</b>	<b>5</b>	<b>1.3%</b>	<b>5</b>	<b>0</b>	<b>50</b>	<b>12.5%</b>
さぬき市	0	0	—	0	—	0	—	0	—	0	0	0	—
東かがわ市	162	106	65.4%	12	7.4%	39	24.1%	5	3.1%	5	0	0	0.0%
三木町	218	112	51.4%	22	10.1%	34	15.6%	0	0.0%	0	0	50	22.9%
直島町	20	19	95.0%	0	0.0%	1	5.0%	0	0.0%	0	0	0	0.0%
<b>小豆保健所</b>	<b>91</b>	<b>68</b>	<b>74.7%</b>	<b>1</b>	<b>1.1%</b>	<b>21</b>	<b>23.1%</b>	<b>0</b>	<b>0.0%</b>	<b>0</b>	<b>0</b>	<b>1</b>	<b>1.1%</b>
土庄町	91	68	74.7%	1	1.1%	21	23.1%	0	0.0%	0	0	1	1.1%
小豆島町	0	0	—	0	—	0	—	0	—	0	0	0	—
<b>中讃保健所</b>	<b>465</b>	<b>340</b>	<b>73.1%</b>	<b>0</b>	<b>0.0%</b>	<b>89</b>	<b>19.1%</b>	<b>1</b>	<b>0.2%</b>	<b>1</b>	<b>0</b>	<b>14</b>	<b>3.0%</b>
丸亀市	0	0	—	0	—	0	—	0	—	0	0	0	—
坂出市	0	0	—	0	—	0	—	0	—	0	0	0	—
善通寺市	279	205	73.5%	0	0.0%	74	26.5%	0	0.0%	0	0	0	0.0%
綾川町	0	0	—	0	—	0	—	0	—	0	0	0	—
宇多津町	0	0	—	0	—	0	—	0	—	0	0	0	—
琴平町	0	0	—	0	—	0	—	0	—	0	0	0	—
多度津町	186	135	72.6%	0	0.0%	15	8.1%	1	0.5%	1	0	14	7.5%
まんのう町	0	0	—	0	—	0	—	0	—	0	0	0	—
<b>西讃保健所</b>	<b>0</b>	<b>0</b>	<b>—</b>	<b>0</b>	<b>—</b>	<b>0</b>	<b>—</b>	<b>0</b>	<b>—</b>	<b>0</b>	<b>0</b>	<b>0</b>	<b>—</b>
観音寺市	0	0	—	0	—	0	—	0	—	0	0	0	—
三豊市	0	0	—	0	—	0	—	0	—	0	0	0	—
<b>高松市保健所</b>	<b>0</b>	<b>0</b>	<b>—</b>	<b>0</b>	<b>—</b>	<b>0</b>	<b>—</b>	<b>0</b>	<b>—</b>	<b>0</b>	<b>0</b>	<b>0</b>	<b>—</b>

市 町	精 密 実受診者数	精 密 受 診 結 果									
		異常なし	割合	要観察	割合	要医療	割合	(再掲)要医療			
								精神面	割合	身体面	割合
<b>香川県計</b>	<b>60</b>	<b>19</b>	<b>31.7%</b>	<b>40</b>	<b>66.7%</b>	<b>1</b>	<b>1.7%</b>	<b>1</b>	<b>100.0%</b>	<b>0</b>	<b>0.0%</b>
(県計前年値)	23	8	34.8%	13	56.5%	2	8.7%	0	0.0%	2	100.0%
<b>東讃保健所</b>	<b>49</b>	<b>18</b>	<b>36.7%</b>	<b>31</b>	<b>63.3%</b>	<b>0</b>	<b>0.0%</b>	<b>0</b>	<b>—</b>	<b>0</b>	<b>—</b>
さぬき市	0	0	—	0	—	0	—	0	—	0	—
東かがわ市	0	0	—	0	—	0	—	0	—	0	—
三木町	49	18	36.7%	31	63.3%	0	0.0%	0	—	0	—
直島町	0	0	—	0	—	0	—	0	—	0	—
<b>小豆保健所</b>	<b>1</b>	<b>0</b>	<b>0.0%</b>	<b>1</b>	<b>100.0%</b>	<b>0</b>	<b>0.0%</b>	<b>0</b>	<b>—</b>	<b>0</b>	<b>—</b>
土庄町	1	0	0.0%	1	100.0%	0	0.0%	0	—	0	—
小豆島町	0	0	—	0	—	0	—	0	—	0	—
<b>中讃保健所</b>	<b>10</b>	<b>1</b>	<b>10.0%</b>	<b>8</b>	<b>80.0%</b>	<b>1</b>	<b>10.0%</b>	<b>1</b>	<b>100.0%</b>	<b>0</b>	<b>0.0%</b>
丸亀市	0	0	—	0	—	0	—	0	—	0	—
坂出市	0	0	—	0	—	0	—	0	—	0	—
善通寺市	0	0	—	0	—	0	—	0	—	0	—
綾川町	0	0	—	0	—	0	—	0	—	0	—
宇多津町	0	0	—	0	—	0	—	0	—	0	—
琴平町	0	0	—	0	—	0	—	0	—	0	—
多度津町	10	1	10.0%	8	80.0%	1	10.0%	1	100.0%	0	0.0%
まんのう町	0	0	—	0	—	0	—	0	—	0	—
<b>西讃保健所</b>	<b>0</b>	<b>0</b>	<b>—</b>	<b>0</b>	<b>—</b>	<b>0</b>	<b>—</b>	<b>0</b>	<b>—</b>	<b>0</b>	<b>—</b>
観音寺市	0	0	—	0	—	0	—	0	—	0	—
三豊市	0	0	—	0	—	0	—	0	—	0	—
<b>高松市保健所</b>	<b>0</b>	<b>0</b>	<b>—</b>	<b>0</b>	<b>—</b>	<b>0</b>	<b>—</b>	<b>0</b>	<b>—</b>	<b>0</b>	<b>—</b>

資料12-1 乳児健康診査の受診結果 医療機関委託（1～2か月児：一般及び精密）

市 町	一 般 実受診者数	一 般 受 診 結 果											
		異常なし	割合	既医療	割合	要観察	割合	要医療	割合	(再掲)要医療		要精密	割合
										精神面	身体面		
<b>香川県計</b> (県計前年値)	<b>5,576</b> 6,007	<b>5,130</b> 5,502	<b>92.0%</b> 91.6%	<b>88</b> 88	<b>1.6%</b> 1.5%	<b>152</b> 216	<b>2.7%</b> 3.6%	<b>142</b> 110	<b>2.5%</b> 1.8%	<b>0</b> 0	<b>142</b> 110	<b>64</b> 91	<b>1.1%</b> 1.5%
<b>東讃保健所</b>	<b>578</b>	<b>527</b>	<b>91.2%</b>	<b>22</b>	<b>3.8%</b>	<b>17</b>	<b>2.9%</b>	<b>6</b>	<b>1.0%</b>	<b>0</b>	<b>6</b>	<b>6</b>	<b>1.0%</b>
さぬき市	245	221	90.2%	13	5.3%	9	3.7%	1	0.4%	0	1	1	0.4%
東かがわ市	149	138	92.6%	3	2.0%	5	3.4%	2	1.3%	0	2	1	0.4%
三木町	169	156	92.3%	6	3.6%	2	1.2%	1	0.6%	0	1	4	2.4%
直島町	15	12	80.0%	0	0.0%	1	6.7%	2	13.3%	0	2	0	0.0%
<b>小豆保健所</b>	<b>132</b>	<b>118</b>	<b>89.4%</b>	<b>5</b>	<b>3.8%</b>	<b>7</b>	<b>5.3%</b>	<b>0</b>	<b>0.0%</b>	<b>0</b>	<b>0</b>	<b>2</b>	<b>1.5%</b>
土庄町	59	53	89.8%	1	1.7%	5	8.5%	0	0.0%	0	0	0	0.0%
小豆島町	73	65	89.0%	4	5.5%	2	2.7%	0	0.0%	0	0	2	2.7%
<b>中讃保健所</b>	<b>1,552</b>	<b>1,459</b>	<b>94.0%</b>	<b>13</b>	<b>0.8%</b>	<b>37</b>	<b>2.4%</b>	<b>24</b>	<b>1.5%</b>	<b>0</b>	<b>24</b>	<b>19</b>	<b>1.2%</b>
丸亀市	736	705	95.8%	9	1.2%	10	1.4%	7	1.0%	0	7	5	0.7%
坂出市	0	0	—	0	—	0	—	0	—	0	0	0	—
善通寺市	251	235	93.6%	2	0.8%	6	2.4%	4	—	0	4	4	1.6%
綾川町	118	97	82.2%	0	0.0%	14	11.9%	7	—	0	7	0	0.0%
宇多津町	132	124	93.9%	0	0.0%	4	3.0%	1	—	0	1	3	2.3%
琴平町	43	38	88.4%	1	2.3%	1	2.3%	1	—	0	1	2	4.7%
多度津町	154	149	96.8%	1	0.6%	0	0.0%	2	—	0	2	2	1.3%
まんのう町	118	111	94.1%	0	0.0%	2	1.7%	2	—	0	2	3	2.5%
<b>西讃保健所</b>	<b>674</b>	<b>647</b>	<b>96.0%</b>	<b>8</b>	<b>1.2%</b>	<b>13</b>	<b>1.9%</b>	<b>4</b>	<b>0.6%</b>	<b>0</b>	<b>4</b>	<b>2</b>	<b>0.3%</b>
観音寺市	331	320	96.7%	2	0.6%	4	1.2%	4	1.2%	0	4	1	0.3%
三豊市	343	327	95.3%	6	1.7%	9	2.6%	0	0.0%	0	0	1	0.3%
<b>高松市保健所</b>	<b>2,640</b>	<b>2,379</b>	<b>90.1%</b>	<b>40</b>	<b>1.5%</b>	<b>78</b>	<b>3.0%</b>	<b>108</b>	<b>4.1%</b>	<b>0</b>	<b>108</b>	<b>35</b>	<b>1.3%</b>

市 町	精 密 実受診者数	精 密 受 診 結 果									
		異常なし	割合	要観察	割合	要医療	割合	(再掲)要医療			
								精神面	割合	身体面	割合
<b>香川県計</b> (県計前年値)	<b>39</b> 38	<b>14</b> 14	<b>35.9%</b> 36.8%	<b>23</b> 20	<b>59.0%</b> 52.6%	<b>2</b> 4	<b>5.1%</b> 10.5%	<b>0</b> 0	<b>0.0%</b> 0.0%	<b>2</b> 4	<b>100.0%</b> 100.0%
<b>東讃保健所</b>	<b>1</b>	<b>1</b>	<b>100.0%</b>	<b>0</b>	<b>0.0%</b>	<b>0</b>	<b>0.0%</b>	<b>0</b>	<b>—</b>	<b>0</b>	<b>—</b>
さぬき市	0	0	—	0	—	0	—	0	—	0	—
東かがわ市	1	1	100.0%	0	0.0%	0	0.0%	0	—	0	—
三木町	0	0	—	0	—	0	—	0	—	0	—
直島町	0	0	—	0	—	0	—	0	—	0	—
<b>小豆保健所</b>	<b>2</b>	<b>0</b>	<b>0.0%</b>	<b>1</b>	<b>50.0%</b>	<b>1</b>	<b>50.0%</b>	<b>0</b>	<b>0.0%</b>	<b>1</b>	<b>100.0%</b>
土庄町	0	0	—	0	—	0	—	0	—	0	—
小豆島町	2	0	0.0%	1	50.0%	1	50.0%	0	0.0%	1	100.0%
<b>中讃保健所</b>	<b>3</b>	<b>2</b>	<b>66.7%</b>	<b>1</b>	<b>33.3%</b>	<b>0</b>	<b>0.0%</b>	<b>0</b>	<b>—</b>	<b>0</b>	<b>—</b>
丸亀市	0	0	—	0	—	0	—	0	—	0	—
坂出市	0	0	—	0	—	0	—	0	—	0	—
善通寺市	0	0	—	0	—	0	—	0	—	0	—
綾川町	0	0	—	0	—	0	—	0	—	0	—
宇多津町	0	0	—	0	—	0	—	0	—	0	—
琴平町	0	0	—	0	—	0	—	0	—	0	—
多度津町	0	0	—	0	—	0	—	0	—	0	—
まんのう町	3	2	66.7%	1	33.3%	0	0.0%	0	—	0	—
<b>西讃保健所</b>	<b>0</b>	<b>0</b>	<b>—</b>	<b>0</b>	<b>—</b>	<b>0</b>	<b>—</b>	<b>0</b>	<b>—</b>	<b>0</b>	<b>—</b>
観音寺市	0	0	—	0	—	0	—	0	—	0	—
三豊市	0	0	—	0	—	0	—	0	—	0	—
<b>高松市保健所</b>	<b>33</b>	<b>11</b>	<b>33.3%</b>	<b>21</b>	<b>63.6%</b>	<b>1</b>	<b>3.0%</b>	<b>0</b>	<b>0.0%</b>	<b>1</b>	<b>100.0%</b>

資料12-2 乳児健康診査の受診結果 医療機関委託（3～5か月児：一般及び精密）

市 町	一 般 実受診者数	一 般 受 診 結 果											
		異常なし	割合	既医療	割合	要観察	割合	要医療	割合	(再掲)要医療		要精密	割合
										精神面	身体面		
<b>香川県計</b>	<b>2,688</b>	<b>2,421</b>	<b>90.1%</b>	<b>80</b>	<b>3.0%</b>	<b>89</b>	<b>3.3%</b>	<b>77</b>	<b>2.9%</b>	<b>0</b>	<b>77</b>	<b>28</b>	<b>1.0%</b>
(県計前年値)	3,029	2,685	88.6%	101	3.3%	151	5.0%	58	1.9%	0	52	34	1.1%
<b>東讃保健所</b>	<b>50</b>	<b>45</b>	<b>90.0%</b>	<b>2</b>	<b>4.0%</b>	<b>1</b>	<b>2.0%</b>	<b>1</b>	<b>2.0%</b>	<b>0</b>	<b>1</b>	<b>1</b>	<b>2.0%</b>
さぬき市	0	0	—	0	—	0	—	0	—	0	0	0	—
東かがわ市	22	21	95.5%	0	0.0%	0	0.0%	0	0.0%	0	0	1	4.5%
三木町	15	13	86.7%	1	6.7%	0	0.0%	1	6.7%	0	1	0	0.0%
直島町	13	11	84.6%	1	7.7%	1	7.7%	0	0.0%	0	0	0	0.0%
<b>小豆保健所</b>	<b>2</b>	<b>2</b>	<b>100.0%</b>	<b>0</b>	<b>0.0%</b>	<b>0</b>	<b>0.0%</b>	<b>0</b>	<b>0.0%</b>	<b>0</b>	<b>0</b>	<b>0</b>	<b>0.0%</b>
土庄町	2	2	100.0%	0	0.0%	0	0.0%	0	0.0%	0	0	0	0.0%
小豆島町	0	0	—	0	—	0	—	0	—	0	0	0	—
<b>中讃保健所</b>	<b>408</b>	<b>355</b>	<b>87.0%</b>	<b>9</b>	<b>2.2%</b>	<b>37</b>	<b>9.1%</b>	<b>8</b>	<b>2.0%</b>	<b>0</b>	<b>8</b>	<b>6</b>	<b>1.5%</b>
丸亀市	50	46	92.0%	2	4.0%	2	4.0%	0	0.0%	0	0	0	0.0%
坂出市	0	0	—	0	—	0	—	0	—	0	0	0	—
善通寺市	301	253	84.1%	5	1.7%	31	10.3%	7	2.3%	0	7	5	1.7%
綾川町	12	12	100.0%	0	0.0%	0	0.0%	0	0.0%	0	0	0	0.0%
宇多津町	6	12	200.0%	0	0.0%	1	16.7%	0	0.0%	0	0	0	0.0%
琴平町	39	32	82.1%	2	5.1%	3	7.7%	1	2.6%	0	1	1	2.6%
多度津町	0	0	—	0	—	0	—	0	—	0	0	0	—
まんのう町	0	0	—	0	—	0	—	0	—	0	0	0	—
<b>西讃保健所</b>	<b>18</b>	<b>17</b>	<b>94.4%</b>	<b>0</b>	<b>0.0%</b>	<b>1</b>	<b>5.6%</b>	<b>0</b>	<b>0.0%</b>	<b>0</b>	<b>0</b>	<b>0</b>	<b>0.0%</b>
観音寺市	5	5	100.0%	0	0.0%	0	0.0%	0	0.0%	0	0	0	0.0%
三豊市	13	12	92.3%	0	0.0%	1	7.7%	0	0.0%	0	0	0	0.0%
<b>高松市保健所</b>	<b>2,210</b>	<b>2,002</b>	<b>90.6%</b>	<b>69</b>	<b>3.1%</b>	<b>50</b>	<b>2.3%</b>	<b>68</b>	<b>3.1%</b>	<b>0</b>	<b>68</b>	<b>21</b>	<b>1.0%</b>

市 町	精 密 実受診者数	精 密 受 診 結 果									
		異常なし	割合	要観察	割合	要医療	割合	(再掲)要医療			
								精神面	割合	身体面	割合
<b>香川県計</b>	<b>21</b>	<b>6</b>	<b>28.6%</b>	<b>12</b>	<b>57.1%</b>	<b>3</b>	<b>14.3%</b>	<b>0</b>	<b>0.0%</b>	<b>3</b>	<b>100.0%</b>
(県計前年値)	23	14	60.9%	8	34.8%	1	4.3%	0	0.0%	1	100.0%
<b>東讃保健所</b>	<b>1</b>	<b>0</b>	<b>0.0%</b>	<b>0</b>	<b>0.0%</b>	<b>1</b>	<b>100.0%</b>	<b>0</b>	<b>0.0%</b>	<b>1</b>	<b>100.0%</b>
さぬき市	0	0	—	0	—	0	—	0	—	0	—
東かがわ市	1	0	0.0%	0	0.0%	1	100.0%	0	0.0%	1	100.0%
三木町	0	0	—	0	—	0	—	0	—	0	—
直島町	0	0	—	0	—	0	—	0	—	0	—
<b>小豆保健所</b>	<b>0</b>	<b>0</b>	<b>—</b>	<b>0</b>	<b>—</b>	<b>0</b>	<b>—</b>	<b>0</b>	<b>—</b>	<b>0</b>	<b>—</b>
土庄町	0	0	—	0	—	0	—	0	—	0	—
小豆島町	0	0	—	0	—	0	—	0	—	0	—
<b>中讃保健所</b>	<b>0</b>	<b>0</b>	<b>—</b>	<b>0</b>	<b>—</b>	<b>0</b>	<b>—</b>	<b>0</b>	<b>—</b>	<b>0</b>	<b>—</b>
丸亀市	0	0	—	0	—	0	—	0	—	0	—
坂出市	0	0	—	0	—	0	—	0	—	0	—
善通寺市	0	0	—	0	—	0	—	0	—	0	—
綾川町	0	0	—	0	—	0	—	0	—	0	—
宇多津町	0	0	—	0	—	0	—	0	—	0	—
琴平町	0	0	—	0	—	0	—	0	—	0	—
多度津町	0	0	—	0	—	0	—	0	—	0	—
まんのう町	0	0	—	0	—	0	—	0	—	0	—
<b>西讃保健所</b>	<b>0</b>	<b>0</b>	<b>—</b>	<b>0</b>	<b>—</b>	<b>0</b>	<b>—</b>	<b>0</b>	<b>—</b>	<b>0</b>	<b>—</b>
観音寺市	0	0	—	0	—	0	—	0	—	0	—
三豊市	0	0	—	0	—	0	—	0	—	0	—
<b>高松市保健所</b>	<b>20</b>	<b>6</b>	<b>30.0%</b>	<b>12</b>	<b>60.0%</b>	<b>2</b>	<b>10.0%</b>	<b>0</b>	<b>0.0%</b>	<b>2</b>	<b>100.0%</b>

資料12-3 乳児健康診査の受診結果 医療機関委託（6～8か月児：一般及び精密）

市 町	一 般 実受診者数	一 般 受 診 結 果											
		異常なし	割合	既医療	割合	要観察	割合	要医療	割合	(再掲)要医療		要精密	割合
										精神面	身体面		
<b>香川県計</b>	<b>2,311</b>	<b>2,109</b>	<b>91.3%</b>	<b>79</b>	<b>3.4%</b>	<b>73</b>	<b>3.2%</b>	<b>38</b>	<b>1.6%</b>	<b>0</b>	<b>38</b>	<b>12</b>	<b>0.5%</b>
(県計前年値)	2,590	2,327	89.8%	85	3.3%	129	5.0%	33	1.3%	0	33	16	0.6%
<b>東讃保健所</b>	<b>96</b>	<b>71</b>	<b>74.0%</b>	<b>13</b>	<b>13.5%</b>	<b>10</b>	<b>10.4%</b>	<b>0</b>	<b>0.0%</b>	<b>0</b>	<b>0</b>	<b>2</b>	<b>2.1%</b>
さぬき市	0	0	—	0	—	0	—	0	—	0	0	0	—
東かがわ市	21	19	90.5%	0	0.0%	2	9.5%	0	0.0%	0	0	0	0.0%
三木町	75	52	69.3%	13	17.3%	8	10.7%	0	0.0%	0	0	2	2.7%
直島町	0	0	—	0	—	0	—	0	—	0	0	0	—
<b>小豆保健所</b>	<b>149</b>	<b>134</b>	<b>89.9%</b>	<b>10</b>	<b>6.7%</b>	<b>5</b>	<b>3.4%</b>	<b>0</b>	<b>0.0%</b>	<b>0</b>	<b>0</b>	<b>0</b>	<b>0.0%</b>
土庄町	71	68	95.8%	1	1.4%	2	2.8%	0	0.0%	0	0	0	0.0%
小豆島町	78	66	84.6%	9	11.5%	3	3.8%	0	0.0%	0	0	0	0.0%
<b>中讃保健所</b>	<b>944</b>	<b>895</b>	<b>94.8%</b>	<b>13</b>	<b>1.4%</b>	<b>24</b>	<b>2.5%</b>	<b>8</b>	<b>0.8%</b>	<b>0</b>	<b>8</b>	<b>4</b>	<b>0.4%</b>
丸亀市	360	346	96.1%	5	1.4%	7	1.9%	0	0.0%	0	0	2	0.6%
坂出市	315	296	94.0%	4	1.3%	8	2.5%	6	1.9%	0	6	1	0.3%
善通寺市	44	39	88.6%	1	2.3%	3	6.8%	0	0.0%	0	0	1	2.3%
綾川町	46	44	95.7%	0	0.0%	2	4.3%	0	0.0%	0	0	0	0.0%
宇多津町	95	90	94.7%	2	2.1%	2	2.1%	1	1.1%	0	1	0	0.0%
琴平町	41	38	92.7%	1	2.4%	2	4.9%	0	0.0%	0	0	0	0.0%
多度津町	42	41	97.6%	0	0.0%	0	0.0%	1	2.4%	0	1	0	0.0%
まんのう町	1	1	100.0%	0	0.0%	0	0.0%	0	0.0%	0	0	0	0.0%
<b>西讃保健所</b>	<b>352</b>	<b>319</b>	<b>90.6%</b>	<b>10</b>	<b>2.8%</b>	<b>22</b>	<b>6.3%</b>	<b>0</b>	<b>0.0%</b>	<b>0</b>	<b>0</b>	<b>1</b>	<b>0.3%</b>
観音寺市	153	139	90.8%	2	1.3%	11	7.2%	0	0.0%	0	0	1	0.7%
三豊市	199	180	90.5%	8	4.0%	11	5.5%	0	0.0%	0	0	0	0.0%
<b>高松市保健所</b>	<b>770</b>	<b>690</b>	<b>89.6%</b>	<b>33</b>	<b>4.3%</b>	<b>12</b>	<b>1.6%</b>	<b>30</b>	<b>3.9%</b>	<b>0</b>	<b>30</b>	<b>5</b>	<b>0.6%</b>

市 町	精 密 実受診者数	精 密 受 診 結 果									
		異常なし	割合	要観察	割合	要医療	割合	(再掲)要医療			
								精神面	割合	身体面	割合
<b>香川県計</b>	<b>5</b>	<b>2</b>	<b>40.0%</b>	<b>2</b>	<b>40.0%</b>	<b>1</b>	<b>20.0%</b>	<b>0</b>	<b>0.0%</b>	<b>1</b>	<b>100.0%</b>
(県計前年値)	7	4	57.1%	2	28.6%	1	14.3%	0	0.0%	1	100.0%
<b>東讃保健所</b>	<b>0</b>	<b>0</b>	<b>—</b>	<b>0</b>	<b>—</b>	<b>0</b>	<b>—</b>	<b>0</b>	<b>—</b>	<b>0</b>	<b>—</b>
さぬき市	0	0	—	0	—	0	—	0	—	0	—
東かがわ市	0	0	—	0	—	0	—	0	—	0	—
三木町	0	0	—	0	—	0	—	0	—	0	—
直島町	0	0	—	0	—	0	—	0	—	0	—
<b>小豆保健所</b>	<b>0</b>	<b>0</b>	<b>—</b>	<b>0</b>	<b>—</b>	<b>0</b>	<b>—</b>	<b>0</b>	<b>—</b>	<b>0</b>	<b>—</b>
土庄町	0	0	—	0	—	0	—	0	—	0	—
小豆島町	0	0	—	0	—	0	—	0	—	0	—
<b>中讃保健所</b>	<b>0</b>	<b>0</b>	<b>—</b>	<b>0</b>	<b>—</b>	<b>0</b>	<b>—</b>	<b>0</b>	<b>—</b>	<b>0</b>	<b>—</b>
丸亀市	0	0	—	0	—	0	—	0	—	0	—
坂出市	0	0	—	0	—	0	—	0	—	0	—
善通寺市	0	0	—	0	—	0	—	0	—	0	—
綾川町	0	0	—	0	—	0	—	0	—	0	—
宇多津町	0	0	—	0	—	0	—	0	—	0	—
琴平町	0	0	—	0	—	0	—	0	—	0	—
多度津町	0	0	—	0	—	0	—	0	—	0	—
まんのう町	0	0	—	0	—	0	—	0	—	0	—
<b>西讃保健所</b>	<b>0</b>	<b>0</b>	<b>—</b>	<b>0</b>	<b>—</b>	<b>0</b>	<b>—</b>	<b>0</b>	<b>—</b>	<b>0</b>	<b>—</b>
観音寺市	0	0	—	0	—	0	—	0	—	0	—
三豊市	0	0	—	0	—	0	—	0	—	0	—
<b>高松市保健所</b>	<b>5</b>	<b>2</b>	<b>40.0%</b>	<b>2</b>	<b>40.0%</b>	<b>1</b>	<b>20.0%</b>	<b>0</b>	<b>0.0%</b>	<b>1</b>	<b>100.0%</b>

資料12-4 乳児健康診査の受診結果 医療機関委託（9～12か月児：一般及び精密）

市 町	一 般 実受診者数	一 般 受 診 結 果											
		異常なし	割合	既医療	割合	要観察	割合	要医療	割合	(再掲)要医療		要精密	割合
										精神面	身体面		
<b>香川県計</b>	<b>1,878</b>	<b>1,720</b>	<b>91.6%</b>	<b>52</b>	<b>2.8%</b>	<b>62</b>	<b>3.3%</b>	<b>37</b>	<b>2.0%</b>	<b>0</b>	<b>37</b>	<b>7</b>	<b>0.4%</b>
(県計前年値)	1,941	1,749	90.1%	64	3.3%	91	4.7%	24	1.2%	0	24	13	0.7%
<b>東讃保健所</b>	<b>268</b>	<b>243</b>	<b>90.7%</b>	<b>12</b>	<b>4.5%</b>	<b>12</b>	<b>4.5%</b>	<b>0</b>	<b>0.0%</b>	<b>0</b>	<b>0</b>	<b>1</b>	<b>0.4%</b>
さぬき市	210	197	93.8%	6	2.9%	7	3.3%	0	0.0%	0	0	0	0.0%
東かがわ市	22	19	86.4%	0	0.0%	3	13.6%	0	0.0%	0	0	0	0.0%
三木町	35	26	74.3%	6	17.1%	2	5.7%	0	0.0%	0	0	1	2.9%
直島町	1	1	100.0%	0	0.0%	0	0.0%	0	0.0%	0	0	0	0.0%
<b>小豆保健所</b>	<b>5</b>	<b>4</b>	<b>80.0%</b>	<b>1</b>	<b>20.0%</b>	<b>0</b>	<b>0.0%</b>	<b>0</b>	<b>0.0%</b>	<b>0</b>	<b>0</b>	<b>0</b>	<b>0.0%</b>
土庄町	5	4	80.0%	1	20.0%	0	0.0%	0	0.0%	0	0	0	0.0%
小豆島町	0	0	—	0	—	0	—	0	—	0	0	0	—
<b>中讃保健所</b>	<b>948</b>	<b>884</b>	<b>93.2%</b>	<b>12</b>	<b>1.3%</b>	<b>34</b>	<b>3.6%</b>	<b>14</b>	<b>1.5%</b>	<b>0</b>	<b>14</b>	<b>4</b>	<b>0.4%</b>
丸亀市	360	344	95.6%	2	0.6%	13	3.6%	1	0.3%	0	1	0	0.0%
坂出市	266	249	93.6%	5	1.9%	2	0.8%	9	3.4%	0	9	1	0.4%
善通寺市	118	104	88.1%	1	0.8%	11	9.3%	1	0.8%	0	1	1	0.8%
綾川町	23	21	91.3%	1	4.3%	0	0.0%	1	4.3%	0	1	0	0.0%
宇多津町	91	85	93.4%	1	1.1%	3	3.3%	1	1.1%	0	1	1	1.1%
琴平町	48	43	89.6%	1	2.1%	2	4.2%	1	2.1%	0	1	1	2.1%
多度津町	37	34	91.9%	1	2.7%	2	5.4%	0	0.0%	0	0	0	0.0%
まんのう町	5	4	80.0%	0	0.0%	1	20.0%	0	0.0%	0	0	0	0.0%
<b>西讃保健所</b>	<b>159</b>	<b>145</b>	<b>91.2%</b>	<b>4</b>	<b>2.5%</b>	<b>9</b>	<b>5.7%</b>	<b>1</b>	<b>0.6%</b>	<b>0</b>	<b>1</b>	<b>0</b>	<b>0.0%</b>
観音寺市	106	96	90.6%	3	2.8%	6	5.7%	1	0.9%	0	1	0	0.0%
三豊市	53	49	92.5%	1	1.9%	3	5.7%	0	0.0%	0	0	0	0.0%
<b>高松市保健所</b>	<b>498</b>	<b>444</b>	<b>89.2%</b>	<b>23</b>	<b>4.6%</b>	<b>7</b>	<b>1.4%</b>	<b>22</b>	<b>4.4%</b>	<b>0</b>	<b>22</b>	<b>2</b>	<b>0.4%</b>

市 町	精 密 実受診者数	精 密 受 診 結 果									
		異常なし	割合	要観察	割合	要医療	割合	(再掲)要医療			
								精神面	割合	身体面	割合
<b>香川県計</b>	<b>2</b>	<b>1</b>	<b>50.0%</b>	<b>1</b>	<b>50.0%</b>	<b>0</b>	<b>0.0%</b>	<b>0</b>	<b>—</b>	<b>0</b>	<b>—</b>
(県計前年値)	2	0	0.0%	2	100.0%	0	0.0%	0	—	0	—
<b>東讃保健所</b>	<b>0</b>	<b>0</b>	<b>—</b>	<b>0</b>	<b>—</b>	<b>0</b>	<b>—</b>	<b>0</b>	<b>—</b>	<b>0</b>	<b>—</b>
さぬき市	0	0	—	0	—	0	—	0	—	0	—
東かがわ市	0	0	—	0	—	0	—	0	—	0	—
三木町	0	0	—	0	—	0	—	0	—	0	—
直島町	0	0	—	0	—	0	—	0	—	0	—
<b>小豆保健所</b>	<b>0</b>	<b>0</b>	<b>—</b>	<b>0</b>	<b>—</b>	<b>0</b>	<b>—</b>	<b>0</b>	<b>—</b>	<b>0</b>	<b>—</b>
土庄町	0	0	—	0	—	0	—	0	—	0	—
小豆島町	0	0	—	0	—	0	—	0	—	0	—
<b>中讃保健所</b>	<b>0</b>	<b>0</b>	<b>—</b>	<b>0</b>	<b>—</b>	<b>0</b>	<b>—</b>	<b>0</b>	<b>—</b>	<b>0</b>	<b>—</b>
丸亀市	0	0	—	0	—	0	—	0	—	0	—
坂出市	0	0	—	0	—	0	—	0	—	0	—
善通寺市	0	0	—	0	—	0	—	0	—	0	—
綾川町	0	0	—	0	—	0	—	0	—	0	—
宇多津町	0	0	—	0	—	0	—	0	—	0	—
琴平町	0	0	—	0	—	0	—	0	—	0	—
多度津町	0	0	—	0	—	0	—	0	—	0	—
まんのう町	0	0	—	0	—	0	—	0	—	0	—
<b>西讃保健所</b>	<b>0</b>	<b>0</b>	<b>—</b>	<b>0</b>	<b>—</b>	<b>0</b>	<b>—</b>	<b>0</b>	<b>—</b>	<b>0</b>	<b>—</b>
観音寺市	0	0	—	0	—	0	—	0	—	0	—
三豊市	0	0	—	0	—	0	—	0	—	0	—
<b>高松市保健所</b>	<b>2</b>	<b>1</b>	<b>50.0%</b>	<b>1</b>	<b>50.0%</b>	<b>0</b>	<b>0.0%</b>	<b>0</b>	<b>—</b>	<b>0</b>	<b>—</b>

資料12-5 幼児健康診査の受診結果 医療機関委託（1歳6か月児：一般及び精密）

市 町	一 般 実受診者数	一 般 受 診 結 果											
		異常なし	割合	既医療	割合	要観察	割合	要医療	割合	(再掲)要医療		要精密	割合
										精神面	身体面		
<b>香川県計</b>	<b>304</b>	<b>224</b>	<b>73.7%</b>	<b>19</b>	<b>6.3%</b>	<b>46</b>	<b>15.1%</b>	<b>1</b>	<b>0.3%</b>	<b>0</b>	<b>1</b>	<b>14</b>	<b>4.6%</b>
(県計前年値)	354	257	72.6%	14	4.0%	57	16.1%	0	0.0%	0	0	26	7.3%
<b>東讃保健所</b>	<b>0</b>	<b>0</b>	<b>—</b>	<b>0</b>	<b>—</b>	<b>0</b>	<b>—</b>	<b>0</b>	<b>—</b>	<b>0</b>	<b>0</b>	<b>0</b>	<b>—</b>
さぬき市	0	0	—	0	—	0	—	0	—	0	0	0	—
東かがわ市	0	0	—	0	—	0	—	0	—	0	0	0	—
三木町	0	0	—	0	—	0	—	0	—	0	0	0	—
直島町	0	0	—	0	—	0	—	0	—	0	0	0	—
<b>小豆保健所</b>	<b>0</b>	<b>0</b>	<b>—</b>	<b>0</b>	<b>—</b>	<b>0</b>	<b>—</b>	<b>0</b>	<b>—</b>	<b>0</b>	<b>0</b>	<b>0</b>	<b>—</b>
土庄町	0	0	—	0	—	0	—	0	—	0	0	0	—
小豆島町	0	0	—	0	—	0	—	0	—	0	0	0	—
<b>中讃保健所</b>	<b>304</b>	<b>224</b>	<b>73.7%</b>	<b>19</b>	<b>6.3%</b>	<b>46</b>	<b>15.1%</b>	<b>1</b>	<b>0.3%</b>	<b>0</b>	<b>1</b>	<b>14</b>	<b>4.6%</b>
丸亀市	0	0	—	0	—	0	—	0	—	0	0	0	—
坂出市	0	0	—	0	—	0	—	0	—	0	0	0	—
善通寺市	247	182	73.7%	11	4.5%	42	17.0%	0	0.0%	0	0	12	4.9%
綾川町	0	0	—	0	—	0	—	0	—	0	0	0	—
宇多津町	0	0	—	0	—	0	—	0	—	0	0	0	—
琴平町	57	42	73.7%	8	14.0%	4	7.0%	1	1.8%	0	1	2	3.5%
多度津町	0	0	—	0	—	0	—	0	—	0	0	0	—
まんのう町	0	0	—	0	—	0	—	0	—	0	0	0	—
<b>西讃保健所</b>	<b>0</b>	<b>0</b>	<b>—</b>	<b>0</b>	<b>—</b>	<b>0</b>	<b>—</b>	<b>0</b>	<b>—</b>	<b>0</b>	<b>0</b>	<b>0</b>	<b>—</b>
観音寺市	0	0	—	0	—	0	—	0	—	0	0	0	—
三豊市	0	0	—	0	—	0	—	0	—	0	0	0	—
<b>高松市保健所</b>	<b>0</b>	<b>0</b>	<b>—</b>	<b>0</b>	<b>—</b>	<b>0</b>	<b>—</b>	<b>0</b>	<b>—</b>	<b>0</b>	<b>0</b>	<b>0</b>	<b>—</b>

市 町	精 密 実受診者数	精 密 受 診 結 果									
		異常なし	割合	要観察	割合	要医療	割合	(再掲)要医療			
								精神面	割合	身体面	割合
<b>香川県計</b>	<b>86</b>	<b>22</b>	<b>25.6%</b>	<b>52</b>	<b>60.5%</b>	<b>12</b>	<b>14.0%</b>	<b>2</b>	<b>16.7%</b>	<b>10</b>	<b>83.3%</b>
(県計前年値)	134	57	42.5%	56	41.8%	21	15.7%	2	9.5%	19	90.5%
<b>東讃保健所</b>	<b>0</b>	<b>0</b>	<b>—</b>	<b>0</b>	<b>—</b>	<b>0</b>	<b>—</b>	<b>0</b>	<b>—</b>	<b>0</b>	<b>—</b>
さぬき市	0	0	—	0	—	0	—	0	—	0	—
東かがわ市	0	0	—	0	—	0	—	0	—	0	—
三木町	0	0	—	0	—	0	—	0	—	0	—
直島町	0	0	—	0	—	0	—	0	—	0	—
<b>小豆保健所</b>	<b>0</b>	<b>0</b>	<b>—</b>	<b>0</b>	<b>—</b>	<b>0</b>	<b>—</b>	<b>0</b>	<b>—</b>	<b>0</b>	<b>—</b>
土庄町	0	0	—	0	—	0	—	0	—	0	—
小豆島町	0	0	—	0	—	0	—	0	—	0	—
<b>中讃保健所</b>	<b>11</b>	<b>1</b>	<b>9.1%</b>	<b>9</b>	<b>81.8%</b>	<b>1</b>	<b>9.1%</b>	<b>0</b>	<b>0.0%</b>	<b>1</b>	<b>100.0%</b>
丸亀市	0	0	—	0	—	0	—	0	—	0	—
坂出市	0	0	—	0	—	0	—	0	—	0	—
善通寺市	9	0	0.0%	8	88.9%	1	11.1%	0	0.0%	1	100.0%
綾川町	0	0	—	0	—	0	—	0	—	0	—
宇多津町	0	0	—	0	—	0	—	0	—	0	—
琴平町	2	1	50.0%	1	50.0%	0	0.0%	0	—	0	—
多度津町	0	0	—	0	—	0	—	0	—	0	—
まんのう町	0	0	—	0	—	0	—	0	—	0	—
<b>西讃保健所</b>	<b>0</b>	<b>0</b>	<b>—</b>	<b>0</b>	<b>—</b>	<b>0</b>	<b>—</b>	<b>0</b>	<b>—</b>	<b>0</b>	<b>—</b>
観音寺市	0	0	—	0	—	0	—	0	—	0	—
三豊市	0	0	—	0	—	0	—	0	—	0	—
<b>高松市保健所</b>	<b>75</b>	<b>21</b>	<b>28.0%</b>	<b>43</b>	<b>57.3%</b>	<b>11</b>	<b>14.7%</b>	<b>2</b>	<b>18.2%</b>	<b>9</b>	<b>81.8%</b>

資料12-6 幼児健康診査の受診結果 医療機関委託（3歳児：一般及び精密）

市 町	一 般 受 診 結 果												
	一 般 実受診者数	異常なし	割合	既医療	割合	要観察	割合	要医療	割合	(再掲)要医療		要精密	割合
										精神面	身体面		
<b>香川県計</b>	<b>346</b>	<b>208</b>	<b>60.1%</b>	<b>21</b>	<b>6.1%</b>	<b>70</b>	<b>20.2%</b>	<b>0</b>	<b>0.0%</b>	<b>0</b>	<b>0</b>	<b>47</b>	<b>13.6%</b>
(県計前年値)	351	199	56.7%	19	5.4%	80	22.8%	0	0.0%	0	0	53	15.1%
<b>東讃保健所</b>	<b>0</b>	<b>0</b>	<b>—</b>	<b>0</b>	<b>—</b>	<b>0</b>	<b>—</b>	<b>0</b>	<b>—</b>	<b>0</b>	<b>0</b>	<b>0</b>	<b>—</b>
さぬき市	0	0	—	0	—	0	—	0	—	0	0	0	—
東かがわ市	0	0	—	0	—	0	—	0	—	0	0	0	—
三木町	0	0	—	0	—	0	—	0	—	0	0	0	—
直島町	0	0	—	0	—	0	—	0	—	0	0	0	—
<b>小豆保健所</b>	<b>0</b>	<b>0</b>	<b>—</b>	<b>0</b>	<b>—</b>	<b>0</b>	<b>—</b>	<b>0</b>	<b>—</b>	<b>0</b>	<b>0</b>	<b>0</b>	<b>—</b>
土庄町	0	0	—	0	—	0	—	0	—	0	0	0	—
小豆島町	0	0	—	0	—	0	—	0	—	0	0	0	—
<b>中讃保健所</b>	<b>346</b>	<b>208</b>	<b>60.1%</b>	<b>21</b>	<b>6.1%</b>	<b>70</b>	<b>20.2%</b>	<b>0</b>	<b>0.0%</b>	<b>0</b>	<b>0</b>	<b>47</b>	<b>13.6%</b>
丸亀市	0	0	—	0	—	0	—	0	—	0	0	0	—
坂出市	0	0	—	0	—	0	—	0	—	0	0	0	—
善通寺市	280	162	57.9%	17	6.1%	58	20.7%	0	0.0%	0	0	43	15.4%
綾川町	0	0	—	0	—	0	—	0	—	0	0	0	—
宇多津町	0	0	—	0	—	0	—	0	—	0	0	0	—
琴平町	66	46	69.7%	4	6.1%	12	18.2%	0	0.0%	0	0	4	6.1%
多度津町	0	0	—	0	—	0	—	0	—	0	0	0	—
まんのう町	0	0	—	0	—	0	—	0	—	0	0	0	—
<b>西讃保健所</b>	<b>0</b>	<b>0</b>	<b>—</b>	<b>0</b>	<b>—</b>	<b>0</b>	<b>—</b>	<b>0</b>	<b>—</b>	<b>0</b>	<b>0</b>	<b>0</b>	<b>—</b>
観音寺市	0	0	—	0	—	0	—	0	—	0	0	0	—
三豊市	0	0	—	0	—	0	—	0	—	0	0	0	—
<b>高松市保健所</b>	<b>0</b>	<b>0</b>	<b>—</b>	<b>0</b>	<b>—</b>	<b>0</b>	<b>—</b>	<b>0</b>	<b>—</b>	<b>0</b>	<b>0</b>	<b>0</b>	<b>—</b>

市 町	精 密 受 診 結 果											
	精 密 実受診者数	異常なし	割合	要観察	割合	要医療	割合	(再掲)要医療				
								精神面	割合	身体面	割合	
<b>香川県計</b>	<b>383</b>	<b>145</b>	<b>37.9%</b>	<b>173</b>	<b>45.2%</b>	<b>65</b>	<b>17.0%</b>	<b>7</b>	<b>10.8%</b>	<b>59</b>	<b>90.8%</b>	
(県計前年値)	502	199	39.6%	202	40.2%	101	20.1%	6	5.9%	95	94.1%	
<b>東讃保健所</b>	<b>0</b>	<b>0</b>	<b>—</b>	<b>0</b>	<b>—</b>	<b>0</b>	<b>—</b>	<b>0</b>	<b>—</b>	<b>0</b>	<b>—</b>	
さぬき市	0	0	—	0	—	0	—	0	—	0	—	
東かがわ市	0	0	—	0	—	0	—	0	—	0	—	
三木町	0	0	—	0	—	0	—	0	—	0	—	
直島町	0	0	—	0	—	0	—	0	—	0	—	
<b>小豆保健所</b>	<b>0</b>	<b>0</b>	<b>—</b>	<b>0</b>	<b>—</b>	<b>0</b>	<b>—</b>	<b>0</b>	<b>—</b>	<b>0</b>	<b>—</b>	
土庄町	0	0	—	0	—	0	—	0	—	0	—	
小豆島町	0	0	—	0	—	0	—	0	—	0	—	
<b>中讃保健所</b>	<b>35</b>	<b>7</b>	<b>20.0%</b>	<b>16</b>	<b>45.7%</b>	<b>12</b>	<b>34.3%</b>	<b>1</b>	<b>8.3%</b>	<b>12</b>	<b>100.0%</b>	
丸亀市	0	0	—	0	—	0	—	0	—	0	—	
坂出市	0	0	—	0	—	0	—	0	—	0	—	
善通寺市	31	6	19.4%	14	45.2%	11	35.5%	0	0.0%	11	100.0%	
綾川町	0	0	—	0	—	0	—	0	—	0	—	
宇多津町	0	0	—	0	—	0	—	0	—	0	—	
琴平町	4	1	25.0%	2	50.0%	1	25.0%	1	100.0%	1	100.0%	
多度津町	0	0	—	0	—	0	—	0	—	0	—	
まんのう町	0	0	—	0	—	0	—	0	—	0	—	
<b>西讃保健所</b>	<b>0</b>	<b>0</b>	<b>—</b>	<b>0</b>	<b>—</b>	<b>0</b>	<b>—</b>	<b>0</b>	<b>—</b>	<b>0</b>	<b>—</b>	
観音寺市	0	0	—	0	—	0	—	0	—	0	—	
三豊市	0	0	—	0	—	0	—	0	—	0	—	
<b>高松市保健所</b>	<b>348</b>	<b>138</b>	<b>39.7%</b>	<b>157</b>	<b>45.1%</b>	<b>53</b>	<b>15.2%</b>	<b>6</b>	<b>11.3%</b>	<b>47</b>	<b>88.7%</b>	

資料12-7 幼児健康診査の受診結果 医療機関委託（その他：一般及び精密）

市 町	一 般 受 診 結 果												
	一 般 実受診者数	異常なし	割合	既医療	割合	要観察	割合	要医療	割合	(再掲)要医療		要精密	割合
										精神面	身体面		
<b>香川県計</b>	<b>279</b>	<b>205</b>	<b>73.5%</b>	<b>0</b>	<b>0.0%</b>	<b>74</b>	<b>26.5%</b>	<b>0</b>	<b>0.0%</b>	<b>0</b>	<b>0</b>	<b>0</b>	<b>0.0%</b>
(県計前年値)	309	176	57.0%	0	0.0%	98	31.7%	0	0.0%	0	0	35	11.3%
<b>東讃保健所</b>	<b>0</b>	<b>0</b>	<b>—</b>	<b>0</b>	<b>—</b>	<b>0</b>	<b>—</b>	<b>0</b>	<b>—</b>	<b>0</b>	<b>0</b>	<b>0</b>	<b>—</b>
さぬき市	0	0	—	0	—	0	—	0	—	0	0	0	—
東かがわ市	0	0	—	0	—	0	—	0	—	0	0	0	—
三木町	0	0	—	0	—	0	—	0	—	0	0	0	—
直島町	0	0	—	0	—	0	—	0	—	0	0	0	—
<b>小豆保健所</b>	<b>0</b>	<b>0</b>	<b>—</b>	<b>0</b>	<b>—</b>	<b>0</b>	<b>—</b>	<b>0</b>	<b>—</b>	<b>0</b>	<b>0</b>	<b>0</b>	<b>—</b>
土庄町	0	0	—	0	—	0	—	0	—	0	0	0	—
小豆島町	0	0	—	0	—	0	—	0	—	0	0	0	—
<b>中讃保健所</b>	<b>279</b>	<b>205</b>	<b>73.5%</b>	<b>0</b>	<b>0.0%</b>	<b>74</b>	<b>26.5%</b>	<b>0</b>	<b>0.0%</b>	<b>0</b>	<b>0</b>	<b>0</b>	<b>0.0%</b>
丸亀市	0	0	—	0	—	0	—	0	—	0	0	0	—
坂出市	0	0	—	0	—	0	—	0	—	0	0	0	—
善通寺市	279	205	73.5%	0	0.0%	74	26.5%	0	0.0%	0	0	0	0.0%
綾川町	0	0	—	0	—	0	—	0	—	0	0	0	—
宇多津町	0	0	—	0	—	0	—	0	—	0	0	0	—
琴平町	0	0	—	0	—	0	—	0	—	0	0	0	—
多度津町	0	0	—	0	—	0	—	0	—	0	0	0	—
まんのう町	0	0	—	0	—	0	—	0	—	0	0	0	—
<b>西讃保健所</b>	<b>0</b>	<b>0</b>	<b>—</b>	<b>0</b>	<b>—</b>	<b>0</b>	<b>—</b>	<b>0</b>	<b>—</b>	<b>0</b>	<b>0</b>	<b>0</b>	<b>—</b>
観音寺市	0	0	—	0	—	0	—	0	—	0	0	0	—
三豊市	0	0	—	0	—	0	—	0	—	0	0	0	—
<b>高松市保健所</b>	<b>0</b>	<b>0</b>	<b>—</b>	<b>0</b>	<b>—</b>	<b>0</b>	<b>—</b>	<b>0</b>	<b>—</b>	<b>0</b>	<b>0</b>	<b>0</b>	<b>—</b>

市 町	精 密 受 診 結 果										
	精 密 実受診者数	異常なし	割合	要観察	割合	要医療	割合	(再掲)要医療			
								精神面	割合	身体面	割合
<b>香川県計</b>	<b>0</b>	<b>0</b>	<b>—</b>	<b>0</b>	<b>—</b>	<b>0</b>	<b>—</b>	<b>0</b>	<b>—</b>	<b>0</b>	<b>—</b>
(県計前年値)	0	0	—	0	—	0	—	0	—	0	—
<b>東讃保健所</b>	<b>0</b>	<b>0</b>	<b>—</b>	<b>0</b>	<b>—</b>	<b>0</b>	<b>—</b>	<b>0</b>	<b>—</b>	<b>0</b>	<b>—</b>
さぬき市	0	0	—	0	—	0	—	0	—	0	—
東かがわ市	0	0	—	0	—	0	—	0	—	0	—
三木町	0	0	—	0	—	0	—	0	—	0	—
直島町	0	0	—	0	—	0	—	0	—	0	—
<b>小豆保健所</b>	<b>0</b>	<b>0</b>	<b>—</b>	<b>0</b>	<b>—</b>	<b>0</b>	<b>—</b>	<b>0</b>	<b>—</b>	<b>0</b>	<b>—</b>
土庄町	0	0	—	0	—	0	—	0	—	0	—
小豆島町	0	0	—	0	—	0	—	0	—	0	—
<b>中讃保健所</b>	<b>0</b>	<b>0</b>	<b>—</b>	<b>0</b>	<b>—</b>	<b>0</b>	<b>—</b>	<b>0</b>	<b>—</b>	<b>0</b>	<b>—</b>
丸亀市	0	0	—	0	—	0	—	0	—	0	—
坂出市	0	0	—	0	—	0	—	0	—	0	—
善通寺市	0	0	—	0	—	0	—	0	—	0	—
綾川町	0	0	—	0	—	0	—	0	—	0	—
宇多津町	0	0	—	0	—	0	—	0	—	0	—
琴平町	0	0	—	0	—	0	—	0	—	0	—
多度津町	0	0	—	0	—	0	—	0	—	0	—
まんのう町	0	0	—	0	—	0	—	0	—	0	—
<b>西讃保健所</b>	<b>0</b>	<b>0</b>	<b>—</b>	<b>0</b>	<b>—</b>	<b>0</b>	<b>—</b>	<b>0</b>	<b>—</b>	<b>0</b>	<b>—</b>
観音寺市	0	0	—	0	—	0	—	0	—	0	—
三豊市	0	0	—	0	—	0	—	0	—	0	—
<b>高松市保健所</b>	<b>0</b>	<b>0</b>	<b>—</b>	<b>0</b>	<b>—</b>	<b>0</b>	<b>—</b>	<b>0</b>	<b>—</b>	<b>0</b>	<b>—</b>



資料13-1 乳児健康診査の受診結果 集団健診（1～2か月児：一般及び精密）

市 町	一 般 実受診者数	一 般 受 診 結 果											
		異常なし	割合	既医療	割合	要観察	割合	要医療	割合	(再掲)要医療		要精密	割合
										精神面	身体面		
<b>香川県計</b> (県計前年値)	<b>0</b> 2	<b>0</b> 2	<b>—</b> 100.0%	<b>0</b> 4	<b>—</b> 200.0%	<b>0</b> 0	<b>—</b> 0.0%	<b>0</b> 0	<b>—</b> 0.0%	<b>0</b> 0	<b>0</b> 0	<b>0</b> 0	<b>—</b> 0.0%
<b>東讃保健所</b>	<b>0</b>	<b>0</b>	<b>—</b>	<b>0</b>	<b>—</b>	<b>0</b>	<b>—</b>	<b>0</b>	<b>—</b>	<b>0</b>	<b>0</b>	<b>0</b>	<b>—</b>
さぬき市	0	0	—	0	—	0	—	0	—	0	0	0	—
東かがわ市	0	0	—	0	—	0	—	0	—	0	0	0	—
三木町	0	0	—	0	—	0	—	0	—	0	0	0	—
直島町	0	0	—	0	—	0	—	0	—	0	0	0	—
<b>小豆保健所</b>	<b>0</b>	<b>0</b>	<b>—</b>	<b>0</b>	<b>—</b>	<b>0</b>	<b>—</b>	<b>0</b>	<b>—</b>	<b>0</b>	<b>0</b>	<b>0</b>	<b>—</b>
土庄町	0	0	—	0	—	0	—	0	—	0	0	0	—
小豆島町	0	0	—	0	—	0	—	0	—	0	0	0	—
<b>中讃保健所</b>	<b>0</b>	<b>0</b>	<b>—</b>	<b>0</b>	<b>—</b>	<b>0</b>	<b>—</b>	<b>0</b>	<b>—</b>	<b>0</b>	<b>0</b>	<b>0</b>	<b>—</b>
丸亀市	0	0	—	0	—	0	—	0	—	0	0	0	—
坂出市	0	0	—	0	—	0	—	0	—	0	0	0	—
善通寺市	0	0	—	0	—	0	—	0	—	0	0	0	—
綾川町	0	0	—	0	—	0	—	0	—	0	0	0	—
宇多津町	0	0	—	0	—	0	—	0	—	0	0	0	—
琴平町	0	0	—	0	—	0	—	0	—	0	0	0	—
多度津町	0	0	—	0	—	0	—	0	—	0	0	0	—
まんのう町	0	0	—	0	—	0	—	0	—	0	0	0	—
<b>西讃保健所</b>	<b>0</b>	<b>0</b>	<b>—</b>	<b>0</b>	<b>—</b>	<b>0</b>	<b>—</b>	<b>0</b>	<b>—</b>	<b>0</b>	<b>0</b>	<b>0</b>	<b>—</b>
観音寺市	0	0	—	0	—	0	—	0	—	0	0	0	—
三豊市	0	0	—	0	—	0	—	0	—	0	0	0	—
<b>高松市保健所</b>	<b>0</b>	<b>0</b>	<b>—</b>	<b>0</b>	<b>—</b>	<b>0</b>	<b>—</b>	<b>0</b>	<b>—</b>	<b>0</b>	<b>0</b>	<b>0</b>	<b>—</b>

市 町	精 密 実受診者数	精 密 受 診 結 果											
		異常なし	割合	要観察	割合	要医療	割合	(再掲)要医療					
								精神面	割合	身体面	割合		
<b>香川県計</b> (県計前年値)	<b>0</b> 0	<b>0</b> 0	<b>—</b> —	<b>0</b> 0	<b>—</b> —	<b>0</b> 0	<b>—</b> —	<b>0</b> 0	<b>—</b> —	<b>0</b> 0	<b>—</b> —	<b>0</b> 0	<b>—</b> —
<b>東讃保健所</b>	<b>0</b>	<b>0</b>	<b>—</b>	<b>0</b>	<b>—</b>	<b>0</b>	<b>—</b>	<b>0</b>	<b>—</b>	<b>0</b>	<b>—</b>	<b>0</b>	<b>—</b>
さぬき市	0	0	—	0	—	0	—	0	—	0	—	0	—
東かがわ市	0	0	—	0	—	0	—	0	—	0	—	0	—
三木町	0	0	—	0	—	0	—	0	—	0	—	0	—
直島町	0	0	—	0	—	0	—	0	—	0	—	0	—
<b>小豆保健所</b>	<b>0</b>	<b>0</b>	<b>—</b>	<b>0</b>	<b>—</b>	<b>0</b>	<b>—</b>	<b>0</b>	<b>—</b>	<b>0</b>	<b>—</b>	<b>0</b>	<b>—</b>
土庄町	0	0	—	0	—	0	—	0	—	0	—	0	—
小豆島町	0	0	—	0	—	0	—	0	—	0	—	0	—
<b>中讃保健所</b>	<b>0</b>	<b>0</b>	<b>—</b>	<b>0</b>	<b>—</b>	<b>0</b>	<b>—</b>	<b>0</b>	<b>—</b>	<b>0</b>	<b>—</b>	<b>0</b>	<b>—</b>
丸亀市	0	0	—	0	—	0	—	0	—	0	—	0	—
坂出市	0	0	—	0	—	0	—	0	—	0	—	0	—
善通寺市	0	0	—	0	—	0	—	0	—	0	—	0	—
綾川町	0	0	—	0	—	0	—	0	—	0	—	0	—
宇多津町	0	0	—	0	—	0	—	0	—	0	—	0	—
琴平町	0	0	—	0	—	0	—	0	—	0	—	0	—
多度津町	0	0	—	0	—	0	—	0	—	0	—	0	—
まんのう町	0	0	—	0	—	0	—	0	—	0	—	0	—
<b>西讃保健所</b>	<b>0</b>	<b>0</b>	<b>—</b>	<b>0</b>	<b>—</b>	<b>0</b>	<b>—</b>	<b>0</b>	<b>—</b>	<b>0</b>	<b>—</b>	<b>0</b>	<b>—</b>
観音寺市	0	0	—	0	—	0	—	0	—	0	—	0	—
三豊市	0	0	—	0	—	0	—	0	—	0	—	0	—
<b>高松市保健所</b>	<b>0</b>	<b>0</b>	<b>—</b>	<b>0</b>	<b>—</b>	<b>0</b>	<b>—</b>	<b>0</b>	<b>—</b>	<b>0</b>	<b>—</b>	<b>0</b>	<b>—</b>

資料13-2 乳児健康診査の受診結果 集団健診（3～5か月児：一般及び精密）

市 町	一 般 実受診者数	一 般 受 診 結 果											
		異常なし	割合	既医療	割合	要観察	割合	要医療	割合	(再掲)要医療		要精密	割合
										精神面	身体面		
<b>香川県計</b>	<b>3,490</b>	<b>2,876</b>	<b>82.4%</b>	<b>123</b>	<b>3.5%</b>	<b>356</b>	<b>10.2%</b>	<b>26</b>	<b>0.7%</b>	<b>0</b>	<b>26</b>	<b>109</b>	<b>3.1%</b>
(県計前年値)	3,688	3,094	83.9%	116	3.1%	378	10.2%	32	0.9%	0	32	68	1.8%
<b>東讃保健所</b>	<b>573</b>	<b>525</b>	<b>91.6%</b>	<b>11</b>	<b>1.9%</b>	<b>22</b>	<b>3.8%</b>	<b>4</b>	<b>0.7%</b>	<b>0</b>	<b>4</b>	<b>11</b>	<b>1.9%</b>
さぬき市	253	237	93.7%	3	1.2%	3	1.2%	4	1.6%	0	4	6	2.4%
東かがわ市	132	124	93.9%	2	1.5%	6	4.5%	0	0.0%	0	0	0	0.0%
三木町	177	154	87.0%	6	3.4%	12	6.8%	0	0.0%	0	0	5	2.8%
直島町	11	10	90.9%	0	0.0%	1	9.1%	0	0.0%	0	0	0	0.0%
<b>小豆保健所</b>	<b>146</b>	<b>125</b>	<b>85.6%</b>	<b>6</b>	<b>4.1%</b>	<b>11</b>	<b>7.5%</b>	<b>2</b>	<b>1.4%</b>	<b>0</b>	<b>2</b>	<b>2</b>	<b>1.4%</b>
土庄町	70	60	85.7%	2	2.9%	6	8.6%	1	1.4%	0	1	1	1.4%
小豆島町	76	65	85.5%	4	5.3%	5	6.6%	1	1.3%	0	1	1	1.3%
<b>中讃保健所</b>	<b>1,900</b>	<b>1,545</b>	<b>81.3%</b>	<b>36</b>	<b>1.9%</b>	<b>249</b>	<b>13.1%</b>	<b>9</b>	<b>0.5%</b>	<b>0</b>	<b>9</b>	<b>61</b>	<b>3.2%</b>
丸亀市	912	748	82.0%	6	0.7%	100	11.0%	1	0.1%	0	1	57	6.3%
坂出市	337	228	67.7%	0	0.0%	105	31.2%	1	0.3%	0	1	3	0.9%
善通寺市	0	0	—	0	—	0	—	0	—	0	0	0	—
綾川町	136	118	86.8%	7	5.1%	8	5.9%	3	2.2%	0	3	0	0.0%
宇多津町	207	177	85.5%	14	6.8%	12	5.8%	3	1.4%	0	3	1	0.5%
琴平町	0	0	—	0	—	0	—	0	—	0	0	0	—
多度津町	165	153	92.7%	1	0.6%	11	6.7%	0	0.0%	0	0	0	0.0%
まんのう町	143	121	84.6%	8	5.6%	13	9.1%	1	0.7%	0	1	0	0.0%
<b>西讃保健所</b>	<b>871</b>	<b>681</b>	<b>78.2%</b>	<b>70</b>	<b>8.0%</b>	<b>74</b>	<b>8.5%</b>	<b>11</b>	<b>1.3%</b>	<b>0</b>	<b>11</b>	<b>35</b>	<b>4.0%</b>
観音寺市	465	299	64.3%	66	14.2%	61	13.1%	11	2.4%	0	11	28	6.0%
三豊市	406	382	94.1%	4	1.0%	13	3.2%	0	0.0%	0	0	7	1.7%
<b>高松市保健所</b>	<b>0</b>	<b>0</b>	<b>—</b>	<b>0</b>	<b>—</b>	<b>0</b>	<b>—</b>	<b>0</b>	<b>—</b>	<b>0</b>	<b>0</b>	<b>0</b>	<b>—</b>

市 町	精 密 実受診者数	精 密 受 診 結 果									
		異常なし	割合	要観察	割合	要医療	割合	(再掲)要医療			
								精神面	割合	身体面	割合
<b>香川県計</b>	<b>98</b>	<b>28</b>	<b>28.6%</b>	<b>64</b>	<b>65.3%</b>	<b>6</b>	<b>6.1%</b>	<b>0</b>	<b>0.0%</b>	<b>6</b>	<b>100.0%</b>
(県計前年値)	54	14	25.9%	34	63.0%	6	11.1%	0	0.0%	6	100.0%
<b>東讃保健所</b>	<b>5</b>	<b>0</b>	<b>0.0%</b>	<b>4</b>	<b>80.0%</b>	<b>1</b>	<b>20.0%</b>	<b>0</b>	<b>0.0%</b>	<b>1</b>	<b>100.0%</b>
さぬき市	1	0	0.0%	0	0.0%	1	100.0%	0	0.0%	1	100.0%
東かがわ市	0	0	—	0	—	0	—	0	—	0	—
三木町	4	0	0.0%	4	100.0%	0	0.0%	0	—	0	—
直島町	0	0	—	0	—	0	—	0	—	0	—
<b>小豆保健所</b>	<b>2</b>	<b>0</b>	<b>0.0%</b>	<b>2</b>	<b>100.0%</b>	<b>0</b>	<b>0.0%</b>	<b>0</b>	<b>—</b>	<b>0</b>	<b>—</b>
土庄町	1	0	0.0%	1	100.0%	0	0.0%	0	—	0	—
小豆島町	1	0	0.0%	1	100.0%	0	0.0%	0	—	0	—
<b>中讃保健所</b>	<b>56</b>	<b>19</b>	<b>33.9%</b>	<b>32</b>	<b>57.1%</b>	<b>5</b>	<b>8.9%</b>	<b>0</b>	<b>0.0%</b>	<b>5</b>	<b>100.0%</b>
丸亀市	55	19	34.5%	32	58.2%	4	7.3%	0	0.0%	4	100.0%
坂出市	0	0	—	0	—	0	—	0	—	0	—
善通寺市	0	0	—	0	—	0	—	0	—	0	—
綾川町	0	0	—	0	—	0	—	0	—	0	—
宇多津町	1	0	0.0%	0	0.0%	1	100.0%	0	0.0%	1	100.0%
琴平町	0	0	—	0	—	0	—	0	—	0	—
多度津町	0	0	—	0	—	0	—	0	—	0	—
まんのう町	0	0	—	0	—	0	—	0	—	0	—
<b>西讃保健所</b>	<b>35</b>	<b>9</b>	<b>25.7%</b>	<b>26</b>	<b>74.3%</b>	<b>0</b>	<b>0.0%</b>	<b>0</b>	<b>—</b>	<b>0</b>	<b>—</b>
観音寺市	28	6	21.4%	22	78.6%	0	0.0%	0	—	0	—
三豊市	7	3	42.9%	4	57.1%	0	0.0%	0	—	0	—
<b>高松市保健所</b>	<b>0</b>	<b>0</b>	<b>—</b>	<b>0</b>	<b>—</b>	<b>0</b>	<b>—</b>	<b>0</b>	<b>—</b>	<b>0</b>	<b>—</b>

資料13-3 乳児健康診査の受診結果 集団健診（6～8か月児：一般及び精密）

市 町	一 般 実受診者数	一 般 受 診 結 果											
		異常なし	割合	既医療	割合	要観察	割合	要医療	割合	(再掲)要医療		要精密	割合
										精神面	身体面		
<b>香川県計</b>	<b>155</b>	<b>131</b>	<b>84.5%</b>	<b>5</b>	<b>3.2%</b>	<b>19</b>	<b>12.3%</b>	<b>0</b>	<b>0.0%</b>	<b>0</b>	<b>0</b>	<b>0</b>	<b>0.0%</b>
(県計前年値)	172	152	88.4%	2	1.2%	17	9.9%	1	0.6%	0	1	0	0.0%
<b>東讃保健所</b>	<b>24</b>	<b>18</b>	<b>75.0%</b>	<b>0</b>	<b>0.0%</b>	<b>6</b>	<b>25.0%</b>	<b>0</b>	<b>0.0%</b>	<b>0</b>	<b>0</b>	<b>0</b>	<b>0.0%</b>
さぬき市	0	0	—	0	—	0	—	0	—	0	0	0	—
東かがわ市	0	0	—	0	—	0	—	0	—	0	0	0	—
三木町	2	2	100.0%	0	0.0%	0	0.0%	0	0.0%	0	0	0	0.0%
直島町	22	16	72.7%	0	0.0%	6	27.3%	0	0.0%	0	0	0	0.0%
<b>小豆保健所</b>	<b>0</b>	<b>0</b>	<b>—</b>	<b>0</b>	<b>—</b>	<b>0</b>	<b>—</b>	<b>0</b>	<b>—</b>	<b>0</b>	<b>0</b>	<b>0</b>	<b>—</b>
土庄町	0	0	—	0	—	0	—	0	—	0	0	0	—
小豆島町	0	0	—	0	—	0	—	0	—	0	0	0	—
<b>中讃保健所</b>	<b>131</b>	<b>113</b>	<b>86.3%</b>	<b>5</b>	<b>3.8%</b>	<b>13</b>	<b>9.9%</b>	<b>0</b>	<b>0.0%</b>	<b>0</b>	<b>0</b>	<b>0</b>	<b>0.0%</b>
丸亀市	0	0	—	0	—	0	—	0	—	0	0	0	—
坂出市	0	0	—	0	—	0	—	0	—	0	0	0	—
善通寺市	0	0	—	0	—	0	—	0	—	0	0	0	—
綾川町	1	1	100.0%	0	0.0%	0	0.0%	0	0.0%	0	0	0	0.0%
宇多津町	0	0	—	0	—	0	—	0	—	0	0	0	—
琴平町	0	0	—	0	—	0	—	0	—	0	0	0	—
多度津町	0	0	—	0	—	0	—	0	—	0	0	0	—
まんのう町	130	112	86.2%	5	3.8%	13	10.0%	0	0.0%	0	0	0	0.0%
<b>西讃保健所</b>	<b>0</b>	<b>0</b>	<b>—</b>	<b>0</b>	<b>—</b>	<b>0</b>	<b>—</b>	<b>0</b>	<b>—</b>	<b>0</b>	<b>0</b>	<b>0</b>	<b>—</b>
観音寺市	0	0	—	0	—	0	—	0	—	0	0	0	—
三豊市	0	0	—	0	—	0	—	0	—	0	0	0	—
<b>高松市保健所</b>	<b>0</b>	<b>0</b>	<b>—</b>	<b>0</b>	<b>—</b>	<b>0</b>	<b>—</b>	<b>0</b>	<b>—</b>	<b>0</b>	<b>0</b>	<b>0</b>	<b>—</b>

市 町	精 密 実受診者数	精 密 受 診 結 果											
		異常なし	割合	要観察	割合	要医療	割合	(再掲)要医療					
								精神面	割合	身体面	割合		
<b>香川県計</b>	<b>0</b>	<b>0</b>	<b>—</b>	<b>0</b>	<b>—</b>	<b>0</b>	<b>—</b>	<b>0</b>	<b>—</b>	<b>0</b>	<b>—</b>	<b>0</b>	<b>—</b>
(県計前年値)	0	0	—	0	—	0	—	0	—	0	—	0	—
<b>東讃保健所</b>	<b>0</b>	<b>0</b>	<b>—</b>	<b>0</b>	<b>—</b>	<b>0</b>	<b>—</b>	<b>0</b>	<b>—</b>	<b>0</b>	<b>—</b>	<b>0</b>	<b>—</b>
さぬき市	0	0	—	0	—	0	—	0	—	0	—	0	—
東かがわ市	0	0	—	0	—	0	—	0	—	0	—	0	—
三木町	0	0	—	0	—	0	—	0	—	0	—	0	—
直島町	0	0	—	0	—	0	—	0	—	0	—	0	—
<b>小豆保健所</b>	<b>0</b>	<b>0</b>	<b>—</b>	<b>0</b>	<b>—</b>	<b>0</b>	<b>—</b>	<b>0</b>	<b>—</b>	<b>0</b>	<b>—</b>	<b>0</b>	<b>—</b>
土庄町	0	0	—	0	—	0	—	0	—	0	—	0	—
小豆島町	0	0	—	0	—	0	—	0	—	0	—	0	—
<b>中讃保健所</b>	<b>0</b>	<b>0</b>	<b>—</b>	<b>0</b>	<b>—</b>	<b>0</b>	<b>—</b>	<b>0</b>	<b>—</b>	<b>0</b>	<b>—</b>	<b>0</b>	<b>—</b>
丸亀市	0	0	—	0	—	0	—	0	—	0	—	0	—
坂出市	0	0	—	0	—	0	—	0	—	0	—	0	—
善通寺市	0	0	—	0	—	0	—	0	—	0	—	0	—
綾川町	0	0	—	0	—	0	—	0	—	0	—	0	—
宇多津町	0	0	—	0	—	0	—	0	—	0	—	0	—
琴平町	0	0	—	0	—	0	—	0	—	0	—	0	—
多度津町	0	0	—	0	—	0	—	0	—	0	—	0	—
まんのう町	0	0	—	0	—	0	—	0	—	0	—	0	—
<b>西讃保健所</b>	<b>0</b>	<b>0</b>	<b>—</b>	<b>0</b>	<b>—</b>	<b>0</b>	<b>—</b>	<b>0</b>	<b>—</b>	<b>0</b>	<b>—</b>	<b>0</b>	<b>—</b>
観音寺市	0	0	—	0	—	0	—	0	—	0	—	0	—
三豊市	0	0	—	0	—	0	—	0	—	0	—	0	—
<b>高松市保健所</b>	<b>0</b>	<b>0</b>	<b>—</b>	<b>0</b>	<b>—</b>	<b>0</b>	<b>—</b>	<b>0</b>	<b>—</b>	<b>0</b>	<b>—</b>	<b>0</b>	<b>—</b>

資料13-4 乳児健康診査の受診結果 集団健診（9～12か月児：一般及び精密）

市 町	一 般 受 診 結 果													
	一 般 実受診者数	異常なし	割合	既医療	割合	要観察	割合	要医療	割合	(再掲)要医療		要精密	割合	
										精神面	身体面			
<b>香川県計</b>	<b>579</b>	<b>507</b>	<b>87.6%</b>	<b>15</b>	<b>2.6%</b>	<b>52</b>	<b>9.0%</b>	<b>1</b>	<b>0.2%</b>	<b>0</b>	<b>1</b>	<b>4</b>	<b>0.7%</b>	
(県計前年値)	1,027	932	90.7%	25	2.4%	63	6.1%	3	0.3%	0	3	4	0.4%	
<b>東讃保健所</b>	<b>158</b>	<b>142</b>	<b>89.9%</b>	<b>0</b>	<b>0.0%</b>	<b>16</b>	<b>10.1%</b>	<b>0</b>	<b>0.0%</b>	<b>0</b>	<b>0</b>	<b>0</b>	<b>0.0%</b>	
さぬき市	0	0	—	0	—	0	—	0	—	0	0	0	—	
東かがわ市	129	120	93.0%	0	0.0%	9	7.0%	0	0.0%	0	0	0	0.0%	
三木町	0	0	—	0	—	0	—	0	—	0	0	0	—	
直島町	29	22	75.9%	0	0.0%	7	24.1%	0	0.0%	0	0	0	0.0%	
<b>小豆保健所</b>	<b>161</b>	<b>137</b>	<b>85.1%</b>	<b>5</b>	<b>3.1%</b>	<b>16</b>	<b>9.9%</b>	<b>1</b>	<b>0.6%</b>	<b>0</b>	<b>1</b>	<b>2</b>	<b>1.2%</b>	
土庄町	71	61	85.9%	1	1.4%	7	9.9%	1	1.4%	0	1	1	1.4%	
小豆島町	90	76	84.4%	4	4.4%	9	10.0%	0	0.0%	0	0	1	1.1%	
<b>中讃保健所</b>	<b>260</b>	<b>228</b>	<b>87.7%</b>	<b>10</b>	<b>3.8%</b>	<b>20</b>	<b>7.7%</b>	<b>0</b>	<b>0.0%</b>	<b>0</b>	<b>0</b>	<b>2</b>	<b>0.8%</b>	
丸亀市	0	0	—	0	—	0	—	0	—	0	0	0	—	
坂出市	0	0	—	0	—	0	—	0	—	0	0	0	—	
善通寺市	0	0	—	0	—	0	—	0	—	0	0	0	—	
綾川町	110	90	81.8%	7	6.4%	13	11.8%	0	0.0%	0	0	0	0.0%	
宇多津町	0	0	—	0	—	0	—	0	—	0	0	0	—	
琴平町	0	0	—	0	—	0	—	0	—	0	0	0	—	
多度津町	0	0	—	0	—	0	—	0	—	0	0	0	—	
まんのう町	150	138	92.0%	3	2.0%	7	4.7%	0	0.0%	0	0	2	1.3%	
<b>西讃保健所</b>	<b>0</b>	<b>0</b>	<b>—</b>	<b>0</b>	<b>—</b>	<b>0</b>	<b>—</b>	<b>0</b>	<b>—</b>	<b>0</b>	<b>0</b>	<b>0</b>	<b>—</b>	
観音寺市	0	0	—	0	—	0	—	0	—	0	0	0	—	
三豊市	0	0	—	0	—	0	—	0	—	0	0	0	—	
<b>高松市保健所</b>	<b>0</b>	<b>0</b>	<b>—</b>	<b>0</b>	<b>—</b>	<b>0</b>	<b>—</b>	<b>0</b>	<b>—</b>	<b>0</b>	<b>0</b>	<b>0</b>	<b>—</b>	

市 町	精 密 受 診 結 果											
	精 密 実受診者数	異常なし	割合	要観察	割合	要医療	割合	(再掲)要医療				
								精神面	割合	身体面	割合	
<b>香川県計</b>	<b>4</b>	<b>1</b>	<b>25.0%</b>	<b>3</b>	<b>75.0%</b>	<b>0</b>	<b>0.0%</b>	<b>0</b>	<b>—</b>	<b>0</b>	<b>—</b>	
(県計前年値)	3	0	0.0%	2	66.7%	1	33.3%	0	0.0%	1	100.0%	
<b>東讃保健所</b>	<b>0</b>	<b>0</b>	<b>—</b>	<b>0</b>	<b>—</b>	<b>0</b>	<b>—</b>	<b>0</b>	<b>—</b>	<b>0</b>	<b>—</b>	
さぬき市	0	0	—	0	—	0	—	0	—	0	—	
東かがわ市	0	0	—	0	—	0	—	0	—	0	—	
三木町	0	0	—	0	—	0	—	0	—	0	—	
直島町	0	0	—	0	—	0	—	0	—	0	—	
<b>小豆保健所</b>	<b>2</b>	<b>0</b>	<b>0.0%</b>	<b>2</b>	<b>100.0%</b>	<b>0</b>	<b>0.0%</b>	<b>0</b>	<b>—</b>	<b>0</b>	<b>—</b>	
土庄町	1	0	0.0%	1	100.0%	0	0.0%	0	—	0	—	
小豆島町	1	0	0.0%	1	100.0%	0	0.0%	0	—	0	—	
<b>中讃保健所</b>	<b>2</b>	<b>1</b>	<b>50.0%</b>	<b>1</b>	<b>50.0%</b>	<b>0</b>	<b>0.0%</b>	<b>0</b>	<b>—</b>	<b>0</b>	<b>—</b>	
丸亀市	0	0	—	0	—	0	—	0	—	0	—	
坂出市	0	0	—	0	—	0	—	0	—	0	—	
善通寺市	0	0	—	0	—	0	—	0	—	0	—	
綾川町	0	0	—	0	—	0	—	0	—	0	—	
宇多津町	0	0	—	0	—	0	—	0	—	0	—	
琴平町	0	0	—	0	—	0	—	0	—	0	—	
多度津町	0	0	—	0	—	0	—	0	—	0	—	
まんのう町	2	1	50.0%	1	50.0%	0	0.0%	0	—	0	—	
<b>西讃保健所</b>	<b>0</b>	<b>0</b>	<b>—</b>	<b>0</b>	<b>—</b>	<b>0</b>	<b>—</b>	<b>0</b>	<b>—</b>	<b>0</b>	<b>—</b>	
観音寺市	0	0	—	0	—	0	—	0	—	0	—	
三豊市	0	0	—	0	—	0	—	0	—	0	—	
<b>高松市保健所</b>	<b>0</b>	<b>0</b>	<b>—</b>	<b>0</b>	<b>—</b>	<b>0</b>	<b>—</b>	<b>0</b>	<b>—</b>	<b>0</b>	<b>—</b>	

資料13-5 幼児健康診査の受診結果 集団健診（1歳6か月児：一般及び精密）

市 町	一 般 実受診者数	一 般 受 診 結 果											
		異常なし	割合	既医療	割合	要観察	割合	要医療	割合	(再掲)要医療		要精密	割合
										精神面	身体面		
<b>香川県計</b>	<b>7,436</b>	<b>5,063</b>	<b>68.1%</b>	<b>368</b>	<b>4.9%</b>	<b>1,742</b>	<b>23.4%</b>	<b>73</b>	<b>1.0%</b>	<b>5</b>	<b>68</b>	<b>190</b>	<b>2.6%</b>
(県計前年値)	7,511	4,944	65.8%	306	4.1%	1,897	25.3%	90	1.2%	2	88	274	3.6%
<b>東讃保健所</b>	<b>673</b>	<b>378</b>	<b>56.2%</b>	<b>27</b>	<b>4.0%</b>	<b>230</b>	<b>34.2%</b>	<b>12</b>	<b>1.8%</b>	<b>4</b>	<b>8</b>	<b>26</b>	<b>3.9%</b>
さぬき市	284	163	57.4%	5	1.8%	92	32.4%	6	2.1%	0	6	18	6.3%
東かがわ市	165	81	49.1%	2	1.2%	74	44.8%	4	2.4%	4	0	4	2.4%
三木町	205	117	57.1%	20	9.8%	63	30.7%	2	1.0%	0	2	3	1.5%
直島町	19	17	89.5%	0	0.0%	1	5.3%	0	0.0%	0	0	1	5.3%
<b>小豆保健所</b>	<b>160</b>	<b>111</b>	<b>69.4%</b>	<b>24</b>	<b>15.0%</b>	<b>23</b>	<b>14.4%</b>	<b>0</b>	<b>0.0%</b>	<b>0</b>	<b>0</b>	<b>2</b>	<b>1.3%</b>
土庄町	77	59	76.6%	5	6.5%	13	16.9%	0	0.0%	0	0	0	0.0%
小豆島町	83	52	62.7%	19	22.9%	10	12.0%	0	0.0%	0	0	2	2.4%
<b>中讃保健所</b>	<b>2,029</b>	<b>1,209</b>	<b>59.6%</b>	<b>55</b>	<b>2.7%</b>	<b>703</b>	<b>34.6%</b>	<b>6</b>	<b>0.3%</b>	<b>1</b>	<b>5</b>	<b>56</b>	<b>2.8%</b>
丸亀市	953	503	52.8%	35	3.7%	380	39.9%	4	0.4%	1	3	31	3.3%
坂出市	396	165	41.7%	0	0.0%	229	57.8%	0	0.0%	0	0	2	0.5%
善通寺市	0	0	—	0	—	0	—	0	—	0	0	0	—
綾川町	165	134	81.2%	6	3.6%	18	10.9%	1	0.6%	0	1	6	3.6%
宇多津町	203	150	73.9%	10	4.9%	41	20.2%	0	0.0%	0	0	2	1.0%
琴平町	0	0	—	0	—	0	—	0	—	0	0	0	—
多度津町	150	125	83.3%	3	2.0%	11	7.3%	0	0.0%	0	0	11	7.3%
まんのう町	162	132	81.5%	1	0.6%	24	14.8%	1	0.6%	0	1	4	2.5%
<b>西讃保健所</b>	<b>930</b>	<b>593</b>	<b>63.8%</b>	<b>50</b>	<b>5.4%</b>	<b>275</b>	<b>29.6%</b>	<b>5</b>	<b>0.5%</b>	<b>0</b>	<b>5</b>	<b>7</b>	<b>0.8%</b>
観音寺市	479	246	51.4%	48	10.0%	178	37.2%	5	1.0%	0	5	2	0.4%
三豊市	451	347	76.9%	2	0.4%	97	21.5%	0	0.0%	0	0	5	1.1%
<b>高松市保健所</b>	<b>3,644</b>	<b>2,772</b>	<b>76.1%</b>	<b>212</b>	<b>5.8%</b>	<b>511</b>	<b>14.0%</b>	<b>50</b>	<b>1.4%</b>	<b>0</b>	<b>50</b>	<b>99</b>	<b>2.7%</b>

市 町	精 密 実受診者数	精 密 受 診 結 果									
		異常なし	割合	要観察	割合	要医療	割合	(再掲)要医療			
								精神面	割合	身体面	割合
<b>香川県計</b>	<b>68</b>	<b>22</b>	<b>32.4%</b>	<b>41</b>	<b>60.3%</b>	<b>5</b>	<b>7.4%</b>	<b>0</b>	<b>0.0%</b>	<b>5</b>	<b>100.0%</b>
(県計前年値)	80	27	33.8%	45	56.3%	8	10.0%	0	0.0%	2	25.0%
<b>東讃保健所</b>	<b>19</b>	<b>8</b>	<b>42.1%</b>	<b>10</b>	<b>52.6%</b>	<b>1</b>	<b>5.3%</b>	<b>0</b>	<b>0.0%</b>	<b>1</b>	<b>100.0%</b>
さぬき市	12	7	58.3%	5	41.7%	0	0.0%	0	—	0	—
東かがわ市	4	0	0.0%	3	75.0%	1	25.0%	0	0.0%	1	100.0%
三木町	2	1	50.0%	1	50.0%	0	0.0%	0	—	0	—
直島町	1	0	0.0%	1	100.0%	0	0.0%	0	—	0	—
<b>小豆保健所</b>	<b>2</b>	<b>0</b>	<b>0.0%</b>	<b>1</b>	<b>50.0%</b>	<b>1</b>	<b>50.0%</b>	<b>0</b>	<b>0.0%</b>	<b>1</b>	<b>100.0%</b>
土庄町	0	0	—	0	—	0	—	0	—	0	—
小豆島町	2	0	0.0%	1	50.0%	1	50.0%	0	0.0%	1	100.0%
<b>中讃保健所</b>	<b>41</b>	<b>9</b>	<b>22.0%</b>	<b>29</b>	<b>70.7%</b>	<b>3</b>	<b>7.3%</b>	<b>0</b>	<b>0.0%</b>	<b>3</b>	<b>100.0%</b>
丸亀市	26	5	19.2%	18	69.2%	3	11.5%	0	0.0%	3	100.0%
坂出市	0	0	—	0	—	0	—	0	—	0	—
善通寺市	0	0	—	0	—	0	—	0	—	0	—
綾川町	4	1	25.0%	3	75.0%	0	0.0%	0	—	0	—
宇多津町	1	0	0.0%	1	100.0%	0	0.0%	0	—	0	—
琴平町	0	0	—	0	—	0	—	0	—	0	—
多度津町	8	1	12.5%	7	87.5%	0	0.0%	0	—	0	—
まんのう町	2	2	100.0%	0	0.0%	0	0.0%	0	—	0	—
<b>西讃保健所</b>	<b>6</b>	<b>5</b>	<b>83.3%</b>	<b>1</b>	<b>16.7%</b>	<b>0</b>	<b>0.0%</b>	<b>0</b>	<b>—</b>	<b>0</b>	<b>—</b>
観音寺市	2	2	100.0%	0	0.0%	0	0.0%	0	—	0	—
三豊市	4	3	75.0%	1	25.0%	0	0.0%	0	—	0	—
<b>高松市保健所</b>	<b>0</b>	<b>0</b>	<b>—</b>	<b>0</b>	<b>—</b>	<b>0</b>	<b>—</b>	<b>0</b>	<b>—</b>	<b>0</b>	<b>—</b>

資料13-6 幼児健康診査の受診結果 集団健診（3歳児：一般及び精密）

市 町	一 般 実受診者数	一 般 受 診 結 果											
		異常なし	割合	既医療	割合	要観察	割合	要医療	割合	(再掲)要医療		要精密	割合
										精神面	身体面		
<b>香川県計</b>	<b>7,316</b>	<b>4,362</b>	<b>59.6%</b>	<b>402</b>	<b>5.5%</b>	<b>1,544</b>	<b>21.1%</b>	<b>76</b>	<b>1.0%</b>	<b>14</b>	<b>61</b>	<b>932</b>	<b>12.7%</b>
(県計前年値)	7,512	4,484	59.7%	472	6.3%	1,464	19.5%	91	1.2%	8	83	1,000	13.3%
<b>東讃保健所</b>	<b>777</b>	<b>380</b>	<b>48.9%</b>	<b>45</b>	<b>5.8%</b>	<b>231</b>	<b>29.7%</b>	<b>9</b>	<b>1.2%</b>	<b>6</b>	<b>2</b>	<b>112</b>	<b>14.4%</b>
さぬき市	344	175	50.9%	6	1.7%	118	34.3%	3	0.9%	3	0	42	12.2%
東かがわ市	171	58	33.9%	4	2.3%	69	40.4%	4	2.3%	3	0	36	21.1%
三木町	239	126	52.7%	35	14.6%	42	17.6%	2	0.8%	0	2	34	14.2%
直島町	23	21	91.3%	0	0.0%	2	8.7%	0	0.0%	0	0	0	0.0%
<b>小豆保健所</b>	<b>154</b>	<b>115</b>	<b>74.7%</b>	<b>6</b>	<b>3.9%</b>	<b>25</b>	<b>16.2%</b>	<b>0</b>	<b>0.0%</b>	<b>0</b>	<b>0</b>	<b>8</b>	<b>5.2%</b>
土庄町	73	61	83.6%	0	0.0%	9	12.3%	0	0.0%	0	0	3	4.1%
小豆島町	81	54	66.7%	6	7.4%	16	19.8%	0	0.0%	0	0	5	6.2%
<b>中讃保健所</b>	<b>1,982</b>	<b>1,003</b>	<b>50.6%</b>	<b>80</b>	<b>4.0%</b>	<b>672</b>	<b>33.9%</b>	<b>13</b>	<b>0.7%</b>	<b>2</b>	<b>11</b>	<b>214</b>	<b>10.8%</b>
丸亀市	949	448	47.2%	50	5.3%	345	36.4%	6	0.6%	1	5	100	10.5%
坂出市	374	164	43.9%	0	0.0%	174	46.5%	0	0.0%	0	0	36	9.6%
善通寺市	0	0	—	0	—	0	—	0	—	0	0	0	—
綾川町	144	92	63.9%	6	4.2%	36	25.0%	0	0.0%	0	0	10	6.9%
宇多津町	190	126	66.3%	2	1.1%	49	25.8%	0	0.0%	0	0	13	6.8%
琴平町	0	0	—	0	—	0	—	0	—	0	0	0	—
多度津町	165	88	53.3%	19	11.5%	25	15.2%	6	3.6%	1	5	27	16.4%
まんのう町	160	85	53.1%	3	1.9%	43	26.9%	1	0.6%	0	1	28	17.5%
<b>西讃保健所</b>	<b>981</b>	<b>513</b>	<b>52.3%</b>	<b>46</b>	<b>4.7%</b>	<b>299</b>	<b>30.5%</b>	<b>9</b>	<b>0.9%</b>	<b>1</b>	<b>8</b>	<b>114</b>	<b>11.6%</b>
観音寺市	494	230	46.6%	42	8.5%	133	26.9%	5	1.0%	0	5	84	17.0%
三豊市	487	283	58.1%	4	0.8%	166	34.1%	4	0.8%	1	3	30	6.2%
<b>高松市保健所</b>	<b>3,422</b>	<b>2,351</b>	<b>68.7%</b>	<b>225</b>	<b>6.6%</b>	<b>317</b>	<b>9.3%</b>	<b>45</b>	<b>1.3%</b>	<b>5</b>	<b>40</b>	<b>484</b>	<b>14.1%</b>

市 町	精 密 実受診者数	精 密 受 診 結 果									
		異常なし	割合	要観察	割合	要医療	割合	(再掲)要医療			
								精神面	割合	身体面	割合
<b>香川県計</b>	<b>352</b>	<b>134</b>	<b>38.1%</b>	<b>168</b>	<b>47.7%</b>	<b>50</b>	<b>14.2%</b>	<b>0</b>	<b>0.0%</b>	<b>50</b>	<b>100.0%</b>
(県計前年値)	355	125	35.2%	167	47.0%	64	18.0%	7	10.9%	56	87.5%
<b>東讃保健所</b>	<b>82</b>	<b>26</b>	<b>31.7%</b>	<b>53</b>	<b>64.6%</b>	<b>3</b>	<b>3.7%</b>	<b>0</b>	<b>0.0%</b>	<b>3</b>	<b>100.0%</b>
さぬき市	29	14	48.3%	13	44.8%	2	6.9%	0	0.0%	2	100.0%
東かがわ市	32	7	21.9%	24	75.0%	1	3.1%	0	0.0%	1	100.0%
三木町	21	5	23.8%	16	76.2%	0	0.0%	0	—	0	—
直島町	0	0	—	0	—	0	—	0	—	0	—
<b>小豆保健所</b>	<b>6</b>	<b>3</b>	<b>50.0%</b>	<b>3</b>	<b>50.0%</b>	<b>0</b>	<b>0.0%</b>	<b>0</b>	<b>—</b>	<b>0</b>	<b>—</b>
土庄町	2	1	50.0%	1	50.0%	0	0.0%	0	—	0	—
小豆島町	4	2	50.0%	2	50.0%	0	0.0%	0	—	0	—
<b>中讃保健所</b>	<b>185</b>	<b>75</b>	<b>40.5%</b>	<b>76</b>	<b>41.1%</b>	<b>34</b>	<b>18.4%</b>	<b>0</b>	<b>0.0%</b>	<b>34</b>	<b>100.0%</b>
丸亀市	102	38	37.3%	43	42.2%	21	20.6%	0	0.0%	21	100.0%
坂出市	21	13	61.9%	4	19.0%	4	19.0%	0	0.0%	4	100.0%
善通寺市	0	0	—	0	—	0	—	0	—	0	—
綾川町	8	4	50.0%	3	37.5%	1	12.5%	0	0.0%	1	100.0%
宇多津町	12	2	16.7%	8	66.7%	2	16.7%	0	0.0%	2	100.0%
琴平町	0	0	—	0	—	0	—	0	—	0	—
多度津町	24	13	54.2%	7	29.2%	4	16.7%	0	0.0%	4	100.0%
まんのう町	18	5	27.8%	11	61.1%	2	11.1%	0	0.0%	2	100.0%
<b>西讃保健所</b>	<b>79</b>	<b>30</b>	<b>38.0%</b>	<b>36</b>	<b>45.6%</b>	<b>13</b>	<b>16.5%</b>	<b>0</b>	<b>0.0%</b>	<b>13</b>	<b>100.0%</b>
観音寺市	58	23	39.7%	26	44.8%	9	15.5%	0	0.0%	9	100.0%
三豊市	21	7	33.3%	10	47.6%	4	19.0%	0	0.0%	4	100.0%
<b>高松市保健所</b>	<b>0</b>	<b>0</b>	<b>—</b>	<b>0</b>	<b>—</b>	<b>0</b>	<b>—</b>	<b>0</b>	<b>—</b>	<b>0</b>	<b>—</b>

資料13-7 幼児健康診査の受診結果 集団健診（その他：一般及び精密）

市 町	一 般 実受診者数	一 般 受 診 結 果											
		異常なし	割合	既医療	割合	要観察	割合	要医療	割合	(再掲)要医療		要精密	割合
										精神面	身体面		
<b>香川県計</b>	<b>677</b>	<b>440</b>	<b>65.0%</b>	<b>35</b>	<b>5.2%</b>	<b>110</b>	<b>16.2%</b>	<b>6</b>	<b>0.9%</b>	<b>6</b>	<b>0</b>	<b>65</b>	<b>9.6%</b>
(県計前年値)	601	395	65.7%	42	7.0%	120	20.0%	14	2.3%	4	10	30	5.0%
<b>東讃保健所</b>	<b>400</b>	<b>237</b>	<b>59.3%</b>	<b>34</b>	<b>8.5%</b>	<b>74</b>	<b>18.5%</b>	<b>5</b>	<b>1.3%</b>	<b>5</b>	<b>0</b>	<b>50</b>	<b>12.5%</b>
さぬき市	0	0	—	0	—	0	—	0	—	0	0	0	—
東かがわ市	162	106	65.4%	12	7.4%	39	24.1%	5	3.1%	5	0	0	0.0%
三木町	218	112	51.4%	22	10.1%	34	15.6%	0	0.0%	0	0	50	22.9%
直島町	20	19	95.0%	0	0.0%	1	5.0%	0	0.0%	0	0	0	0.0%
<b>小豆保健所</b>	<b>91</b>	<b>68</b>	<b>74.7%</b>	<b>1</b>	<b>1.1%</b>	<b>21</b>	<b>23.1%</b>	<b>0</b>	<b>0.0%</b>	<b>0</b>	<b>0</b>	<b>1</b>	<b>1.1%</b>
土庄町	91	68	74.7%	1	1.1%	21	23.1%	0	0.0%	0	0	1	1.1%
小豆島町	0	0	—	0	—	0	—	0	—	0	0	0	—
<b>中讃保健所</b>	<b>186</b>	<b>135</b>	<b>72.6%</b>	<b>0</b>	<b>0.0%</b>	<b>15</b>	<b>8.1%</b>	<b>1</b>	<b>0.5%</b>	<b>1</b>	<b>0</b>	<b>14</b>	<b>7.5%</b>
丸亀市	0	0	—	0	—	0	—	0	—	0	0	0	—
坂出市	0	0	—	0	—	0	—	0	—	0	0	0	—
善通寺市	0	0	—	0	—	0	—	0	—	0	0	0	—
綾川町	0	0	—	0	—	0	—	0	—	0	0	0	—
宇多津町	0	0	—	0	—	0	—	0	—	0	0	0	—
琴平町	0	0	—	0	—	0	—	0	—	0	0	0	—
多度津町	186	135	72.6%	0	0.0%	15	8.1%	1	0.5%	1	0	14	7.5%
まんのう町	0	0	—	0	—	0	—	0	—	0	0	0	—
<b>西讃保健所</b>	<b>0</b>	<b>0</b>	<b>—</b>	<b>0</b>	<b>—</b>	<b>0</b>	<b>—</b>	<b>0</b>	<b>—</b>	<b>0</b>	<b>0</b>	<b>0</b>	<b>—</b>
観音寺市	0	0	—	0	—	0	—	0	—	0	0	0	—
三豊市	0	0	—	0	—	0	—	0	—	0	0	0	—
<b>高松市保健所</b>	<b>0</b>	<b>0</b>	<b>—</b>	<b>0</b>	<b>—</b>	<b>0</b>	<b>—</b>	<b>0</b>	<b>—</b>	<b>0</b>	<b>0</b>	<b>0</b>	<b>—</b>

市 町	精 密 実受診者数	精 密 受 診 結 果									
		異常なし	割合	要観察	割合	要医療	割合	(再掲)要医療			
								精神面	割合	身体面	割合
<b>香川県計</b>	<b>60</b>	<b>19</b>	<b>31.7%</b>	<b>40</b>	<b>66.7%</b>	<b>1</b>	<b>1.7%</b>	<b>1</b>	<b>100.0%</b>	<b>0</b>	<b>0.0%</b>
(県計前年値)	23	8	34.8%	13	56.5%	2	8.7%	0	0.0%	2	100.0%
<b>東讃保健所</b>	<b>49</b>	<b>18</b>	<b>36.7%</b>	<b>31</b>	<b>63.3%</b>	<b>0</b>	<b>0.0%</b>	<b>0</b>	<b>—</b>	<b>0</b>	<b>—</b>
さぬき市	0	0	—	0	—	0	—	0	—	0	—
東かがわ市	0	0	—	0	—	0	—	0	—	0	—
三木町	49	18	36.7%	31	63.3%	0	0.0%	0	—	0	—
直島町	0	0	—	0	—	0	—	0	—	0	—
<b>小豆保健所</b>	<b>1</b>	<b>0</b>	<b>0.0%</b>	<b>1</b>	<b>100.0%</b>	<b>0</b>	<b>0.0%</b>	<b>0</b>	<b>—</b>	<b>0</b>	<b>—</b>
土庄町	1	0	0.0%	1	100.0%	0	0.0%	0	—	0	—
小豆島町	0	0	—	0	—	0	—	0	—	0	—
<b>中讃保健所</b>	<b>10</b>	<b>1</b>	<b>10.0%</b>	<b>8</b>	<b>80.0%</b>	<b>1</b>	<b>10.0%</b>	<b>1</b>	<b>100.0%</b>	<b>0</b>	<b>0.0%</b>
丸亀市	0	0	—	0	—	0	—	0	—	0	—
坂出市	0	0	—	0	—	0	—	0	—	0	—
善通寺市	0	0	—	0	—	0	—	0	—	0	—
綾川町	0	0	—	0	—	0	—	0	—	0	—
宇多津町	0	0	—	0	—	0	—	0	—	0	—
琴平町	0	0	—	0	—	0	—	0	—	0	—
多度津町	10	1	10.0%	8	80.0%	1	10.0%	1	100.0%	0	0.0%
まんのう町	0	0	—	0	—	0	—	0	—	0	—
<b>西讃保健所</b>	<b>0</b>	<b>0</b>	<b>—</b>	<b>0</b>	<b>—</b>	<b>0</b>	<b>—</b>	<b>0</b>	<b>—</b>	<b>0</b>	<b>—</b>
観音寺市	0	0	—	0	—	0	—	0	—	0	—
三豊市	0	0	—	0	—	0	—	0	—	0	—
<b>高松市保健所</b>	<b>0</b>	<b>0</b>	<b>—</b>	<b>0</b>	<b>—</b>	<b>0</b>	<b>—</b>	<b>0</b>	<b>—</b>	<b>0</b>	<b>—</b>

資料14-1 幼児健康診査（精神発達）の受診結果 総合（1歳6か月児：一般及び精密）

市 町	一 般 実受診者数	一 般 受 診 結 果									
		異常なし	割合	既医療	割合	要観察	割合	要医療	割合	要精密	割合
<b>香川県計</b>	<b>7,712</b>	<b>5,787</b>	<b>75.0%</b>	<b>80</b>	<b>1.0%</b>	<b>1,803</b>	<b>23.4%</b>	<b>7</b>	<b>0.1%</b>	<b>34</b>	<b>0.4%</b>
(県計前年値)	7,865	5,851	74.4%	42	0.5%	1,925	24.5%	2	0.0%	45	0.6%
<b>東讃保健所</b>	<b>673</b>	<b>413</b>	<b>61.4%</b>	<b>20</b>	<b>3.0%</b>	<b>229</b>	<b>34.0%</b>	<b>5</b>	<b>0.7%</b>	<b>5</b>	<b>0.7%</b>
さぬき市	284	181	63.7%	0	0.0%	101	35.6%	0	0.0%	1	0.4%
東かがわ市	165	98	59.4%	0	0.0%	64	38.8%	3	1.8%	0	0.0%
三木町	205	117	57.1%	20	9.8%	63	30.7%	2	1.0%	3	1.5%
直島町	19	17	89.5%	0	0.0%	1	5.3%	0	0.0%	1	5.3%
<b>小豆保健所</b>	<b>160</b>	<b>111</b>	<b>69.4%</b>	<b>24</b>	<b>15.0%</b>	<b>23</b>	<b>14.4%</b>	<b>0</b>	<b>0.0%</b>	<b>2</b>	<b>1.3%</b>
土庄町	77	59	76.6%	5	6.5%	13	16.9%	0	0.0%	0	0.0%
小豆島町	83	52	62.7%	19	22.9%	10	12.0%	0	0.0%	2	2.4%
<b>中讃保健所</b>	<b>2,305</b>	<b>1,814</b>	<b>78.7%</b>	<b>20</b>	<b>0.9%</b>	<b>464</b>	<b>20.1%</b>	<b>1</b>	<b>0.0%</b>	<b>6</b>	<b>0.3%</b>
丸亀市	953	634	66.5%	6	0.6%	312	32.7%	1	0.1%	0	0.0%
坂出市	368	327	88.9%	0	0.0%	40	10.9%	0	0.0%	1	0.3%
善通寺市	247	215	87.0%	2	0.8%	29	11.7%	0	0.0%	1	0.4%
綾川町	165	141	85.5%	2	1.2%	20	12.1%	0	0.0%	2	1.2%
宇多津町	203	150	73.9%	10	4.9%	41	20.2%	0	0.0%	2	1.0%
琴平町	57	56	98.2%	0	0.0%	1	1.8%	0	0.0%	0	0.0%
多度津町	150	149	99.3%	0	0.0%	1	0.7%	0	0.0%	0	0.0%
まんのう町	162	142	87.7%	0	0.0%	20	12.3%	0	0.0%	0	0.0%
<b>西讃保健所</b>	<b>930</b>	<b>648</b>	<b>69.7%</b>	<b>4</b>	<b>0.4%</b>	<b>273</b>	<b>29.4%</b>	<b>0</b>	<b>0.0%</b>	<b>5</b>	<b>0.5%</b>
観音寺市	479	301	62.8%	2	0.4%	176	36.7%	0	0.0%	0	0.0%
三豊市	451	347	76.9%	2	0.4%	97	21.5%	0	0.0%	5	1.1%
<b>高松市保健所</b>	<b>3,644</b>	<b>2,801</b>	<b>76.9%</b>	<b>12</b>	<b>0.3%</b>	<b>814</b>	<b>22.3%</b>	<b>1</b>	<b>0.0%</b>	<b>16</b>	<b>0.4%</b>

市 町	精 密 実受診者数	精 密 受 診 結 果					
		異常なし	割合	要観察	割合	要医療	割合
<b>香川県計</b>	<b>15</b>	<b>4</b>	<b>26.7%</b>	<b>7</b>	<b>46.7%</b>	<b>4</b>	<b>26.7%</b>
(県計前年値)	10	2	20.0%	5	50.0%	3	30.0%
<b>東讃保健所</b>	<b>5</b>	<b>0</b>	<b>0.0%</b>	<b>3</b>	<b>60.0%</b>	<b>2</b>	<b>40.0%</b>
さぬき市	1	0	0.0%	1	100.0%	0	0.0%
東かがわ市	0	0	—	0	—	0	—
三木町	3	0	0.0%	1	33.3%	2	66.7%
直島町	1	0	0.0%	1	100.0%	0	0.0%
<b>小豆保健所</b>	<b>2</b>	<b>0</b>	<b>0.0%</b>	<b>1</b>	<b>50.0%</b>	<b>1</b>	<b>50.0%</b>
土庄町	0	0	—	0	—	0	—
小豆島町	2	0	0.0%	1	50.0%	1	50.0%
<b>中讃保健所</b>	<b>3</b>	<b>1</b>	<b>33.3%</b>	<b>2</b>	<b>66.7%</b>	<b>0</b>	<b>0.0%</b>
丸亀市	0	0	—	0	—	0	—
坂出市	0	0	—	0	—	0	—
善通寺市	1	0	0.0%	1	100.0%	0	0.0%
綾川町	1	1	100.0%	0	0.0%	0	0.0%
宇多津町	1	0	0.0%	1	100.0%	0	0.0%
琴平町	0	0	—	0	—	0	—
多度津町	0	0	—	0	—	0	—
まんのう町	0	0	—	0	—	0	—
<b>西讃保健所</b>	<b>4</b>	<b>3</b>	<b>75.0%</b>	<b>1</b>	<b>25.0%</b>	<b>0</b>	<b>0.0%</b>
観音寺市	0	0	—	0	—	0	—
三豊市	4	3	75.0%	1	25.0%	0	0.0%
<b>高松市保健所</b>	<b>1</b>	<b>0</b>	<b>0.0%</b>	<b>0</b>	<b>0.0%</b>	<b>1</b>	<b>100.0%</b>



資料14-2 幼児健康診査（精神発達）の受診結果 総合（3歳児：一般及び精密）

市 町	一 般 実受診者数	一 般 受 診 結 果									
		異常なし	割合	既医療	割合	要観察	割合	要医療	割合	要精密	割合
<b>香川県計</b>	<b>7,675</b>	<b>5,357</b>	<b>69.8%</b>	<b>172</b>	<b>2.2%</b>	<b>1,977</b>	<b>25.8%</b>	<b>19</b>	<b>0.2%</b>	<b>150</b>	<b>2.0%</b>
(県計前年値)	7,864	5,621	71.5%	151	1.9%	1,970	25.1%	13	0.2%	109	1.4%
<b>東讃保健所</b>	<b>777</b>	<b>526</b>	<b>67.7%</b>	<b>40</b>	<b>5.1%</b>	<b>166</b>	<b>21.4%</b>	<b>8</b>	<b>1.0%</b>	<b>37</b>	<b>4.8%</b>
さぬき市	344	259	75.3%	0	0.0%	79	23.0%	3	0.9%	3	0.9%
東かがわ市	171	120	70.2%	5	2.9%	43	25.1%	3	1.8%	0	0.0%
三木町	239	126	52.7%	35	14.6%	42	17.6%	2	0.8%	34	14.2%
直島町	23	21	91.3%	0	0.0%	2	8.7%	0	0.0%	0	0.0%
<b>小豆保健所</b>	<b>154</b>	<b>115</b>	<b>74.7%</b>	<b>6</b>	<b>3.9%</b>	<b>25</b>	<b>16.2%</b>	<b>0</b>	<b>0.0%</b>	<b>8</b>	<b>5.2%</b>
土庄町	73	61	83.6%	0	0.0%	9	12.3%	0	0.0%	3	4.1%
小豆島町	81	54	66.7%	6	7.4%	16	19.8%	0	0.0%	5	6.2%
<b>中讃保健所</b>	<b>2,341</b>	<b>1,699</b>	<b>72.6%</b>	<b>65</b>	<b>2.8%</b>	<b>546</b>	<b>23.7%</b>	<b>2</b>	<b>0.1%</b>	<b>29</b>	<b>1.2%</b>
丸亀市	949	719	75.8%	21	2.2%	208	21.9%	1	0.1%	0	0.0%
坂出市	387	232	59.9%	0	0.0%	154	39.8%	0	0.0%	1	0.3%
善通寺市	280	217	77.5%	9	3.2%	43	15.4%	0	0.0%	11	3.9%
綾川町	144	111	77.1%	3	2.1%	30	20.8%	0	0.0%	0	0.0%
宇多津町	190	126	66.3%	2	1.1%	49	24.1%	0	0.0%	13	6.8%
琴平町	66	54	81.8%	3	4.5%	7	10.6%	0	0.0%	2	3.0%
多度津町	165	101	61.2%	27	16.4%	34	20.6%	1	0.6%	2	1.2%
まんのう町	160	139	86.9%	0	0.0%	21	13.1%	0	0.0%	0	0.0%
<b>西讃保健所</b>	<b>981</b>	<b>630</b>	<b>64.2%</b>	<b>9</b>	<b>0.9%</b>	<b>306</b>	<b>31.2%</b>	<b>6</b>	<b>0.6%</b>	<b>30</b>	<b>3.1%</b>
観音寺市	494	347	70.2%	5	1.0%	140	28.3%	2	0.4%	0	0.0%
三豊市	487	283	58.1%	4	0.8%	166	34.1%	4	0.8%	30	6.2%
<b>高松市保健所</b>	<b>3,422</b>	<b>2,387</b>	<b>69.8%</b>	<b>52</b>	<b>1.5%</b>	<b>934</b>	<b>27.3%</b>	<b>3</b>	<b>0.1%</b>	<b>46</b>	<b>1.3%</b>

市 町	精 密 実受診者数	精 密 受 診 結 果					
		異常なし	割合	要観察	割合	要医療	割合
<b>香川県計</b>	<b>89</b>	<b>19</b>	<b>21.3%</b>	<b>44</b>	<b>49.4%</b>	<b>26</b>	<b>29.2%</b>
(県計前年値)	38	8	21.1%	22	57.9%	8	21.1%
<b>東讃保健所</b>	<b>27</b>	<b>6</b>	<b>22.2%</b>	<b>7</b>	<b>25.9%</b>	<b>14</b>	<b>51.9%</b>
さぬき市	3	1	33.3%	2	66.7%	0	0.0%
東かがわ市	0	0	—	0	—	0	—
三木町	24	5	20.8%	5	20.8%	14	58.3%
直島町	0	0	—	0	—	0	—
<b>小豆保健所</b>	<b>7</b>	<b>3</b>	<b>42.9%</b>	<b>4</b>	<b>57.1%</b>	<b>0</b>	<b>0.0%</b>
土庄町	3	1	33.3%	2	66.7%	0	0.0%
小豆島町	4	2	50.0%	2	50.0%	0	0.0%
<b>中讃保健所</b>	<b>27</b>	<b>2</b>	<b>7.4%</b>	<b>21</b>	<b>77.8%</b>	<b>4</b>	<b>14.8%</b>
丸亀市	0	0	—	0	—	0	—
坂出市	0	0	—	0	—	0	—
善通寺市	11	0	0.0%	10	90.9%	1	9.1%
綾川町	0	0	—	0	—	0	—
宇多津町	12	2	16.7%	8	66.7%	2	16.7%
琴平町	2	0	0.0%	1	50.0%	1	50.0%
多度津町	2	0	0.0%	2	100.0%	0	0.0%
まんのう町	0	0	—	0	—	0	—
<b>西讃保健所</b>	<b>21</b>	<b>7</b>	<b>33.3%</b>	<b>10</b>	<b>47.6%</b>	<b>4</b>	<b>19.0%</b>
観音寺市	0	0	—	0	—	0	—
三豊市	21	7	33.3%	10	47.6%	4	19.0%
<b>高松市保健所</b>	<b>7</b>	<b>1</b>	<b>14.3%</b>	<b>2</b>	<b>28.6%</b>	<b>4</b>	<b>57.1%</b>

安心な子育て

4. 歯科健康診査の結果割合

資料15-1 1歳6か月児歯科健康診査の結果割合

市 町	受診者数	(受診率)	未処置の う触のある者	(割合)	d f 歯が ない者	(割合)	d f 歯 総本数	不正咬合 のある者	(割合)	平均 d f 歯数 ①	平均 d f 歯数 ②
<b>香川県計</b> (県計前年値)	<b>7,730</b> 7,856	<b>94.8%</b> 93.7%	<b>128</b> 124	<b>1.7%</b> 1.6%	<b>7,582</b> 7,713	<b>98.1%</b> 98.2%	<b>374</b> 335	<b>498</b> 510	<b>6.4%</b> 6.5%	<b>0.0</b> 0.0	<b>2.5</b> 2.3
<b>東讃保健所</b>	<b>673</b>	<b>97.5%</b>	<b>9</b>	<b>1.3%</b>	<b>664</b>	<b>98.7%</b>	<b>12</b>	<b>57</b>	<b>8.5%</b>	<b>0.0</b>	<b>1.3</b>
さぬき市	284	96.3%	5	1.8%	279	98.2%	5	23	8.1%	0.0	1.0
東かがわ市	165	102.5%	2	1.2%	163	98.8%	2	25	15.2%	0.0	1.0
三木町	205	95.8%	2	1.0%	203	99.0%	5	9	4.4%	0.0	2.5
直島町	19	95.0%	0	0.0%	19	100.0%	0	0	0.0%	0.0	—
<b>小豆保健所</b>	<b>160</b>	<b>91.4%</b>	<b>1</b>	<b>0.6%</b>	<b>147</b>	<b>91.9%</b>	<b>6</b>	<b>6</b>	<b>3.8%</b>	<b>0.0</b>	<b>0.5</b>
土庄町	77	87.5%	1	1.3%	76	98.7%	6	3	3.9%	0.1	6.0
小豆島町	83	95.4%	0	0.0%	71	85.5%	0	3	3.6%	0.0	0.0
<b>中讃保健所</b>	<b>2,327</b>	<b>97.5%</b>	<b>48</b>	<b>2.1%</b>	<b>2,271</b>	<b>97.6%</b>	<b>166</b>	<b>153</b>	<b>6.6%</b>	<b>0.1</b>	<b>3.0</b>
丸亀市	953	98.7%	21	2.2%	931	97.7%	97	58	6.1%	0.1	4.4
坂出市	396	96.8%	7	1.8%	389	98.2%	13	34	8.6%	0.0	1.9
善通寺市	247	99.6%	5	2.0%	241	97.6%	13	3	1.2%	0.1	2.2
綾川町	164	94.3%	0	0.0%	164	100.0%	0	15	9.1%	0.0	—
宇多津町	203	99.0%	6	3.0%	197	97.0%	11	7	3.4%	0.1	1.8
琴平町	52	91.2%	1	1.9%	49	94.2%	2	4	7.7%	0.0	0.7
多度津町	150	93.8%	1	0.7%	149	99.3%	4	11	7.3%	0.0	4.0
まんのう町	162	97.0%	7	4.3%	151	93.2%	26	21	13.0%	0.2	2.4
<b>西讃保健所</b>	<b>930</b>	<b>99.8%</b>	<b>13</b>	<b>1.4%</b>	<b>917</b>	<b>98.6%</b>	<b>32</b>	<b>22</b>	<b>2.4%</b>	<b>0.0</b>	<b>2.5</b>
観音寺市	479	100.0%	5	1.0%	474	99.0%	6	8	1.7%	0.0	1.2
三豊市	451	99.6%	8	1.8%	443	98.2%	26	14	3.1%	0.1	3.3
<b>高松市保健所</b>	<b>3,640</b>	<b>91.7%</b>	<b>57</b>	<b>1.6%</b>	<b>3,583</b>	<b>98.4%</b>	<b>158</b>	<b>260</b>	<b>7.1%</b>	<b>0.0</b>	<b>2.8</b>

※善通寺市と琴平町は医療機関へ委託している。

資料15-2 3歳児歯科健康診査の結果割合

市 町	受診者数	(受診率)	未処置の う触のある者	(割合)	d f 歯が ない者	(割合)	d f 歯 総本数	不正咬合 のある者	(割合)	平均 d f 歯数 ①	平均 d f 歯数 ②
<b>香川県計</b> (県計前年値)	<b>7,641</b> 7,850	<b>92.1%</b> 90.4%	<b>1,844</b> 1,773	<b>24.1%</b> 22.6%	<b>5,649</b> 5,952	<b>73.9%</b> 75.8%	<b>6,774</b> 6,803	<b>789</b> 844	<b>10.3%</b> 10.8%	<b>0.89</b> 0.87	<b>3.40</b> 3.58
<b>東讃保健所</b>	<b>777</b>	<b>94.9%</b>	<b>184</b>	<b>23.7%</b>	<b>583</b>	<b>75.0%</b>	<b>681</b>	<b>82</b>	<b>10.6%</b>	<b>0.88</b>	<b>3.51</b>
さぬき市	344	94.0%	104	30.2%	240	69.8%	390	55	16.0%	1.13	3.75
東かがわ市	171	97.2%	31	18.1%	134	78.4%	122	17	9.9%	0.71	3.30
三木町	239	94.5%	45	18.8%	194	81.2%	140	10	4.2%	0.59	3.11
直島町	23	95.8%	4	17.4%	15	65.2%	29	0	0.0%	1.26	3.63
<b>小豆保健所</b>	<b>154</b>	<b>85.6%</b>	<b>28</b>	<b>18.2%</b>	<b>123</b>	<b>79.9%</b>	<b>144</b>	<b>11</b>	<b>7.1%</b>	<b>0.94</b>	<b>4.65</b>
土庄町	73	78.5%	22	30.1%	51	69.9%	115	3	4.1%	1.58	5.23
小豆島町	81	93.1%	6	7.4%	72	88.9%	29	8	9.9%	0.36	3.22
<b>中讃保健所</b>	<b>2,315</b>	<b>95.2%</b>	<b>517</b>	<b>22.3%</b>	<b>1,663</b>	<b>71.8%</b>	<b>2,300</b>	<b>235</b>	<b>10.2%</b>	<b>0.99</b>	<b>3.53</b>
丸亀市	949	95.1%	232	24.4%	639	67.3%	1,018	114	12.0%	1.07	3.28
坂出市	373	92.8%	60	16.1%	313	83.9%	220	35	9.4%	0.59	3.67
善通寺市	280	98.9%	80	28.6%	193	68.9%	300	17	6.1%	1.07	3.45
綾川町	144	91.7%	8	5.6%	124	86.1%	75	3	2.1%	0.52	3.75
宇多津町	190	99.5%	28	14.7%	142	74.7%	174	20	10.5%	0.92	3.63
琴平町	54	81.8%	20	37.0%	32	59.3%	90	5	9.3%	1.67	4.09
多度津町	165	96.5%	40	24.2%	113	68.5%	199	22	13.3%	1.21	3.83
まんのう町	160	98.2%	49	30.6%	107	66.9%	224	19	11.9%	1.40	4.23
<b>西讃保健所</b>	<b>981</b>	<b>98.3%</b>	<b>298</b>	<b>30.4%</b>	<b>683</b>	<b>69.6%</b>	<b>935</b>	<b>76</b>	<b>7.7%</b>	<b>0.95</b>	<b>3.14</b>
観音寺市	494	98.0%	152	30.8%	342	69.2%	454	31	6.3%	0.92	2.99
三豊市	487	98.6%	146	30.0%	341	70.0%	481	45	9.2%	0.99	3.29
<b>高松市保健所</b>	<b>3,414</b>	<b>88.2%</b>	<b>817</b>	<b>23.9%</b>	<b>2,597</b>	<b>76.1%</b>	<b>2,714</b>	<b>385</b>	<b>11.3%</b>	<b>0.79</b>	<b>3.32</b>

※善通寺市と琴平町は医療機関へ委託している。

\* d f 歯がない者とは、未処置及び処置済みむし歯のどちらもない者である。  
d f 歯総本数とは、未処置及び処置済みむし歯の延べ合計数である。

資料15-3 幼児歯科健康診査（集団健診）の結果割合

市 町	受診者数	(受診率)	未処置の う触のある者	(割合)	d f 歯が ない者	(割合)	d f 歯 総本数	不正咬合 のある者	(割合)	平均 d f 歯数 ①	平均 d f 歯数 ②
合 計	1734	31.1%	79	4.6%	1,580	91.1%	249	199	11.5%	0.14	1.62
さぬき市	0	-	0	-	0	-	0	0	-	-	-
東かがわ市	0	-	0	-	0	-	0	0	-	-	-
三木町	0	-	0	-	0	-	0	0	-	-	-
直島町	34	85.0%	3	8.8%	31	91.2%	13	0	-	0.38	4.33
土庄町	91	92.9%	10	11.0%	81	89.0%	24	4	4.4%	0.26	2.40
小豆島町	64	72.7%	10	15.6%	54	84.4%	21	12	18.8%	0.33	2.10
丸亀市	0	-	0	-	0	-	0	0	-	-	-
坂出市	293	76.1%	14	4.8%	229	78.2%	33	24	8.2%	-	-
善通寺市	0	-	0	-	0	-	0	0	-	-	-
綾川町	159	86.9%	0	-	159	100.0%	0	13	8.2%	0.00	#DIV/0!
宇多津町	0	-	0	-	0	-	0	0	-	-	-
琴平町	0	-	0	-	0	-	0	0	-	-	-
多度津町	0	-	0	-	0	-	0	0	-	-	-
まんのう町	130	97.7%	14	10.8%	114	87.7%	37	11	8.5%	0.28	2.31
観音寺市	0	-	0	-	0	-	0	0	-	-	-
三豊市	0	-	0	-	0	-	0	0	-	-	-
高松市	963	20.7%	28	2.9%	912	94.7%	121	135	14.0%	0.13	2.37

表15-4 幼児歯科健康診査（医療機関委託）の受診状況

市 町	受診票交付 数	延受診者数	(受診率)	対象
さぬき市	303	137	45.2%	2歳児
東かがわ市	201	88	43.8%	2歳児
三豊市	526	270	51.3%	2歳6か月児

疾病や事故の未然防止

1. 疾病・事故の既往

表16-1 健康診査時間診事項 一疾病・事故の既往状況 (1歳6か月児)

市 町	麻しん 既往	(割合)	水痘 既往	(割合)	流行性耳下 腺炎既往	(割合)	風しん 既往	(割合)	百日咳 既往	(割合)	事 故 既往	(割合)
<b>香川県計</b>	<b>2</b>	<b>0.0%</b>	<b>559</b>	<b>7.2%</b>	<b>6</b>	<b>0.1%</b>	<b>3</b>	<b>0.0%</b>	<b>3</b>	<b>0.0%</b>	<b>792</b>	<b>10.2%</b>
(県計前年値)	5	0.1%	655	8.3%	13	0.2%	5	0.1%	3	0.0%	852	10.8%
<b>東讃保健所</b>	<b>0</b>	<b>0.0%</b>	<b>37</b>	<b>5.5%</b>	<b>0</b>	<b>0.0%</b>	<b>1</b>	<b>0.1%</b>	<b>0</b>	<b>0.0%</b>	<b>125</b>	<b>18.6%</b>
さぬき市	0	0.0%	22	7.7%	0	0.0%	1	0.4%	0	0.0%	108	38.0%
東かがわ市	0	0.0%	15	9.1%	0	0.0%	0	0.0%	0	0.0%	17	10.3%
三木町	0	0.0%	0	0.0%	0	0.0%	0	0.0%	0	0.0%	0	0.0%
直島町	0	0.0%	0	0.0%	0	0.0%	0	0.0%	0	0.0%	0	0.0%
<b>小豆保健所</b>	<b>0</b>	<b>0.0%</b>	<b>4</b>	<b>2.5%</b>	<b>1</b>	<b>0.6%</b>	<b>0</b>	<b>0.0%</b>	<b>0</b>	<b>0.0%</b>	<b>6</b>	<b>3.8%</b>
土庄町	0	0.0%	3	3.9%	0	0.0%	0	0.0%	0	0.0%	4	5.2%
小豆島町	0	0.0%	1	1.2%	1	1.2%	0	0.0%	0	0.0%	2	2.4%
<b>中讃保健所</b>	<b>0</b>	<b>0.0%</b>	<b>195</b>	<b>8.2%</b>	<b>1</b>	<b>0.0%</b>	<b>2</b>	<b>0.1%</b>	<b>1</b>	<b>0.0%</b>	<b>124</b>	<b>5.2%</b>
丸亀市	0	0.0%	85	8.9%	0	0.0%	1	0.1%	0	0.0%	87	9.1%
坂出市	0	0.0%	0	0.0%	0	0.0%	0	0.0%	0	0.0%	0	0.0%
善通寺市	0	0.0%	33	12.0%	0	0.0%	0	0.0%	0	0.0%	15	5.4%
綾川町	0	0.0%	12	7.3%	1	0.6%	0	0.0%	0	0.0%	7	4.2%
宇多津町	0	0.0%	6	3.0%	0	0.0%	0	0.0%	0	0.0%	6	3.0%
琴平町	0	0.0%	0	0.0%	0	0.0%	0	0.0%	0	0.0%	0	0.0%
多度津町	0	0.0%	13	8.7%	0	0.0%	0	0.0%	0	0.0%	4	2.7%
まんのう町	0	0.0%	46	25.0%	0	0.0%	1	0.5%	1	0.5%	5	2.7%
<b>西讃保健所</b>	<b>0</b>	<b>0.0%</b>	<b>37</b>	<b>4.0%</b>	<b>0</b>	<b>0.0%</b>	<b>0</b>	<b>0.0%</b>	<b>0</b>	<b>0.0%</b>	<b>167</b>	<b>18.0%</b>
観音寺市	0	0.0%	37	7.7%	0	0.0%	0	0.0%	0	0.0%	167	34.9%
三豊市	0	0.0%	0	0.0%	0	0.0%	0	0.0%	0	0.0%	0	0.0%
<b>高松市保健所</b>	<b>2</b>	<b>0.1%</b>	<b>286</b>	<b>7.8%</b>	<b>4</b>	<b>0.1%</b>	<b>0</b>	<b>0.0%</b>	<b>2</b>	<b>0.1%</b>	<b>370</b>	<b>10.2%</b>

\* 各疾患の既往数は、医師の診断を受けたか、若しくは保護者が明らかにその疾患であると考えている児の数である。  
事故の既往数は、転倒、打撲、切傷、誤飲、溺水、交通事故などにより医療機関を受診した児の数である。

表16-2 健康診査時間診事項 一疾病・事故の既往状況 (3歳児)

市 町	麻しん 既往	(割合)	水痘 既往	(割合)	流行性耳下 腺炎既往	(割合)	風しん 既往	(割合)	百日咳 既往	(割合)	事 故 既往	(割合)
<b>香川県計</b>	<b>14</b>	<b>0.2%</b>	<b>1,866</b>	<b>24.1%</b>	<b>72</b>	<b>0.9%</b>	<b>6</b>	<b>0.1%</b>	<b>16</b>	<b>0.2%</b>	<b>965</b>	<b>12.4%</b>
(県計前年値)	12	0.2%	2,147	27.0%	269	3.4%	10	0.1%	21	0.3%	910	11.5%
<b>東讃保健所</b>	<b>2</b>	<b>0.3%</b>	<b>196</b>	<b>25.2%</b>	<b>7</b>	<b>0.9%</b>	<b>2</b>	<b>0.3%</b>	<b>1</b>	<b>0.1%</b>	<b>150</b>	<b>19.3%</b>
さぬき市	2	0.6%	134	39.0%	6	1.7%	2	0.6%	0	0.0%	137	39.8%
東かがわ市	0	0.0%	58	33.9%	1	0.6%	0	0.0%	1	0.6%	10	5.8%
三木町	0	0.0%	0	0.0%	0	0.0%	0	0.0%	0	0.0%	0	0.0%
直島町	0	0.0%	4	17.4%	0	0.0%	0	0.0%	0	0.0%	3	13.0%
<b>小豆保健所</b>	<b>0</b>	<b>0.0%</b>	<b>10</b>	<b>6.5%</b>	<b>2</b>	<b>1.3%</b>	<b>0</b>	<b>0.0%</b>	<b>1</b>	<b>0.6%</b>	<b>15</b>	<b>9.7%</b>
土庄町	0	0.0%	4	5.5%	0	0.0%	0	0.0%	1	1.4%	12	16.4%
小豆島町	0	0.0%	6	7.4%	2	2.5%	0	0.0%	0	0.0%	3	3.7%
<b>中讃保健所</b>	<b>8</b>	<b>0.3%</b>	<b>610</b>	<b>25.2%</b>	<b>18</b>	<b>0.7%</b>	<b>4</b>	<b>0.2%</b>	<b>7</b>	<b>0.3%</b>	<b>225</b>	<b>9.3%</b>
丸亀市	0	0.0%	289	30.5%	15	1.6%	1	0.1%	2	0.2%	144	15.2%
坂出市	0	0.0%	4	1.1%	0	0.0%	0	0.0%	0	0.0%	3	0.8%
善通寺市	8	2.4%	106	31.2%	2	0.6%	2	0.6%	0	0.0%	40	11.8%
綾川町	0	0.0%	53	36.6%	0	0.0%	1	0.7%	0	0.0%	10	6.9%
宇多津町	0	0.0%	28	14.7%	0	0.0%	0	0.0%	0	0.0%	7	3.7%
琴平町	0	0.0%	0	0.0%	0	0.0%	0	0.0%	0	0.0%	0	0.0%
多度津町	0	0.0%	52	31.5%	0	0.0%	0	0.0%	1	0.6%	16	9.7%
まんのう町	0	0.0%	78	42.4%	1	0.5%	0	0.0%	4	2.2%	5	2.7%
<b>西讃保健所</b>	<b>0</b>	<b>0.0%</b>	<b>119</b>	<b>12.1%</b>	<b>10</b>	<b>1.0%</b>	<b>0</b>	<b>0.0%</b>	<b>0</b>	<b>0.0%</b>	<b>174</b>	<b>17.7%</b>
観音寺市	0	0.0%	119	24.1%	10	2.0%	0	0.0%	0	0.0%	174	35.2%
三豊市	0	0.0%	0	0.0%	0	0.0%	0	0.0%	0	0.0%	0	0.0%
<b>高松市保健所</b>	<b>4</b>	<b>0.1%</b>	<b>931</b>	<b>27.2%</b>	<b>35</b>	<b>1.0%</b>	<b>0</b>	<b>0.0%</b>	<b>7</b>	<b>0.2%</b>	<b>401</b>	<b>11.7%</b>

保健所に係る報告  
東讃保健所に係る報告

1 訪問指導

区分	被訪問 実人員	(被訪問率)	被訪問 延件数	(一人当たり 訪問回数)	職 種 別 件 数				
					医師	保健師	助産婦	栄養士	その他
管内計	7	—	13	1.86	0	13	0	0	0
妊婦	0	(0.00%)	0	0.00	0	0	0	0	0
産婦	2	(0.31%)	5	2.50	0	5	0	0	0
新生児	0	(0.00%)	0	0.00	0	0	0	0	0
未熟児	1	(0.16%)	2	2.00	0	2	0	0	0
乳児	1	(0.16%)	3	3.00	0	3	0	0	0
幼児	0	(0.00%)	0	0.00	0	0	0	0	0
障害児	0	(0.00%)	0	0.00	0	0	0	0	0
在宅長期療養児	3	(0.02%)	3	1.00	0	3	0	0	0
その他	0	—	0	0.00	0	0	0	0	0

2 保健指導

区分	被指導 実人員	(指導率)	被指導 延件数	(一人当たり 指導回数)	相談日		相談日 開設日数
					相談日 実施分	随時面接 実施分	
管内計	222	—	222	1.00	222	0	0
妊婦	0	(0.00%)	0	0.00	0	0	0
産婦	111	(17.05%)	111	1.00	111	0	0
未熟児	0	(0.00%)	0	0.00	0	0	0
乳児	22	(3.61%)	22	1.00	22	0	0
幼児	89	(2.46%)	89	1.00	89	0	0
思春期	0	(0.00%)	0	0.00	0	0	0
障害児	0	(0.00%)	0	0.00	0	0	0
在宅長期療養児	0	(0.00%)	0	0.00	0	0	0
女性の健康相談	0	(0.00%)	0	0.00	0	0	0
その他	0	—	0	0.00	0	0	0

区分	電話相談 延件数
管内計	16
妊婦	0
産婦	2
未熟児	0
乳児	0
幼児	0
思春期	0
障害児	0
在宅長期療養児	1
女性の健康相談	0
その他	13
不詳	0

3 健康教育

区分	開催回数	延 参 加 者 数					1回当たり参加者
		児	本人・保護者	再掲父等男性	その他	計	
管内計	2	0	0	0	971	971	485.50
未熟児学級	0	0	0	0	0	0	0.00
長期療養字学級	0	0	0	0	0	0	0.00
思春期・未婚女性学級	2	0	0	0	971	971	485.50
婚前・新婚学級	0	0	0	0	0	0	0.00
両(母)親学級	0	0	0	0	0	0	0.00
育児学級	0	0	0	0	0	0	0.00
女性の健康教育	0	0	0	0	0	0	0.00
その他	0	0	0	0	0	0	0.00

保健所に係る報告  
中讃保健所に係る報告

1 訪問指導

区分	被訪問 実人員	(被訪問率)	被訪問 延件数	(一人当たり 訪問回数)	職 種 別 件 数				
					医師	保健師	助産婦	栄養士	その他
管内計	36	—	41	1.14	0	41	0	0	0
妊婦	0	(0.00%)	0	0.00	0	0	0	0	0
産婦	5	(0.21%)	5	1.00	0	5	0	0	0
新生児	0	(0.00%)	0	0.00	0	0	0	0	0
未熟児	0	(0.00%)	0	0.00	0	0	0	0	0
乳児	1	(0.04%)	1	1.00	0	1	0	0	0
幼児	6	(0.05%)	6	1.00	0	6	0	0	0
障害児	1	(0.00%)	1	1.00	0	1	0	0	0
在宅長期療養児	19	(0.04%)	22	1.16	0	22	0	0	0
その他	4	—	6	1.50	0	6	0	0	0

2 保健指導

区分	被指導 実人員	(指導率)	被指導 延件数	(一人当たり 指導回数)	相談日		相談日 開設日数
					相談日 実施分	随時面接 実施分	
管内計	122	—	335	2.75	0	335	0
妊婦	2	(0.09%)	2	1.00	0	2	0
産婦	0	(0.00%)	0	0.00	0	0	0
未熟児	0	(0.00%)	0	0.00	0	0	0
乳児	0	(0.00%)	0	0.00	0	0	0
幼児	2	(0.02%)	2	1.00	0	2	0
思春期	0	(0.00%)	0	0.00	0	0	0
障害児	0	(0.00%)	0	0.00	0	0	0
在宅長期療養児	42	(0.08%)	44	1.05	0	44	0
女性の健康相談	76	(0.07%)	287	3.78	0	287	0
その他	0	—	0	0.00	0	0	0

区分	電話相談 延件数
管内計	59
妊婦	0
産婦	3
未熟児	0
乳児	2
幼児	0
思春期	0
障害児	0
在宅長期療養児	26
女性の健康相談	28
その他	0
不詳	0

3 健康教育

区分	開催回数	延 参 加 者 数					1回当たり参加者
		児	本人・保護者	再掲父等男性	その他	計	
管内計	1	0	0	0	177	177	177.00
未熟児学級	0	0	0	0	0	0	0.00
長期療養学級	0	0	0	0	0	0	0.00
思春期・未婚女性学級	1	0	0	0	177	177	177.00
婚前・新婚学級	0	0	0	0	0	0	0.00
両(母)親学級	0	0	0	0	0	0	0.00
育児学級	0	0	0	0	0	0	0.00
女性の健康教育	0	0	0	0	0	0	0.00
その他	0	0	0	0	0	0	0.00

保健所に係る報告  
西讃保健所に係る報告

1 訪問指導

区分	被訪問 実人員	(被訪問率)	被訪問 延件数	(一人当たり 訪問回数)	職 種 別 件 数				
					医師	保健師	助産婦	栄養士	その他
管内計	11	—	20	1.82	0	20	0	0	0
妊婦	0	(0.00%)	0	0.00	0	0	0	0	0
産婦	1	(0.11%)	1	1.00	0	1	0	0	0
新生児	0	(0.00%)	0	0.00	0	0	0	0	0
未熟児	0	(0.00%)	0	0.00	0	0	0	0	0
乳児	3	(0.33%)	12	4.00	0	12	0	0	0
幼児	0	(0.00%)	0	0.00	0	0	0	0	0
障害児	1	(0.00%)	1	1.00	0	1	0	0	0
在宅長期療養児	6	(0.03%)	6	1.00	0	6	0	0	0
その他	0	—	0	0.00	0	0	0	0	0

2 保健指導

区分	被指導 実人員	(指導率)	被指導 延件数	(一人当たり 指導回数)	相談日		相談日 開設日数
					相談日 実施分	随時面接 実施分	
管内計	10	—	10	1.00	0	10	0
妊婦	0	(0.00%)	0	0.00	0	0	0
産婦	0	(0.00%)	0	0.00	0	0	0
未熟児	0	(0.00%)	0	0.00	0	0	0
乳児	0	(0.00%)	0	0.00	0	0	0
幼児	0	(0.00%)	0	0.00	0	0	0
思春期	0	(0.00%)	0	0.00	0	0	0
障害児	0	(0.00%)	0	0.00	0	0	0
在宅長期療養児	5	(0.02%)	5	1.00	0	5	0
女性の健康相談	5	(0.01%)	5	1.00	0	5	0
その他	0	—	0	0.00	0	0	0

区分	電話相談 延件数
管内計	19
妊婦	0
産婦	0
未熟児	0
乳児	0
幼児	2
思春期	3
障害児	0
在宅長期療養児	6
女性の健康相談	4
その他	4
不詳	0

3 健康教育

区分	開催回数	延 参 加 者 数					1回当たり参加者
		児	本人・保護者	再掲父等男性	その他	計	
管内計	0	0	0	0	0	0	0.00
未熟児学級	0	0	0	0	0	0	0.00
長期療養字学級	0	0	0	0	0	0	0.00
思春期・未婚女性学級	0	0	0	0	0	0	0.00
婚前・新婚学級	0	0	0	0	0	0	0.00
両(母)親学級	0	0	0	0	0	0	0.00
育児学級	0	0	0	0	0	0	0.00
女性の健康相談	0	0	0	0	0	0	0.00
その他	0	0	0	0	0	0	0.00

保健所に係る報告  
小豆保健所に係る報告

1 訪問指導

区分	被訪問 実人員	(被訪問率)	被訪問 延件数	(一人当たり 訪問回数)	職 種 別 件 数				
					医師	保健婦(師)	助産婦	栄養士	その他
管内計	4	—	11	2.75	0	11	0	0	0
妊婦	0	(0.00%)	0	0.00	0	0	0	0	0
産婦	0	(0.00%)	0	0.00	0	0	0	0	0
新生児	0	(0.00%)	0	0.00	0	0	0	0	0
未熟児	0	(0.00%)	0	0.00	0	0	0	0	0
乳児	0	(0.00%)	0	0.00	0	0	0	0	0
幼児	1	(0.11%)	1	1.00	0	1	0	0	0
障害児	0	(0.00%)	0	0.00	0	0	0	0	0
在宅長期療養児	1	(0.02%)	1	1.00	0	1	0	0	0
その他	2	—	9	4.50	0	9	0	0	0

2 保健指導

区分	被指導 実人員	(指導率)	被指導 延件数	(一人当たり 指導回数)	相談日		相談日 開設日数
					相談日 実施分	随時面接 実施分	
管内計	8	—	28	3.50	0	28	0
妊婦	0	(0.00%)	0	0.00	0	0	0
産婦	0	(0.00%)	0	0.00	0	0	0
未熟児	0	(0.00%)	0	0.00	0	0	0
乳児	0	(0.00%)	0	0.00	0	0	0
幼児	7	(0.80%)	20	2.86	0	20	0
思春期	0	(0.00%)	0	0.00	0	0	0
障害児	0	(0.00%)	0	0.00	0	0	0
在宅長期療養児	0	(0.00%)	0	0.00	0	0	0
女性の健康相談	0	(0.00%)	0	0.00	0	0	0
その他	1	—	8	8.00	0	8	0

区分	電話相談 延件数
管内計	1
妊婦	0
産婦	0
未熟児	0
乳児	0
幼児	0
思春期	0
障害児	0
在宅長期療養児	1
女性の健康相談	0
その他	0
不詳	0

3 健康教育

区分	開催回数	延 参 加 者 数					1回当たり参加者
		児	本人・保護者	再掲父等男性	その他	計	
管内計	1	0	8	0	14	22	22.00
未熟児学級	0	0	0	0	0	0	0.00
長期療養学級	0	0	0	0	0	0	0.00
思春期・未婚女性学級	0	0	0	0	0	0	0.00
婚前・新婚学級	0	0	0	0	0	0	0.00
両(母)親学級	0	0	0	0	0	0	0.00
育児学級	0	0	0	0	0	0	0.00
女性の健康相談	1	0	8	0	14	22	22.00
その他	0	0	0	0	0	0	0.00



人口 (人口:平成26年香川県人口移動調査(統計調査課)の数値を使用。平成26年10月1日現在)

区分	総人口	0～4歳	5～9歳	10～14歳	15～19歳	20～24歳	25～29歳	30～34歳	35～39歳	40～44歳	45～49歳	出生数
香川県	980,936	40,734	41,280	45,361	45,977	39,626	40,766	50,976	63,139	70,129	58,021	7,775
東讃保健所	113,508	3,622	4,124	5,081	5,282	4,447	4,267	5,108	6,380	7,412	6,428	609
さぬき市	50,713	1,584	1,808	2,285	2,441	2,157	1,925	2,214	2,757	3,304	2,894	258
東かがわ市	31,576	824	977	1,287	1,366	1,005	858	1,212	1,545	1,991	1,803	138
三木町	28,044	1,116	1,229	1,398	1,346	1,168	1,299	1,508	1,865	1,939	1,564	190
直島町	3,175	98	110	111	129	117	185	174	213	178	167	23
小豆保健所	29,301	870	955	1,038	1,224	656	787	1,184	1,449	1,644	1,570	146
土庄町	14,131	433	480	509	604	334	359	604	751	756	758	71
小豆島町	15,170	437	475	529	620	322	428	580	698	888	812	75
中讃保健所	290,244	12,176	12,543	13,690	13,909	12,332	12,345	15,290	18,853	20,586	16,454	2,309
丸亀市	110,416	5,100	5,048	5,566	5,508	4,477	4,617	6,221	7,441	8,267	6,446	943
坂出市	53,484	1,961	2,113	2,299	2,409	1,998	2,029	2,475	3,359	3,736	3,010	356
善通寺市	32,946	1,385	1,419	1,444	1,540	2,122	1,705	1,765	2,124	2,166	1,730	296
綾川町	23,782	791	911	1,122	1,161	924	799	1,085	1,414	1,487	1,317	147
宇多津町	18,811	1,007	1,011	1,061	984	908	1,177	1,329	1,568	1,665	1,271	209
琴平町	9,335	291	318	369	460	325	237	397	458	578	559	46
多度津町	23,007	876	988	1,085	1,034	979	1,112	1,157	1,464	1,641	1,229	180
まんのう町	18,463	765	735	744	813	599	669	861	1,025	1,046	892	132
西讃保健所	127,125	4,807	4,994	5,726	6,284	4,905	4,686	6,148	7,612	8,108	7,046	900
観音寺市	60,963	2,419	2,406	2,739	2,996	2,355	2,355	3,151	3,691	3,986	3,565	472
三豊市	66,162	2,388	2,588	2,987	3,288	2,550	2,331	2,997	3,921	4,122	3,481	428
高松市保健所	420,758	19,259	18,664	19,826	19,278	17,286	18,681	23,246	28,845	32,379	26,523	3,811



人口(男)

区分	総人口	0～4歳	5～9歳	10～14歳	15～19歳	20～24歳	25～29歳	30～34歳	35～39歳	40～44歳	45～49歳
香川県	473,169	20,985	20,985	23,362	23,457	20,830	20,481	25,374	31,445	35,002	28,651
東讃保健所	54,336	1,865	2,045	2,638	2,760	2,319	2,143	2,585	3,183	3,679	3,160
さぬき市	24,343	798	898	1,199	1,272	1,155	1,001	1,136	1,379	1,670	1,420
東かがわ市	14,975	436	478	676	736	525	431	609	774	981	877
三木町	13,369	578	616	705	674	560	601	743	908	940	767
直島町	1,649	53	53	58	78	79	110	97	122	88	96
小豆保健所	13,739	457	509	552	617	370	361	608	736	827	749
土庄町	6,573	213	254	280	293	176	162	314	379	374	355
小豆島町	7,166	244	255	272	324	194	199	294	357	453	394
中讃保健所	140,369	6,277	6,409	7,106	7,089	6,557	6,420	7,795	9,533	10,296	8,175
丸亀市	53,519	2,611	2,572	2,842	2,789	2,355	2,277	3,150	3,711	4,100	3,149
坂出市	25,494	995	1,086	1,214	1,234	1,051	1,045	1,221	1,690	1,840	1,524
善通寺市	16,247	709	731	752	868	1,212	951	915	1,095	1,124	877
綾川町	11,409	411	461	614	564	493	389	531	728	754	657
宇多津町	9,235	510	504	525	476	436	634	683	792	816	626
琴平町	4,267	165	158	194	224	159	112	199	223	283	282
多度津町	11,385	469	498	579	523	557	672	650	771	830	614
まんのう町	8,813	407	399	386	411	294	340	446	523	549	446
西讃保健所	60,714	2,484	2,546	2,919	3,226	2,538	2,353	3,075	3,824	4,109	3,528
観音寺市	29,201	1,258	1,255	1,405	1,528	1,216	1,171	1,585	1,872	1,982	1,802
三豊市	31,513	1,226	1,291	1,514	1,698	1,322	1,182	1,490	1,952	2,127	1,726
高松市保健所	204,011	9,902	9,476	10,147	9,765	9,046	9,204	11,311	14,169	16,091	13,039

人口(女)

区分	総人口	0～4歳	5～9歳	10～14歳	15～19歳	20～24歳	25～29歳	30～34歳	35～39歳	40～44歳	45～49歳
香川県	507,767	19,749	20,295	21,999	22,520	18,796	20,285	25,602	31,694	35,127	29,370
東讃保健所	59,172	1,757	2,079	2,443	2,522	2,128	2,124	2,523	3,197	3,733	3,268
さぬき市	26,370	786	910	1,086	1,169	1,002	924	1,078	1,378	1,634	1,474
東かがわ市	16,601	388	499	611	630	480	427	603	771	1,010	926
三木町	14,675	538	613	693	672	608	698	765	957	999	797
直島町	1,526	45	57	53	51	38	75	77	91	90	71
小豆保健所	15,562	413	446	486	607	286	426	576	713	817	821
土庄町	7,558	220	226	229	311	158	197	290	372	382	403
小豆島町	8,004	193	220	257	296	128	229	286	341	435	418
中讃保健所	149,875	5,899	6,134	6,584	6,820	5,775	5,925	7,495	9,320	10,290	8,279
丸亀市	56,897	2,489	2,476	2,724	2,719	2,122	2,340	3,071	3,730	4,167	3,297
坂出市	27,990	966	1,027	1,085	1,175	947	984	1,254	1,669	1,896	1,486
善通寺市	16,699	676	688	692	672	910	754	850	1,029	1,042	853
綾川町	12,373	380	450	508	597	431	410	554	686	733	660
宇多津町	9,576	497	507	536	508	472	543	646	776	849	645
琴平町	5,068	126	160	175	236	166	125	198	235	295	277
多度津町	11,622	407	490	506	511	422	440	507	693	811	615
まんのう町	9,650	358	336	358	402	305	329	415	502	497	446
西讃保健所	66,411	2,323	2,448	2,807	3,058	2,367	2,333	3,073	3,788	3,999	3,518
観音寺市	31,762	1,161	1,151	1,334	1,468	1,139	1,184	1,566	1,819	2,004	1,763
三豊市	34,649	1,162	1,297	1,473	1,590	1,228	1,149	1,507	1,969	1,995	1,755
高松市保健所	216,747	9,357	9,188	9,679	9,513	8,240	9,477	11,935	14,676	16,288	13,484

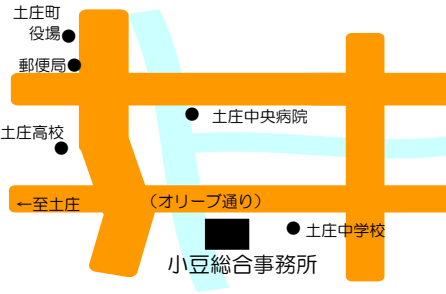
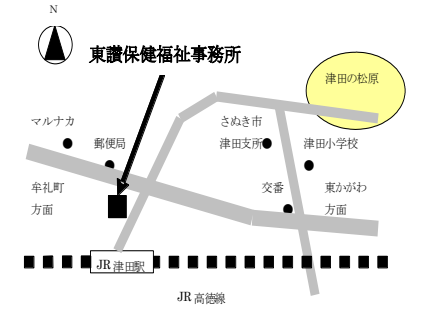
保健所母子保健主管課一覧

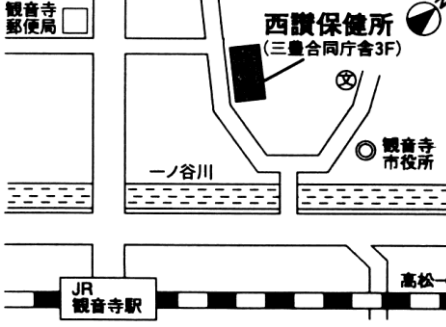
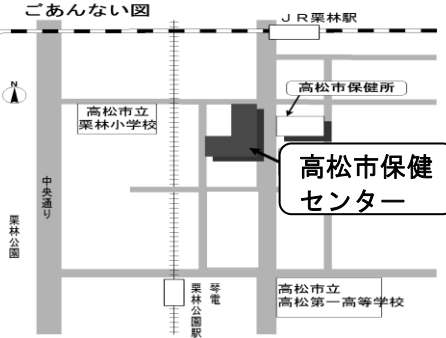
保健所名	課名	所在地	電話番号	案内図
小豆総合事務所 (小豆保健所)	保健福祉課	〒761-4121 小豆郡土庄町 瀧崎甲2079-5	0879(62)1373	
東讃保健福祉事務所 (東讃保健所)	保健対策課	〒769-2401 さぬき市津田町 津田930-2	0879(29)8264	
中讃保健福祉事務所 (中讃保健所)	保健対策第二課	〒763-0082 丸亀市土器町 東八丁目526	0877(24)9963	
西讃保健福祉事務所 (西讃保健所)	保健対策課	〒768-0067 観音寺市坂本町 七丁目3番18号	0875(25)2052	
高松市保健所	保健センター	〒760-0074 高松市桜町 一丁目9番12号	087(839)2363	

## 市町母子保健主管課一覧

平成28年1月1日現在

HC	市町名	母子保健関係窓口	電話番号	FAX番号	備考
東 讚	さぬき市	国保・健康課	0879-52-2518	0879-52-4727	
	東かがわ市	保健課	0879-26-1229	0879-26-1339	
	三木町	まんでがん子ども課	087-891-3322	087-898-1944	
	直島町	住民福祉課	087-892-3400	087-892-3888	
小 豆	土庄町	健康増進課 保健センター	0879-62-1234	0879-62-1235	
	小豆島町	健康づくり福祉課	0879-82-7038	0879-82-5037	
中 讚	丸亀市	健康課	0877-24-8806	0877-24-8830	
	坂出市	けんこう課	0877-44-5006	0877-44-5068	
	善通寺市	子ども課	0877-63-6365	0877-63-6372	
	宇多津町	健康増進課 保健センター	0877-49-8008	0877-49-8837	
	綾川町	健康福祉課	087-876-2525	087-876-3362	
	琴平町	健康推進課	0877-75-6723	0877-75-6724	
	多度津町	福祉保健課 保健センター	0877-32-8500	0877-32-8506	
	まんのう町	健康増進課	0877-73-0126	0877-79-3276	
西 讚	観音寺市	健康増進課	0875-23-3964	0875-25-5900	
	三豊市	子育て支援課	0875-73-3016	0875-73-3023	
	高松市	保健センター	087-839-2363	087-839-2367	

# かがわの母子保健

平成28年3月発行

編集・発行

香川県健康福祉部子育て支援課  
母子保健グループ

香川県高松市番町4-1-10  
TEL 087-832-3285