

かがわの母子保健



© イラスト：池原昭治

令和8年3月

香川県健康福祉部子ども政策推進局子ども家庭課

利 用 上 の 注 意

1 用語の説明

- ・ 出 産 …………… 出生と死産をあわせたもの
- ・ 低出生体重児 …………… 2,500g 未満の出生児
- ・ 乳児死亡 …………… 生後1年未満の死亡
- ・ 新生児死亡 …………… 生後4週未満の死亡
- ・ 早期新生児死亡 …………… 生後1週未満の死亡
- ・ 死産 …………… 妊娠満 12 週(妊娠第4月)以後の死児の出産
- ・ 人工死産 …………… 胎児の母体内生存が確実であるときに、人工的処置(胎児又は付属物に対する措置及び陣痛促進剤の使用)を加えたことにより死産に至った場合をいう。人工妊娠中絶のうち妊娠 12 週以降 22 週未満のもの。
- ・ 自然死産 …………… 人工死産以外のものをいう。人工的処置を加えた場合でも、(1)胎児を出生させることを目的とした場合 (2)母体内の胎児が生死不明か、又は死亡している場合は自然死としている。
- ・ 周産期死亡 …………… 妊娠満 22 週以後の死産と早期新生児死亡をあわせたもの

2 統計表中の各比率の算出は、次のとおりである。

- ・ 出生率 = $\frac{\text{出生数}}{\text{人口}} \times 1,000$
- ・ 合計特殊出生率 = $\left\{ \frac{\text{母の年齢別出生数}}{\text{年齢別女子人口}} \right\}$ 15 歳から 49 歳までの合計
- ・ 乳児死亡率 = $\frac{\text{乳児死亡数}}{\text{出生数}} \times 1,000$
- ・ 新生児死亡率 = $\frac{\text{新生児死亡数}}{\text{出生数}} \times 1,000$
- ・ 周産期死亡率 = $\frac{\text{周産期死亡数(妊娠満 22 週以後の死産+早期新生児死亡)}}{\text{出産数(出生数+妊娠満 22 週以後の死産数)}} \times 1,000$
- ・ 妊産婦死亡率 = $\frac{\text{妊産婦死亡数}}{\text{出生数}} \times 1,000$
- ・ 死産率 = $\frac{\text{死産数}}{\text{出産数(出生数+死産数)}} \times 1,000$

- ・ 自然死産率 = $\frac{\text{自然死産数}}{\text{出産数(出生数+死産数)}} \times 1,000$
- ・ 人工死産率 = $\frac{\text{人工死産数}}{\text{出産数(出生数+死産数)}} \times 1,000$
- ・ 婚姻率 = $\frac{\text{婚姻届出件数}}{\text{人口}} \times 1,000$

3 統計表中の符号の用法は次のとおりである。

- 「 - 」 計数のない場合
- 「 … 」 計数不明の場合
- 「 ・ 」 統計項目のありえない場合
- 「 0.0 」 比率が微小(0.05 未満)の場合

なお、構成割合は、四捨五入の関係で合計が100%にならない場合がある。

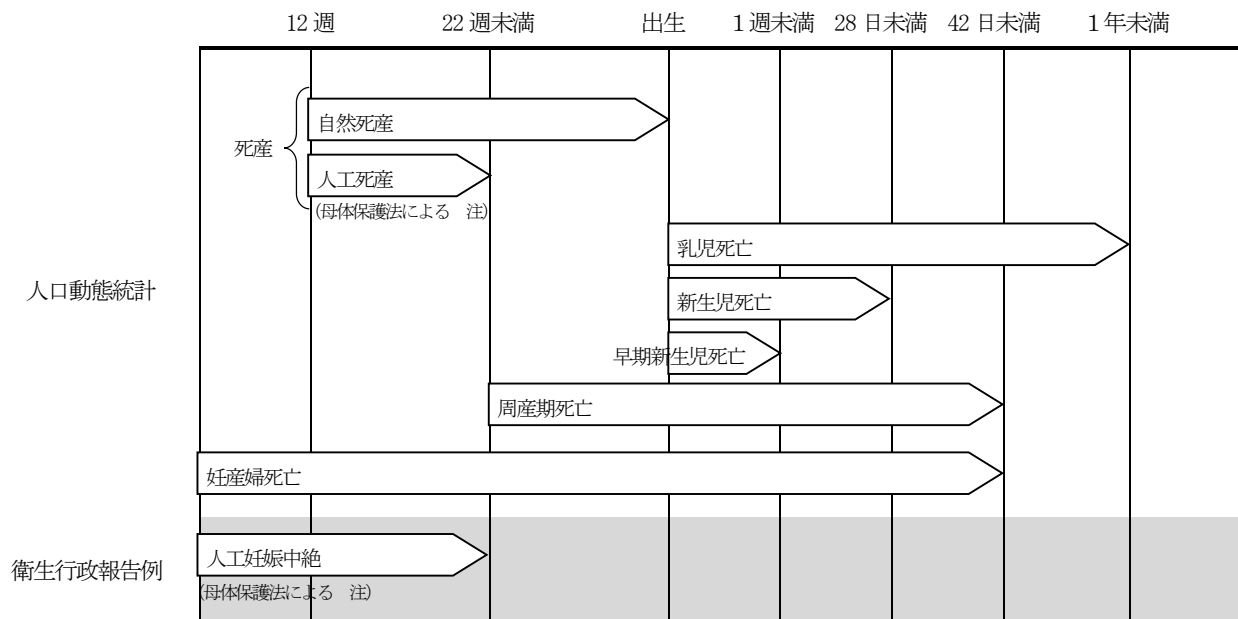

(注) 人工妊娠中絶について、母体保護法の改正により平成3年1月1日から「妊娠満22週未満」に改められた。
(従来は「妊娠満23週以前」)

目 次

I	香川県保健所管内図	1
II	母子保健に関する統計	2
II-1	主たる人口動態統計	
1	人口動態の概要	2
	表1 主たる人口動態	2
2	出生	3
(1)	出生率及び合計特殊出生率の動向	3
	図1 出生率の年次推移	3
	図2 合計特殊出生率の年次推移	3
(2)	出産順位	4
	図3 出産順位別出生数構成比	4
(3)	出生時の体重	5
	表2 出生時体重別出生数	5
	図4 出生時の体重別出生数構成比	5
(4)	低出生体重児	6
	表3 低出生体重児の推移	6
	図5 低出生体重児の推移	6
3	乳児死亡	7
	表4 乳児死亡率の推移	7
	図6 乳児死亡率の推移	7
4	死産	8
	表5 死産率の推移	8
	図7 死産率の推移	8
5	周産期死亡	9
	表6 周産期死亡率の推移	9
	図8 周産期死亡率の推移	9
統計表(人口動態関係)		
	表7 主たる人口動態統計と人口(実数)	10
	表8 主たる人口動態統計と人口(率)	11
	表9 都道府県別人口動態統計	13
	表10 保健所・市町別 人口動態統計	15
	表11 保健所・市町別 出生数及び率	17
	表12 年次・出産順位別 出生数及び割合	18
	表13 年次・母の年齢階級別 出生数及び割合	19
	表14 保健所・市町別 出生数、出生時の体重・平均体重	20
	表15 単産・複産(種類)別 分娩件数	21
	表16 年齢階級・死因別 死亡数	22

II-2 母体保護

1	人工妊娠中絶	24
	図9 年齢階級別 人工妊娠中絶件数	24
	図10 人工妊娠中絶実施率の推移	25
	表17 年齢階級別・妊娠期間別 人工妊娠中絶件数	25
	表18 年齢別・妊娠期間別 10代の人工妊娠中絶件数	26
2	不妊手術	26
	表19 年齢別不妊手術の状況	26
統計表（母体保護関係）		
	表20 年齢階級別 人工妊娠中絶件数の推移	27
	表21 人工妊娠中絶件数と実施率の推移	27
	表22 保健所別 人工妊娠中絶件数	28
	表23 不妊手術実施件数及び年齢階級別件数の推移	28

III 母子保健事業

香川の母子保健事業体系		29
1	1歳6か月児健康診査	30
	表24 年度別一般健康診査実施状況（1歳6か月児）	30
	表25 年度別歯科健康診査実施結果（1歳6か月児）	31
	表26 市町別 1歳6か月児健康診査実施状況	32
2	3歳児健康診査	33
	表27 年度別一般健康診査実施状況（3歳児）	33
	表28 年度別歯科健康診査実施結果（3歳児）	34
	表29 市町別 3歳児健康診査実施状況	35
3	市町母子保健事業	36
	表30 市町母子保健事業一覧	36
4	母子愛育会	43
	表31 香川県母子愛育連合会単位組織数	43
	表32 訪問活動状況	43
5	先天性代謝異常等検査	44
	表33 年度別先天性代謝異常等検査実施結果	44
6	医療給付	45
(1)	未熟児養育医療給付	45
	表34 未熟児養育医療給付	45
	表35 体重別年次推移	45
	表36 未熟児養育医療 保健所別・体重別対象者数	46
(2)	小児慢性特定疾病医療費助成	47
	表37 小児慢性特定疾病医療費助成（給付人員）	47
	表38 小児慢性特定疾病 保健所別・疾患群別対象者数	47
(3)	妊娠高血圧症候群等医療費助成	48
	表39 妊娠高血圧症候群等医療費助成（給付人員）	48
(4)	結核児童療養給付	48
(5)	子ども医療費支給状況	49
	表40 子ども医療費支給状況	49

表41 子ども医療費支給事業実施状況	49
7 かるがも教室及びステップ教室	50
(1) かるがも教室	50
表42 かるがも教室年度別実施日数及び参加者数	50
参加児の状況	
表43 性別内訳	50
表44 年齢別内訳	50
表45 診断名別内訳	50
(2) ステップ教室	50
表46 ステップ教室年度別実施日数及び参加者数	50
参加児の状況	
表47 性別内訳	50
表48 年齢別内訳	50
表49 診断名別内訳	50
8 生涯を通じた女性の健康支援	51
9 かがわ妊娠SOS	52
10 継続看護	53
表50 継続看護件数	53

IV 香川県母子保健情報(令和6年度)

安全な妊娠・出産

1 妊娠の届出	54
表 1 妊娠週数別・妊娠の届出数とその割合	54
2 妊産婦への保健指導	55
表 2 訪問指導数	55
表 3 保健指導数	56
3 健康教育	57
表 4 健康教育	57
4 妊婦健康診査の状況	58
表 5 妊婦健康診査(医療機関委託分)の受診状況	58
表 6 妊婦健康診査(医療機関委託分)の結果割合	58

安心な子育て

1 乳幼児への保健指導	60
表 7 乳幼児訪問指導数	60
表 8 乳幼児保健指導	63
2 健康教育	64
表 9 健康教育	64
3 乳幼児健康診査の受診状況	65
表10 乳幼児健康診査の受診状況	65
表11 乳幼児健康診査の受診結果 総合	68
表12 乳幼児健康診査の受診結果 医療機関委託	75
表13 乳幼児健康診査の受診結果 集団健診	82
表14 幼児健康診査(精神発達)の受診結果 総合	89
4 歯科健康診査の結果割合	91

表15 歯科健康診査の結果割合	91
疾病・事故の既往	93
表16 健康診査時間診事項—疾病・事故の既往状況	93

参考

保健所及び市町母子保健主管課一覧	94
子育て世代包括支援センター一覧	95

- * 本統計においては、厚生労働省の「人口動態調査」及び「地域保健・健康増進事業報告」、「衛生行政報告例」、及び市町からの報告による「母子保健報告」を掲載している。
- * 出生数については、香川県が厚生労働省に申請の上、提供を受けた人口動態調査の調査票情報から集計したものであり、公表数とは一致しない場合がある。

I 香川県保健所管内図

人口 917,058 人 面積 1876.86 k m²
 (令和6年香川県人口移動調査 令和6年10月1日現在)

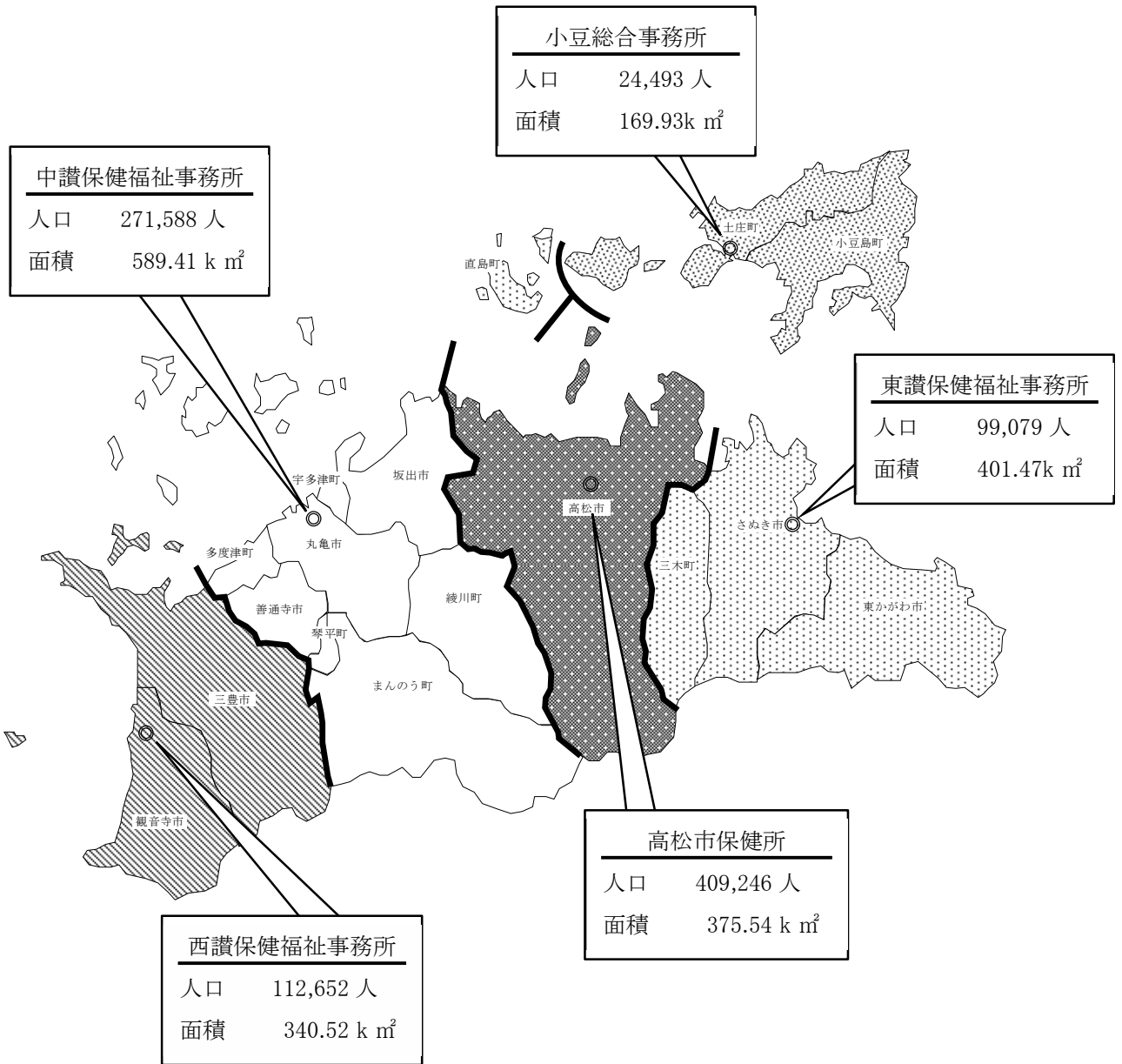

II 母子保健に関する統計

II-1 主たる人口動態統計

1 人口動態の概要

令和6年の人口動態統計の概況は、表1のとおりである。

主たる人口動態をみると、令和5年に比べ婚姻件数は増加したものの出生数は減少しており、また死亡数も増加している。死産率は19.0で令和5年と横ばいで、全国順位は8位となっている。

表1 主たる人口動態

実 数			率			全国順位	
区分	令和6年	令和5年	区分	令和6年	令和5年	令和6年	令和5年
出生数	5,059	5,365	出生率	5.6	5.9	19	19
			合計特殊出生率	1.36	1.40	11	10
死亡数	13,778	13,652	死亡率	15.3	15.0	28	29
乳児死亡数	10	11	乳児死亡率	2.0	2.1	24	29
新生児死亡数	7	5	新生児死亡率	1.4	0.9	40	29
周産期死亡数	19	18	周産期死亡率	3.7	3.3	32	26
22週以後の死産数	13	13	22週以後の死産率	2.6	2.4	22	13
早期新生児死亡数	6	5	早期新生児死亡率	1.2	0.9	41	36
自然増減数	▲ 8,719	▲ 8,288	自然増減率	▲ 9.7	▲ 9.1	28	27
死産数	98	104	死産率	19.0	19.0	8	13
自然死産数	35	54	自然死産率	6.8	9.9	2	25
人工死産数	63	50	人工死産率	12.2	9.1	27	7
婚姻件数	3,327	3,296	婚姻率	3.7	3.6	13	13

(注1) 全国順位は、全国における香川県の特性を表す指標として、出生、婚姻については、数値の大きいものから、死亡、死産については、数値の小さいものから並べたものである。

(注2) 公表値が同率の場合は同順位としている。

2 出生

(1) 出生率及び合計特殊出生率の動向

昭和35年以降の出生率は、全国を下回って推移していた。平成11年に全国と同率になってからは同様に推移してきた。令和6年の出生率は、5.6で前年から0.3減少している。

一人の女性が一生に産むであろう子どもの数を示す合計特殊出生率をみると、昭和60年以降の減少傾向から、平成17年ごろからは、やや上昇傾向にあったが、平成30年からは、再び減少傾向に転じ、令和6年は1.36と前年より0.04減少した。

(人口千対)

図1 出生率の年次推移



図2 合計特殊出生率の年次推移



(2) 出産順位

図3は、出産順位(同じ母親がこれまでに出産した児の総数(妊娠満22週以後の死産胎を含む。)のうち何番目の児であるか数えた順序)別の出産数の構成割合を表したものである。

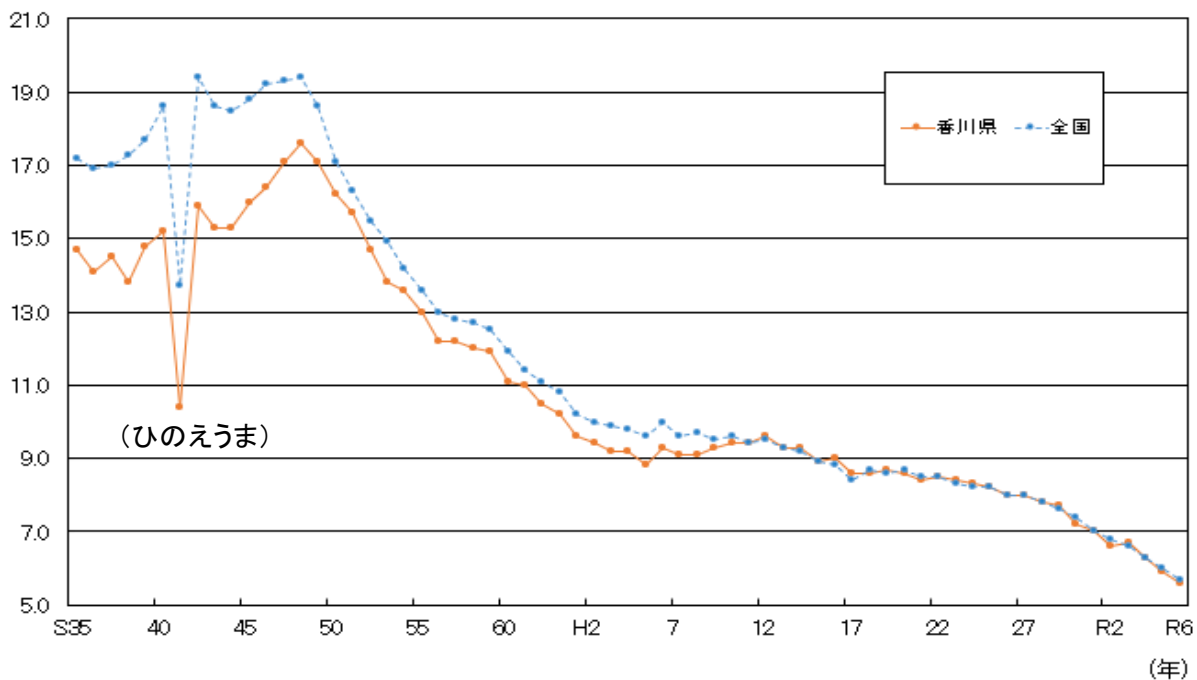
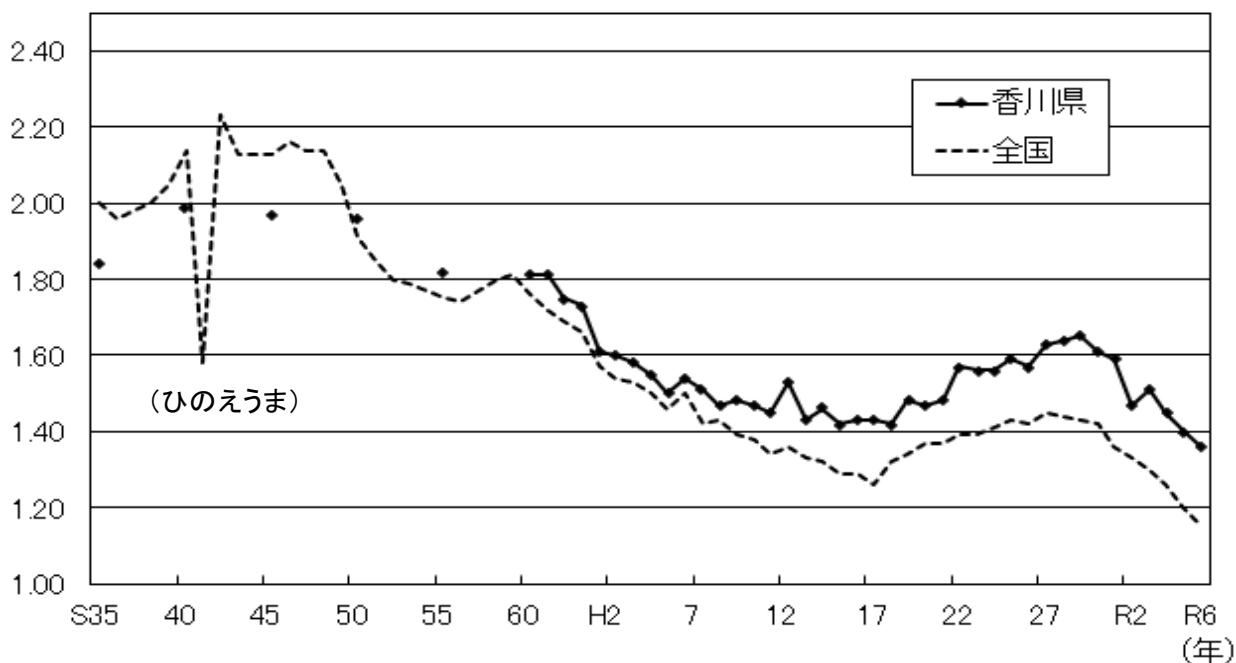
令和6年の出産順位別出生数の構成割合は、第1児が44.5%を占め、次いで第2児が37%であり、第1児と第2児で全体の81.5%となっている。

図3 出産順位別出生数構成比

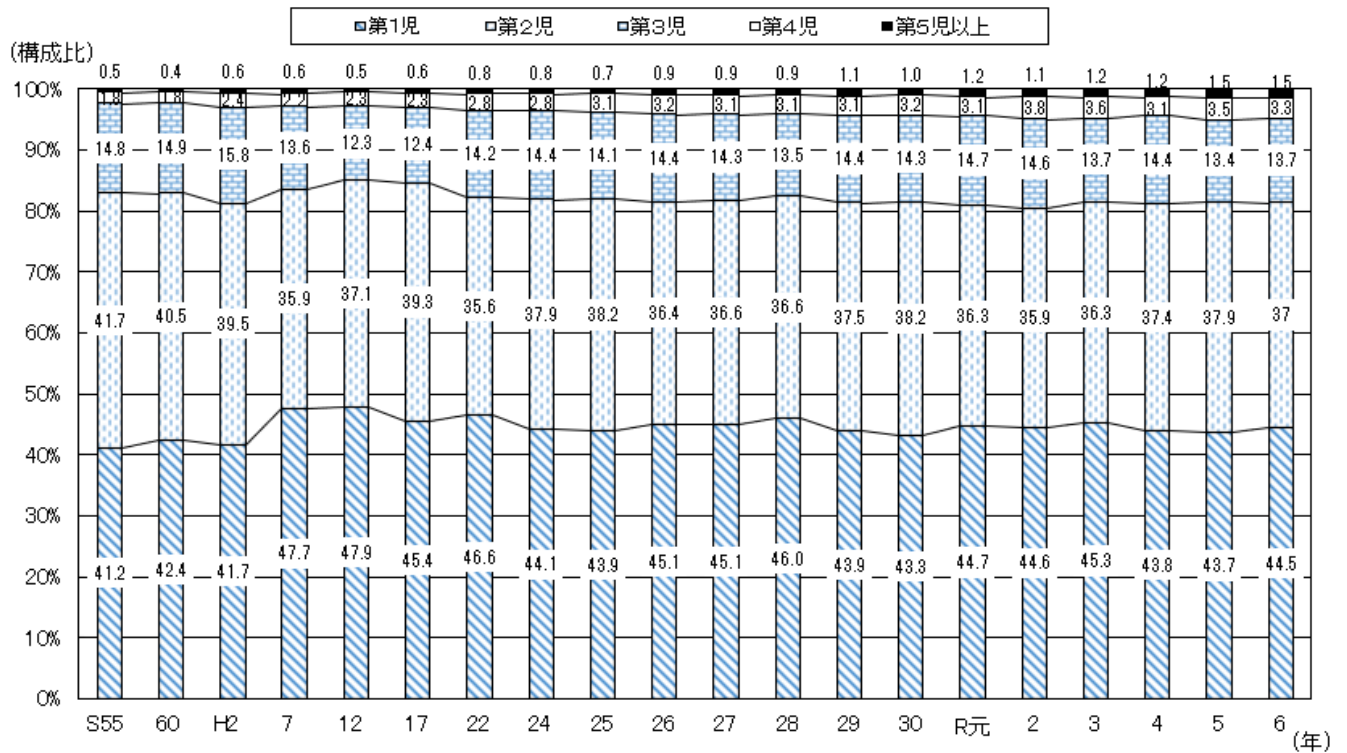

(3) 出生時の体重

令和6年の出生数を体重別にみると次のとおりである。

表2 出生時体重別 出生数(令和6年)

		総 数	1.0 kg 未 満	1.0 〜 1.4kg	1.5 〜 1.9kg	2.0 〜 2.4kg	2.5 〜 2.9kg	3.0 〜 3.4kg	3.5 〜 3.9kg	4.0 〜 4.4kg	4.5 kg 以 上	不 詳
全 国	出生数	686,173	2,226	3,220	8,846	52,842	266,568	281,416	65,680	5,058	221	96
	構成比	100.0%	0.3%	0.5%	1.3%	7.7%	38.8%	41.0%	9.6%	0.7%	0.0%	0.0%
香川県	出生数	5,059	17	25	48	335	1,867	2,172	545	48	0	2
	構成比	100.0%	0.3%	0.5%	0.9%	6.6%	36.9%	42.9%	10.8%	0.9%	0.0%	0.0%

図4 出生時の体重別出生数構成比(令和6年)

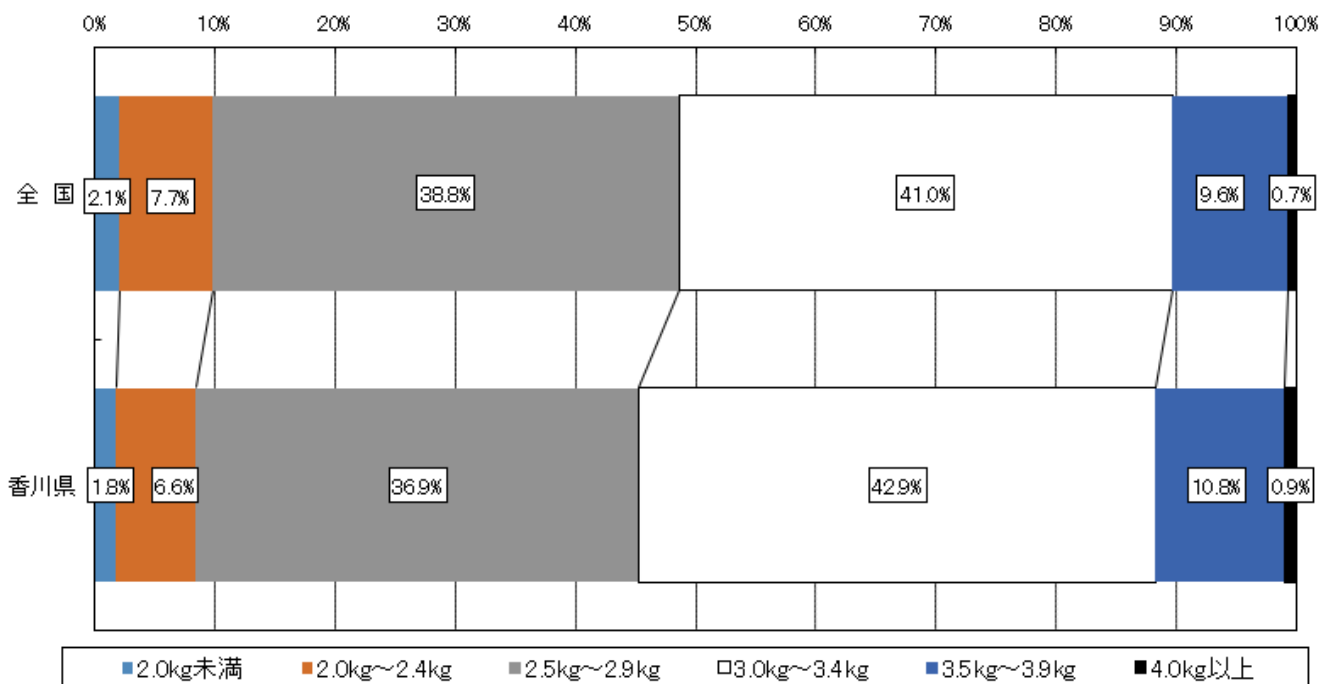

※構成比は小数点以下第2位を四捨五入しているため、合計しても必ずしも100とはならない。

(4) 低出生体重児

出生数が減少している中で、出生体重が2,500g未満の低出生体重児の割合は増加の傾向にある。近年は概ね9%前後で推移しており、令和6年は8.4%で前年から0.1ポイント減少している。

表3 低出生体重児の推移

	出生数	うち低出生体重児(2,500g未満)							
		計		低出生体重児(狭義) 1,500～2,500g未満		極低出生体重児 1,000～1,500g未満		超低出生体重児 1,000g未満	
		出生数	構成比(%)	出生数	構成比(%)	出生数	構成比(%)	出生数	構成比(%)
昭和55	12,993	627	4.8%	579	4.5%	34	0.3%	14	0.1%
60	11,529	566	4.9%	513	4.4%	39	0.3%	14	0.1%
平成2	9,555	615	6.4%	559	5.9%	38	0.4%	18	0.2%
7	9,301	645	6.9%	586	6.3%	47	0.5%	12	0.1%
12	9,808	810	8.3%	740	7.5%	57	0.6%	13	0.1%
17	8,686	782	9.0%	727	8.4%	31	0.4%	24	0.3%
22	8,397	789	9.4%	726	8.6%	42	0.5%	21	0.3%
23	8,311	703	8.5%	653	7.9%	25	0.3%	25	0.3%
24	8,161	757	9.3%	710	8.7%	29	0.4%	18	0.2%
25	8,059	672	8.3%	603	7.5%	46	0.6%	23	0.3%
26	7,745	691	8.9%	643	8.3%	30	0.4%	18	0.2%
27	7,719	703	9.1%	640	8.3%	36	0.5%	27	0.3%
28	7,510	683	9.1%	622	8.3%	42	0.6%	19	0.3%
29	7,387	633	8.6%	597	8.1%	23	0.3%	13	0.2%
30	6,899	623	9.0%	562	8.1%	36	0.5%	25	0.4%
令和元	6,631	611	9.2%	563	8.5%	31	0.5%	17	0.3%
2	6,179	555	9.0%	499	8.1%	35	0.6%	21	0.3%
3	6,223	592	9.5%	545	8.8%	32	0.5%	15	0.2%
4	5,802	503	8.7%	459	7.9%	25	0.4%	19	0.3%
5	5,365	454	8.5%	426	7.9%	16	0.3%	12	0.2%
6	5,059	425	8.4%	383	7.6%	25	0.5%	17	0.3%

図5 低出生体重児の推移

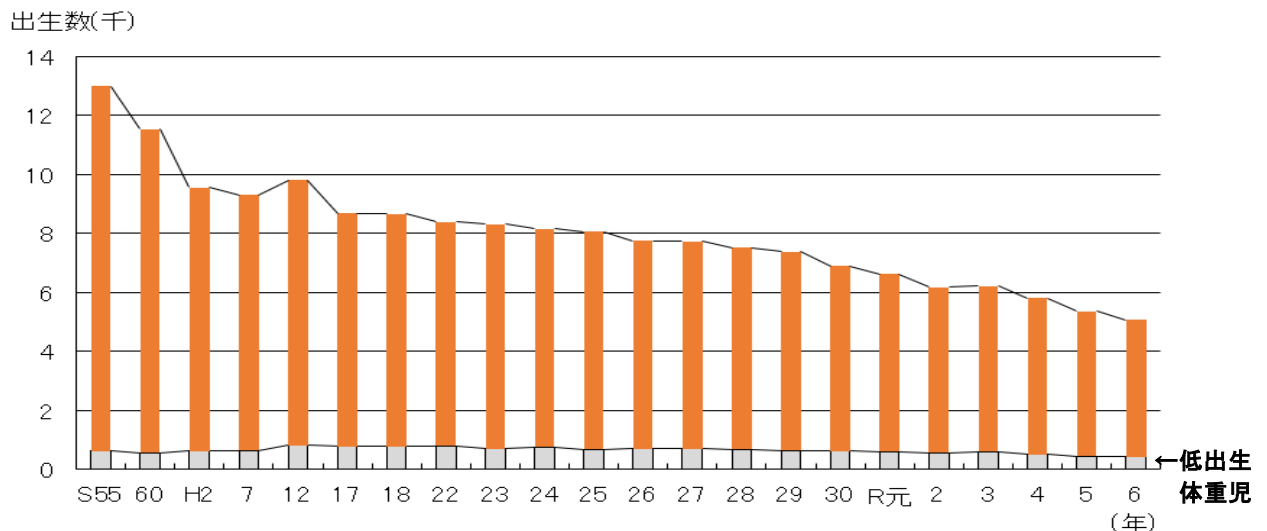

3 乳児死亡

令和6年の乳児死亡率は2.0、早期新生児死亡率は1.2、新生児死亡率は1.4であり、乳児死亡率は前年から減少した。

表4 乳児死亡率の推移

	(出生千対)			
	全国 乳児死亡率	香川県 乳児死亡率	香川県 早期新生児死亡率	香川県 新生児死亡率
昭和55	7.5	6.8	3.6	4.8
60	5.5	4.4	2.2	2.9
平成2	4.6	4.8	2.2	2.9
7	4.3	3.7	1.6	2.3
12	3.2	3.2	1.2	1.5
17	2.8	2.8	1.2	1.5
22	2.3	2.6	1.0	1.2
23	2.3	2.8	1.2	1.4
24	2.2	1.8	1.0	1.0
25	2.1	2.4	0.5	1.0
26	2.1	1.5	0.4	0.8
27	1.9	1.4	0.9	0.9
28	2.0	1.1	0.4	0.5
29	1.9	2.4	0.8	1.1
30	1.9	1.7	0.4	0.6
令和元	1.9	1.2	0.3	0.3
2	1.8	1.5	0.8	0.8
3	1.7	1.8	0.5	0.8
4	1.8	1.2	0.9	0.9
5	1.8	2.1	0.9	0.9
6	1.8	2.0	1.2	1.4

(出生千対)

図6 乳児死亡率の推移

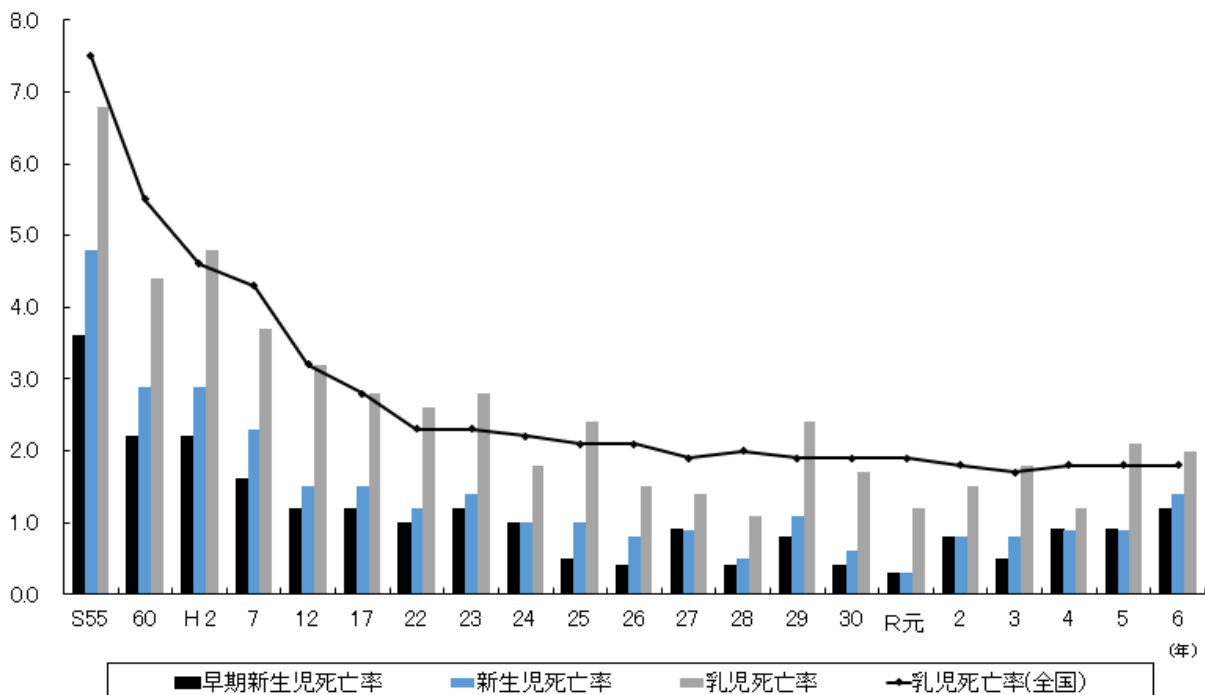

4 死産

令和6年の死産率は、自然死産率は減少したが、人工死産率は増加した。

表5 死産率の推移

	死産総数		自然死産		人工死産	
	死産数	死産率 (出産千対)	死産数	死産率 (出産千対)	死産数	死産率 (出産千対)
昭和55	497	36.8	318	23.6	179	13.3
60	500	41.6	245	20.4	255	21.2
平成2	353	35.6	145	14.6	208	21.0
7	266	27.8	131	13.7	135	14.1
12	297	29.4	130	12.9	167	16.5
17	232	26.0	93	10.4	139	15.6
22	206	23.9	125	14.5	81	9.4
23	160	18.9	75	8.9	85	10.0
24	165	19.8	91	10.9	74	8.9
25	159	19.3	71	8.6	88	10.7
26	169	21.4	71	9.0	98	12.4
27	167	21.2	82	10.4	85	10.8
28	144	18.8	74	9.7	70	9.1
29	153	20.3	70	9.3	83	11.0
30	133	18.9	74	10.5	59	8.4
令和元	148	21.8	62	9.1	86	12.7
2	124	19.7	55	8.7	69	10.9
3	128	20.2	48	7.6	80	12.6
4	92	15.6	47	8.0	45	7.6
5	104	19.0	54	9.9	50	9.1
6	98	19.0	35	6.8	63	12.2

(出産千対)

図7 死産率の推移

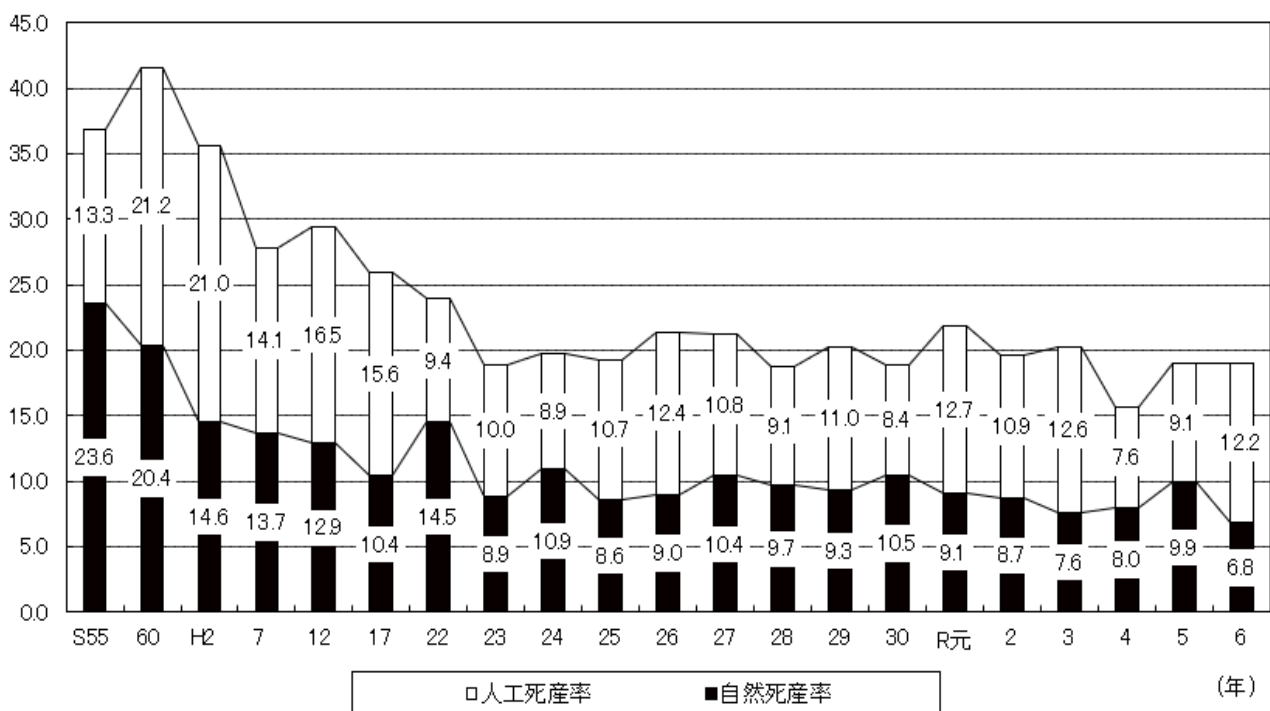

5 周産期死亡

令和6年の周産期死亡率は、22週以後の死産率、早期新生児死亡率ともに前年より増加している。

表6 周産期死亡率の推移

(出産千対)

	周産期死亡率(香川県)			周産期死亡率(全国)
		22週以後の死産率	早期新生児死亡率	
昭和55	15.4	11.8	3.6	20.2
60	14.2	12.1	2.2	15.4
平成2	9.5	7.3	2.2	11.1
7	5.2	3.6	1.6	7.0
12	4.9	3.7	1.2	5.8
17	4.9	3.8	1.2	4.8
22	4.4	3.4	1.0	4.2
23	3.1	1.9	1.2	4.1
24	5.0	4.0	1.0	4.0
25	2.2	1.7	0.5	3.7
26	2.2	1.8	0.4	3.7
27	3.4	2.5	0.9	3.7
28	2.5	2.1	0.4	3.6
29	2.8	2.0	0.8	3.5
30	3.2	2.7	0.4	3.3
令和元	3.3	3.0	0.3	3.4
2	3.9	3.1	0.8	3.2
3	2.1	1.6	0.5	3.4
4	4.6	3.8	0.9	3.3
5	3.3	2.4	0.9	3.3
6	3.7	2.6	1.2	3.3

(出産千対)

図8 周産期死亡率の推移



表7 主たる人口動態統計と人口(実数)(昭和35年～令和6年)

年次	人口	出生数	死亡数	自然増減数	乳児死亡数	新生児死亡数	周産期死亡数			死産数			婚姻数
							総数	22週以後の死産数	早期新生児死亡数	総数	自然死産	人工死産	
※昭和35	918,867	13,540	8,185	5,355	549	361	642	1,302	7,424
※40	900,845	13,721	7,797	5,924	317	217	452	1,066	572	474	6,942
※45	907,897	14,522	7,656	6,866	229	229	309	810	8,082
46	914,537	14,986	7,371	7,615	242	790	8,451
47	923,427	15,767	7,266	8,501	206	829	8,853
48	933,767	16,399	7,450	8,949	222	830	8,565
49	945,142	16,214	7,600	8,614	215	767	8,302
※50	961,292	15,539	7,312	8,227	214	151	298	168	130	670	464	206	7,261
51	970,237	15,218	7,594	7,624	157	116	247	146	101	635	430	205	7,026
52	979,470	14,386	7,151	7,235	132	88	180	105	75	645	410	235	6,476
53	986,123	13,655	7,421	6,234	108	71	171	118	53	539	362	177	6,337
54	993,214	13,477	7,006	6,471	84	57	148	105	43	557	371	186	6,217
※55	999,864	12,993	7,418	5,575	88	62	121	74	47	497	318	179	6,088
56	1,004,586	12,261	7,222	5,039	91	61	120	73	47	492	304	188	6,156
57	1,008,991	12,270	7,336	4,934	95	64	143	92	51	527	324	203	6,360
58	1,013,138	12,176	7,560	4,616	80	47	111	75	36	499	302	197	5,807
59	1,016,679	12,068	7,452	4,616	59	30	87	66	21	497	269	228	5,690
※60	1,022,569	11,529	7,516	4,013	51	33	90	65	25	500	245	255	5,689
61	1,024,527	11,242	7,606	3,636	60	39	82	52	30	455	211	244	5,515
62	1,026,268	10,786	7,458	3,328	49	31	70	48	22	445	234	211	5,268
63	1,027,403	10,482	8,091	2,391	54	38	73	46	27	421	199	222	5,203
平成元	1,027,672	9,827	8,098	1,729	51	27	57	38	19	387	182	205	5,131
※2	1,023,412	9,555	8,339	1,216	46	28	49	28	21	353	145	208	5,234
3	1,023,746	9,384	8,542	842	49	33	57	27	30	374	158	216	5,348
4	1,025,091	9,406	8,658	748	44	28	59	39	20	397	185	212	5,403
5	1,026,129	9,048	8,603	445	32	16	37	30	7	347	163	184	5,725
6	1,027,512	9,555	8,659	896	32	15	43	34	9	292	126	166	5,669
※7	1,027,006	9,301	8,863	438	34	21	49	34	15	266	131	135	5,794
8	1,028,027	9,311	8,852	459	30	18	71	56	15	327	171	156	5,978
9	1,028,970	9,511	8,959	552	40	25	70	50	20	293	146	147	5,944
10	1,030,068	9,664	9,104	560	25	14	50	40	10	268	111	157	6,060
11	1,030,388	9,651	9,325	326	24	15	42	30	12	303	121	182	5,795
※12	1,022,890	9,808	9,433	375	31	15	48	36	12	297	130	167	6,052
13	1,022,827	9,472	9,169	303	23	13	44	34	10	281	118	163	6,046
14	1,021,698	9,438	9,454	△ 16	24	13	48	40	8	259	95	164	5,546
15	1,020,421	9,123	9,556	△ 433	24	14	35	27	8	255	90	165	5,478
16	1,019,434	9,068	9,709	△ 641	23	15	44	33	11	223	101	122	5,327
※17	1,012,400	8,686	10,265	△ 1,579	24	13	43	33	10	232	93	139	5,254
18	1,009,328	8,664	10,241	△ 1,577	25	9	38	30	8	244	125	119	5,290
19	1,006,329	8,701	10,428	△ 1,727	13	5	37	33	4	212	104	108	5,253
20	1,003,004	8,600	10,645	△ 2,045	22	8	34	28	6	192	103	89	5,239
21	1,000,169	8,366	10,639	△ 2,273	23	11	29	22	7	214	130	84	5,140
※22	995,842	8,397	11,064	△ 2,667	22	10	37	29	8	206	125	81	4,975
23	992,336	8,311	11,316	△ 3,005	23	12	26	16	10	160	75	85	4,896
24	989,159	8,161	11,369	△ 3,208	15	8	41	33	8	165	91	74	4,789
25	985,387	8,059	11,512	△ 3,453	19	8	18	14	4	159	71	88	4,828
26	980,936	7,745	11,503	△ 3,758	12	6	17	14	3	169	71	98	4,693
※27	976,263	7,719	11,593	△ 3,874	11	7	26	19	7	167	82	85	4,626
28	972,156	7,510	11,908	△ 4,398	8	4	19	16	3	144	74	70	4,594
29	967,640	7,387	11,894	△ 4,507	18	8	21	15	6	153	70	83	4,317
30	961,900	6,899	12,169	△ 5,270	12	4	22	19	3	133	74	59	4,236
令和元	956,069	6,631	12,148	△ 5,517	8	2	22	20	2	148	62	86	4,237
※2	950,244	6,179	12,183	△ 6,004	9	5	24	19	5	124	55	69	3,786
3	942,035	6,223	12,329	△ 6,106	11	5	13	10	3	128	48	80	3,668
4	933,757	5,802	13,552	△ 7,750	7	5	27	22	5	92	47	45	3,435
5	925,408	5,365	13,653	△ 8,288	11	5	18	13	5	104	54	50	3,296
6	917,058	5,059	13,778	△ 8,719	10	7	19	13	6	98	35	63	3,327

※印の人口は国勢調査、その他は香川県統計調査課調の各年10月1日人口

表8 主たる人口動態統計と人口(率)(昭和35年～令和6年) その1

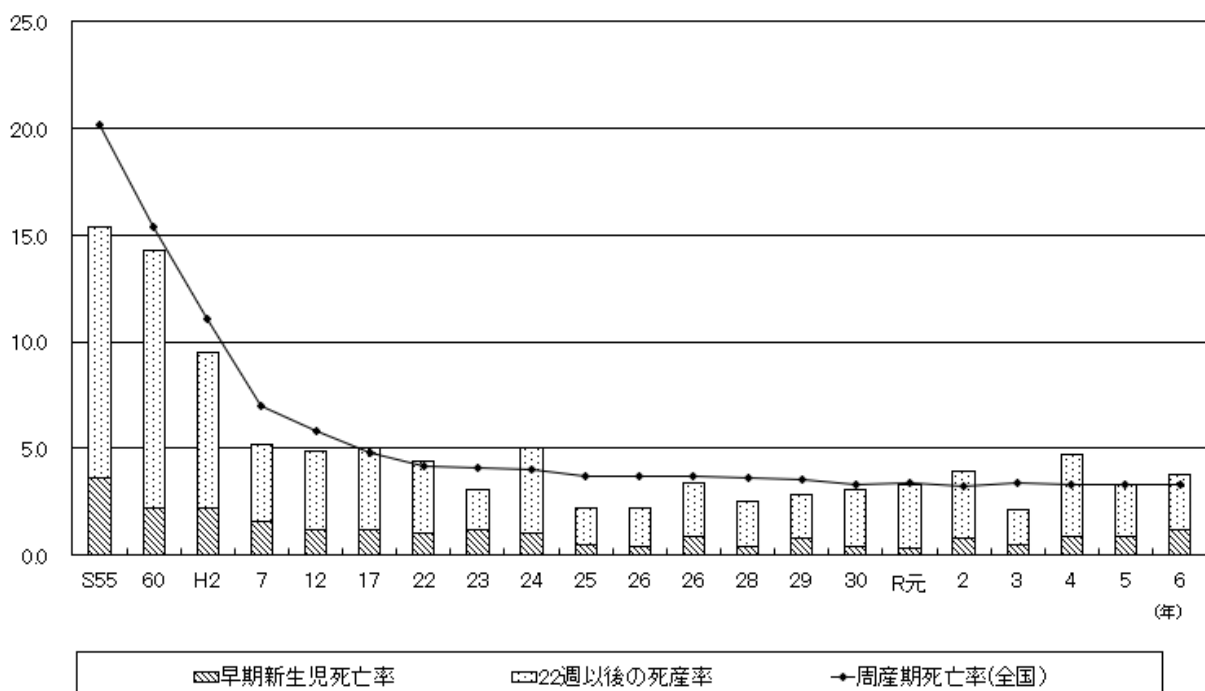
年次	出生率 (人口千対)		死亡率 (人口千対)		自然増減率 (人口千対)		合計特殊出生率		乳児死亡率 (出生千対)		新生児死亡率 (出生千対)	
	香川	全国	香川	全国	香川	全国	香川	全国	香川	全国	香川	全国
昭和35	14.7	17.2	8.9	7.6	5.8	9.6	1.84	2.00	40.5	30.7	26.7	17.0
40	15.2	18.6	8.7	7.1	6.6	11.4	1.99	2.14	23.1	18.5	15.0	11.7
45	16.0	18.8	8.4	6.9	7.6	11.8	1.97	2.13	15.8	13.1	11.6	8.7
46	16.4	19.2	8.1	6.6	8.3	12.6	...	2.16	16.1	12.4	11.5	8.2
47	17.1	19.3	7.9	6.5	9.2	12.8	...	2.14	13.1	11.7	9.1	7.8
48	17.6	19.4	8.0	6.6	9.6	12.8	...	2.14	13.5	11.3	9.3	7.4
49	17.1	18.6	8.0	6.5	9.1	12.1	...	2.05	13.3	10.8	9.6	7.1
50	16.2	17.1	7.6	6.3	8.6	10.8	1.96	1.91	13.8	10.0	9.7	6.8
51	15.7	16.3	7.8	6.3	7.9	10.0	...	1.85	10.3	9.3	7.6	6.4
52	14.7	15.5	7.3	6.1	7.4	9.4	...	1.80	9.2	8.9	6.1	6.1
53	13.8	14.9	7.5	6.1	6.3	8.8	...	1.79	7.9	8.4	5.2	5.6
54	13.6	14.2	7.0	6.0	6.5	8.3	...	1.77	6.2	7.9	4.2	5.2
55	13.0	13.6	7.4	6.2	5.6	7.3	1.82	1.75	6.8	7.5	4.8	4.9
56	12.2	13.0	7.2	6.1	5.0	6.9	...	1.74	7.4	7.1	5.0	4.7
57	12.2	12.8	7.3	6.0	4.9	6.8	...	1.77	7.7	6.6	5.2	4.2
58	12.0	12.7	7.5	6.2	4.6	6.5	...	1.80	6.6	6.2	3.9	3.9
59	11.9	12.5	7.3	6.2	4.5	6.3	...	1.81	4.9	6.0	2.5	3.7
60	11.1	11.9	7.3	6.3	3.9	5.6	1.81	1.76	4.4	5.5	2.9	3.4
61	11.0	11.4	7.4	6.2	3.6	5.2	1.81	1.72	5.3	5.2	3.5	3.1
62	10.5	11.1	7.3	6.2	3.2	4.9	1.75	1.69	4.5	5.0	2.9	2.9
63	10.2	10.8	7.9	6.5	2.3	4.3	1.73	1.66	5.2	4.8	3.6	2.7
平成元	9.6	10.2	7.9	6.4	1.7	3.7	1.61	1.57	5.2	4.6	2.7	2.6
2	9.4	10.0	8.2	6.7	1.2	3.3	1.60	1.54	4.8	4.6	2.9	2.6
3	9.2	9.9	8.4	6.7	0.8	3.2	1.58	1.53	5.2	4.4	3.5	2.4
4	9.2	9.8	8.5	6.9	0.7	2.9	1.55	1.50	4.7	4.5	3.0	2.4
5	8.8	9.6	8.4	7.1	0.4	2.5	1.50	1.46	3.5	4.3	1.8	2.3
6	9.3	10.0	8.5	7.1	0.9	2.9	1.54	1.50	3.3	4.2	1.6	2.3
7	9.1	9.6	8.7	7.4	0.4	2.1	1.51	1.42	3.7	4.3	2.3	2.2
8	9.1	9.7	8.6	7.2	0.4	2.5	1.47	1.43	3.2	3.8	1.9	2.0
9	9.3	9.5	8.7	7.3	0.5	2.2	1.48	1.39	4.2	3.7	2.6	1.9
10	9.4	9.6	8.9	7.5	0.5	2.1	1.47	1.38	2.6	3.6	1.4	2.0
11	9.4	9.4	9.1	7.8	0.3	1.6	1.45	1.34	2.5	3.4	1.6	1.8
12	9.6	9.5	9.3	7.7	0.4	1.8	1.53	1.36	3.2	3.2	1.5	1.8
13	9.3	9.3	9.0	7.7	0.3	1.6	1.43	1.33	2.4	3.1	1.4	1.6
14	9.3	9.2	9.3	7.8	△0.0	1.4	1.46	1.32	2.5	3.0	1.4	1.7
15	9.0	8.9	9.4	8.0	△0.4	0.9	1.42	1.29	2.6	3.0	1.5	1.7
16	9.0	8.8	9.6	8.2	△0.6	0.7	1.43	1.29	2.5	2.8	1.7	1.5
17	8.6	8.4	10.2	8.6	△1.6	△0.2	1.43	1.26	2.8	2.8	1.5	1.4
18	8.6	8.7	10.2	8.6	△1.6	0.1	1.42	1.32	2.9	2.6	1.0	1.3
19	8.7	8.6	10.4	8.8	△1.7	△0.1	1.48	1.34	1.5	2.6	0.6	1.3
20	8.6	8.7	10.7	9.1	△2.1	△0.4	1.47	1.37	2.6	2.6	0.9	1.2
21	8.4	8.5	10.7	9.1	△2.3	△0.6	1.48	1.37	2.7	2.4	1.3	1.2
22	8.5	8.5	11.2	9.5	△2.7	△1.0	1.57	1.39	2.6	2.3	1.2	1.1
23	8.4	8.3	11.5	9.9	△3.1	△1.6	1.56	1.39	2.8	2.3	1.4	1.1
24	8.3	8.2	11.6	10.0	△3.3	△1.7	1.56	1.41	1.8	2.2	1.0	1.0
25	8.2	8.2	11.8	10.1	△3.5	△1.9	1.59	1.43	2.4	2.1	1.0	1.0
26	8.0	8.0	11.8	10.1	△3.9	△2.1	1.57	1.42	1.5	2.1	0.8	0.9
27	8.0	8.0	12.0	10.3	△4.0	△2.3	1.63	1.45	1.4	1.9	0.9	0.9
28	7.8	7.8	12.4	10.5	△4.6	△2.6	1.64	1.44	1.1	2.0	0.5	0.9
29	7.7	7.6	12.4	10.8	△4.7	△3.2	1.65	1.43	2.4	1.9	1.1	0.9
30	7.2	7.4	12.8	11.0	△5.5	△3.6	1.61	1.42	1.7	1.9	0.6	0.9
令和元	7.0	7.0	12.9	11.2	△5.8	△4.2	1.59	1.36	1.2	1.9	0.3	0.9
2	6.6	6.8	13.0	11.1	△6.4	△4.3	1.47	1.33	1.5	1.8	0.8	0.8
3	6.7	6.6	13.3	11.7	△6.6	△5.1	1.51	1.30	1.8	1.7	0.8	0.8
4	6.3	6.3	14.7	12.9	△8.4	△6.5	1.45	1.26	1.2	1.8	0.9	0.8
5	5.9	6.0	15.0	13.0	△9.1	△7.0	1.40	1.20	2.1	1.8	0.9	0.8
6	5.6	5.7	15.3	13.3	△9.7	△7.6	1.36	1.15	2.0	1.8	1.4	0.9

表8 主たる人口動態統計と人口(率)(昭和35年～令和6年) その2

年次	死産率						婚姻率	
	死産率 (出産千対)		自然死産率 (出産千対)		人工死産率 (出産千対)		(人口千対)	
	香川	全国	香川	全国	香川	全国	香川	全国
昭和35	87.7	100.4	44.5	52.3	43.3	48.1	8.1	9.3
40	72.1	81.4	39.8	47.6	32.3	33.8	7.7	9.7
45	52.8	65.3	35.4	40.6	17.4	24.7	8.9	10.0
46	50.1	61.4	...	39.3	...	22.1	9.2	10.5
47	50.0	57.8	...	37.8	...	20.1	9.6	10.4
48	48.2	52.6	...	35.6	...	17.0	9.2	9.9
49	45.2	51.3	...	34.9	...	16.4	8.8	9.1
50	41.3	50.8	28.6	33.8	12.7	17.1	7.6	8.5
51	40.1	52.7	27.1	33.1	12.9	19.6	7.2	7.8
52	42.9	51.5	27.3	32.6	15.6	18.9	6.6	7.2
53	38.0	48.7	25.5	31.1	12.5	17.6	6.4	6.9
54	39.7	47.7	26.4	29.6	13.3	18.1	6.3	6.8
55	36.8	46.8	23.6	28.8	13.3	18.0	6.1	6.7
56	38.6	49.2	23.8	28.8	14.7	20.5	6.1	6.6
57	41.2	49.0	25.3	27.7	15.9	21.3	6.3	6.6
58	39.4	45.5	23.8	25.4	15.5	20.1	5.7	6.4
59	39.6	46.3	21.4	24.3	18.1	22.0	5.6	6.2
60	41.6	46.0	20.4	22.1	21.2	23.9	5.5	6.1
61	38.9	45.3	18.0	21.4	20.9	23.9	5.4	5.9
62	39.6	45.3	20.8	21.2	18.8	24.0	5.1	5.7
63	38.6	43.4	18.3	19.5	20.4	23.9	5.1	5.8
平成元	37.9	42.4	17.8	18.9	20.1	23.5	5.0	5.8
2	35.6	42.3	14.6	18.3	21.0	23.9	5.1	5.9
3	38.3	39.7	16.2	17.5	22.1	22.1	5.2	6.0
4	40.5	38.9	18.9	17.2	21.6	21.6	5.3	6.1
5	36.9	36.6	17.4	16.4	19.6	20.2	5.6	6.4
6	29.7	33.5	12.8	15.4	16.9	18.1	5.5	6.3
7	27.8	32.1	13.7	14.9	14.1	17.2	5.7	6.4
8	33.9	31.7	17.7	14.7	16.2	17.0	5.8	6.4
9	29.9	32.1	14.9	14.2	15.0	17.9	5.8	6.2
10	27.0	31.4	11.2	13.6	15.8	17.8	5.9	6.3
11	30.4	31.6	12.2	13.7	18.3	17.9	5.6	6.1
12	29.4	31.2	12.9	13.2	16.5	18.1	5.9	6.4
13	28.8	31.0	12.1	13.0	16.7	18.0	5.9	6.4
14	26.7	31.1	9.8	12.7	16.9	18.3	5.5	6.0
15	27.2	30.5	9.6	12.6	17.6	17.8	5.4	5.9
16	24.0	30.0	10.9	12.5	13.1	17.5	5.3	5.7
17	26.0	29.1	10.4	12.3	15.6	16.7	5.2	5.7
18	27.4	27.5	14.0	11.9	13.4	15.6	5.3	5.8
19	23.8	26.2	11.7	11.7	12.1	14.5	5.3	5.7
20	21.8	25.2	11.7	11.3	10.1	13.9	5.3	5.3
21	24.9	24.6	15.2	11.1	9.8	13.5	5.2	5.6
22	23.9	24.2	14.5	11.2	9.4	13.0	5.0	5.5
23	18.9	23.9	8.9	11.1	10.0	12.8	5.0	5.2
24	19.8	23.4	10.9	10.8	8.9	12.6	4.9	5.3
25	19.3	22.9	8.6	10.4	10.7	12.5	4.9	5.3
26	21.4	22.9	9.0	10.6	12.4	12.3	4.8	5.1
27	21.2	22.0	10.4	10.6	10.8	11.4	4.8	5.1
28	18.8	21.0	9.7	10.1	9.1	10.9	4.8	5.0
29	20.3	21.1	9.3	10.1	11.0	11.0	4.5	4.9
30	18.9	20.9	10.5	9.9	8.4	11.0	4.4	4.7
令和元	21.8	22.0	9.1	10.2	12.7	11.8	4.5	4.8
2	19.7	20.1	8.7	9.5	10.9	10.6	4.0	4.3
3	20.2	19.7	7.6	9.8	12.6	9.9	3.9	4.1
4	15.6	19.3	8.0	9.4	7.6	9.9	3.7	4.1
5	19.0	20.9	9.9	9.6	9.1	11.3	3.6	3.9
6	19.0	21.8	6.8	9.8	12.2	12.1	3.7	4.0

表9 都道府県別 人口動態統計(令和6年) その1

区 分	出 生 数		乳児死亡数		新生児死亡数		死 産 数			
	人口 千対率	出生 千対率	出生 千対率	出生 千対率	総 数		自然死産			
					出 産 千対率	出 産 千対率	出 産 千対率	出 産 千対率		
全 国	686,173	5.7	1,266	1.8	637	0.9	15,323	21.8	6,849	9.8
北海道	22,658	4.5	52	2.3	33	1.5	601	25.8	248	10.7
青森	5,099	4.4	11	2.2	7	1.4	116	22.2	48	9.2
岩手	4,896	4.3	8	1.6	3	0.6	123	24.5	55	11.0
宮城	11,242	5.1	21	1.9	7	0.6	283	24.6	123	10.7
秋田	3,282	3.7	3	0.9	1	0.3	79	23.5	46	13.7
山形	4,699	4.7	11	2.3	8	1.7	93	19.4	52	10.9
福島	8,216	4.8	18	2.2	9	1.1	191	22.7	87	10.3
茨城	13,976	5.1	36	2.6	17	1.2	335	23.4	145	10.1
栃木	9,262	5.1	16	1.7	8	0.9	208	22.0	89	9.4
群馬	9,334	5.2	19	2.0	14	1.5	233	24.4	101	10.6
埼玉	39,956	5.6	57	1.4	21	0.5	1,005	24.5	427	10.4
千葉	33,763	5.6	53	1.6	20	0.6	758	22.0	362	10.5
東京都	84,207	6.3	113	1.3	53	0.6	1,938	22.5	762	8.8
神奈川県	51,423	5.8	112	2.2	54	1.1	1,149	21.9	483	9.2
新潟	9,941	4.8	22	2.2	13	1.3	219	21.6	102	10.0
富山	5,078	5.2	6	1.2	5	1.0	78	15.1	33	6.4
石川	6,078	5.6	7	1.2	2	0.3	115	18.6	65	10.5
福井	4,383	6.1	3	0.7	2	0.5	95	21.2	48	10.7
山梨	4,153	5.4	7	1.7	3	0.7	101	23.7	43	10.1
長野	10,513	5.4	18	1.7	7	0.7	197	18.4	94	8.8
岐阜	9,831	5.3	21	2.1	10	1.0	201	20.0	99	9.9
静岡県	17,439	5.1	17	1.0	11	0.6	304	17.1	156	8.8
愛知県	45,514	6.4	90	2.0	49	1.1	933	20.1	447	9.6
三重	8,896	5.4	10	1.1	3	0.3	191	21.0	78	8.6
滋賀	8,795	6.5	19	2.2	15	1.7	184	20.5	99	11.0
京都	12,938	5.3	24	1.9	11	0.9	280	21.2	127	9.6
大阪	53,351	6.3	90	1.7	48	0.9	1,092	20.1	448	8.2
兵庫県	30,535	5.9	64	2.1	41	1.3	618	19.8	321	10.3
奈良	6,697	5.3	22	3.3	7	1.0	145	21.2	70	10.2
和歌山	4,457	5.1	14	3.1	5	1.1	78	17.2	39	8.6
鳥取	3,092	5.9	5	1.6	3	1.0	71	22.4	34	10.7
島根	3,622	5.7	3	0.8	1	0.3	90	24.2	52	14.0
岡山	10,926	6.1	20	1.8	9	0.8	258	23.1	125	11.2
広島	15,765	5.9	37	2.3	18	1.1	350	21.7	162	10.1
山口	6,777	5.4	10	1.5	6	0.9	141	20.4	70	10.1
徳島	3,547	5.2	6	1.7	4	1.1	67	18.5	28	7.7
香川	5,059	5.6	10	2.0	7	1.4	98	19.0	35	6.8
愛媛	6,557	5.2	6	0.9	4	0.6	143	21.3	68	10.1
高知	3,108	4.8	7	2.3	5	1.6	71	22.3	33	10.4
福岡	32,280	6.5	78	2.4	40	1.2	735	22.3	312	9.5
佐賀	4,824	6.2	13	2.7	4	0.8	85	17.3	43	8.8
長崎	7,000	5.7	14	2.0	7	1.0	181	25.2	93	13.0
熊本	10,337	6.2	25	2.4	14	1.4	278	26.2	130	12.2
大分	5,957	5.6	11	1.8	6	1.0	142	23.3	62	10.2
宮崎	6,000	5.9	13	2.2	4	0.7	157	25.5	79	12.8
鹿児島	8,939	5.9	19	2.1	5	0.6	220	24.0	104	11.4
沖縄	11,753	8.2	23	2.0	12	1.0	283	23.5	117	9.7
外国	0	19.0	0	24.0	0	40.0	0	8.0	0	2.0
不詳	0	0.0	0	0.0	0	0.0	0	0.0	0	0.0

表9 都道府県別 人口動態統計(令和6年) その2

区 分	死 産 数		周 産 期 死 亡 数						妊産婦死亡数	
	人工死産		総 数	2 2 週以後の死産数		早期新生児死亡数		出 産 千対率	出 産 十万対率	
	出 産 千対率	出 産 千対率		出 産 千対率	出 産 千対率					
全 国	8,474	12.1	2,285	3.3	1,800	2.6	485	0.7	32	4.6
北海道	353	15.2	89	3.9	63	2.8	26	1.1	-	-
青森	68	13.0	17	3.3	10	2.0	7	1.4	-	-
岩手	68	13.5	17	3.5	15	3.1	2	0.4	1	19.9
宮城	160	13.9	29	2.6	23	2.0	6	0.5	2	17.4
秋田	33	9.8	14	4.2	14	4.2	-	-	-	-
山形	41	8.6	17	3.6	10	2.1	7	1.5	-	-
福島	104	12.4	32	3.9	26	3.2	6	0.7	-	-
茨城	190	13.3	53	3.8	41	2.9	12	0.9	1	7.0
栃木	119	12.6	33	3.6	25	2.7	8	0.9	-	-
群馬	132	13.8	36	3.8	24	2.6	12	1.3	2	20.9
埼玉	578	14.1	139	3.5	124	3.1	15	0.4	-	-
千葉	396	11.5	110	3.2	96	2.8	14	0.4	2	5.8
東京都	1,176	13.7	230	2.7	191	2.3	39	0.5	3	3.5
神奈川県	666	12.7	151	2.9	110	2.1	41	0.8	2	3.8
新潟	117	11.5	35	3.5	29	2.9	6	0.6	1	9.8
富山	45	8.7	14	2.8	10	2.0	4	0.8	-	-
石川	50	8.1	17	2.8	15	2.5	2	0.3	-	-
福井	47	10.5	10	2.3	8	1.8	2	0.5	-	-
山梨	58	13.6	25	6.0	23	5.5	2	0.5	-	-
長野	103	9.6	32	3.0	29	2.8	3	0.3	-	-
岐阜	102	10.2	41	4.2	35	3.5	6	0.6	1	10.0
静岡県	148	8.3	55	3.1	46	2.6	9	0.5	1	5.6
愛知県	486	10.5	147	3.2	111	2.4	36	0.8	2	4.3
三重	113	12.4	23	2.6	21	2.4	2	0.2	1	11.0
滋賀	85	9.5	45	5.1	31	3.5	14	1.6	-	-
京都	153	11.6	42	3.2	35	2.7	7	0.5	1	7.6
大阪	644	11.8	168	3.1	131	2.4	37	0.7	5	9.2
兵庫県	297	9.5	119	3.9	89	2.9	30	1.0	1	3.2
奈良	75	11.0	28	4.2	22	3.3	6	0.9	-	-
和歌山	39	8.6	17	3.8	14	3.1	3	0.7	-	-
鳥取	37	11.7	9	2.9	7	2.3	2	0.6	-	-
島根	38	10.2	14	3.9	13	3.6	1	0.3	-	-
岡山	133	11.9	49	4.5	40	3.6	9	0.8	1	8.9
広島	188	11.7	51	3.2	34	2.2	17	1.1	-	-
山口	71	10.3	24	3.5	21	3.1	3	0.4	-	-
徳島	39	10.8	12	3.4	8	2.3	4	1.1	-	-
香川	63	12.2	19	3.7	13	2.6	6	1.2	-	-
愛媛	75	11.2	22	3.3	19	2.9	3	0.5	-	-
高知	38	12.0	13	4.2	9	2.9	4	1.3	-	-
福岡	423	12.8	128	4.0	100	3.1	28	0.9	-	-
佐賀	42	8.6	16	3.3	12	2.5	4	0.8	-	-
長崎	88	12.3	23	3.3	17	2.4	6	0.9	1	13.9
熊本	148	13.9	34	3.3	24	2.3	10	1.0	1	9.4
大分	80	13.1	16	2.7	12	2.0	4	0.7	-	-
宮崎	78	12.7	18	3.0	14	2.3	4	0.7	1	16.2
鹿児島	116	12.7	20	2.2	16	1.8	4	0.4	2	21.8
沖縄	166	13.8	30	2.5	19	1.6	11	0.9	-	-
外国	0	27.0	0	32.0	0	22.0	0	41.0	・	・
不詳	0	0.0	0	0.0	0	0.0	0	0.0	・	・

表10 保健所・市町別 人口動態統計(令和6年) (その1)

区 分	出 生 数		死 亡 数		乳児死亡数		新生児死亡数		死産数	
		人口 千対率		人口 千対率		出生 千対率		出生 千対率	総 数	出産 千対率
総 数	5,059	5.52	13,778	15.02	10	1.98	7	1.38	98	19.00
市 計	4,416	5.68	11,383	14.63	9	2.04	6	1.36	88	19.54
町 計	643	4.62	2,395	17.21	1	1.56	1	1.56	10	15.31
高松市保健所	2,546	6.22	5,275	12.89	6	2.36	4	1.57	45	17.37
高 松 市	2,546	6.22	5,275	12.89	6	2.36	4	1.57	45	17.37
東讃保健所	352	3.55	1,740	17.56	2	5.68	2	5.68	6	16.76
さぬき市	118	2.68	759	17.22	-	-	-	-	2	16.67
東かがわ市	84	3.23	578	22.23	1	11.90	1	11.90	-	-
三 木 町	130	4.99	352	13.52	-	-	-	-	4	29.85
直 島 町	20	6.75	51	17.20	1	50.00	1	50.00	-	-
小豆保健所	66	2.69	568	23.19	-	-	-	-	2	29.41
土 庄 町	29	2.47	279	23.72	-	-	-	-	-	-
小豆島町	37	2.91	289	22.70	-	-	-	-	2	51.28
中讃保健所	1,553	5.72	4,239	15.61	2	1.29	1	0.64	31	19.57
丸 亀 市	718	6.66	1,461	13.56	1	1.39	-	-	19	25.78
坂 出 市	227	4.72	869	18.06	1	4.41	1	4.41	4	17.32
善 通 寺 市	181	6.03	485	16.15	-	-	-	-	4	21.62
宇 多 津 町	140	7.50	216	11.57	-	-	-	-	2	14.08
綾 川 町	110	5.05	384	17.62	-	-	-	-	-	-
琴 平 町	29	3.73	162	20.81	-	-	-	-	-	-
多 度 津 町	75	3.55	334	15.79	-	-	-	-	-	-
まんのう町	73	4.48	328	20.15	-	-	-	-	2	26.67
西讃保健所	542	4.81	1,956	17.36	-	-	-	-	14	25.18
観 音 寺 市	284	5.20	883	16.18	-	-	-	-	5	17.30
三 豊 市	258	4.44	1,073	18.48	-	-	-	-	9	33.71

※ 人口千対率は、香川県統計調査課の「令和6年10月1日現在 総人口」を用いて算出

表10 保健所・市町別 人口動態統計(令和6年) (その2)

区 分	死 産 数				周 産 期 死 亡 数					
	自 然 死 産	出 産 千対率	人 工 死 産	出 産 千対率	総 数	2 2 週以後の死産数		早期新生児死亡数		
						出 産 千対率	出 産 千対率	出 産 千対率	出 産 千対率	
総 数	35	6.79	63	12.22	19	3.75	13	2.56	6	1.19
市 計	30	6.66	58	12.88	16	3.61	11	2.48	5	1.13
町 計	5	7.66	5	7.66	3	4.65	2	3.10	1	1.56
高松市保健所	15	5.79	30	11.58	6	2.35	3	1.18	3	1.18
高 松 市	15	5.79	30	11.58	6	2.35	3	1.18	3	1.18
東 讃 保 健 所	2	5.59	4	11.17	3	8.50	1	2.83	2	5.68
さ ぬ き 市	1	8.33	1	8.33	1	8.40	1	8.40	-	-
東 か が わ 市	-	-	-	-	1	11.90	-	-	1	11.90
三 木 町	1	7.46	3	22.39	-	-	-	-	-	-
直 島 町	-	-	-	-	1	50.00	-	-	1	50.00
小豆保健所	1	14.71	1	14.71	-	-	-	-	-	-
土 庄 町	-	-	-	-	-	-	-	-	-	-
小豆島町	1	25.64	1	25.64	-	-	-	-	-	-
中 讃 保 健 所	12	7.58	19	11.99	7	4.49	6	3.85	1	0.64
丸 亀 市	6	8.14	13	17.64	4	5.54	4	5.54	-	-
坂 出 市	1	4.33	3	12.99	1	4.41	-	-	1	4.41
善 通 寺 市	2	10.81	2	10.81	-	-	-	-	-	-
宇 多 津 町	1	7.04	1	7.04	1	7.09	1	7.09	-	-
綾 川 町	-	-	-	-	-	-	-	-	-	-
琴 平 町	-	-	-	-	-	-	-	-	-	-
多 度 津 町	-	-	-	-	-	-	-	-	-	-
ま ん の う 町	2	26.67	-	-	1	13.51	1	13.51	-	-
西 讃 保 健 所	5	8.99	9	16.19	3	5.50	3	5.50	-	-
観 音 寺 市	3	10.38	2	6.92	3	10.45	3	10.45	-	-
三 豊 市	2	7.49	7	26.22	-	-	-	-	-	-

※ 人口千対率は、香川県統計調査課の「令和6年10月1日現在 総人口」を用いて算出

表11 保健所・市町別 出生数及び率(平成28年～令和6年)

区 分	平成30年		令和元年		令和2年		令和3年		令和4年		令和5年		令和6年	
	出生数	出生率	出生数	出生率	出生数	出生率	出生数	出生率	出生数	出生率	出生数	出生率	出生数	出生率
総 数	6,899	7.17	6,631	6.94	6,179	6.50	6,223	6.66	5,802	6.21	5,365	5.80	5,059	5.52
市 計	5,921	7.29	5,641	6.98	5,343	6.65	5,380	6.80	5,051	6.38	4,665	5.95	4,416	5.68
町 計	978	6.54	990	6.67	836	5.71	843	5.92	751	5.28	700	4.96	643	4.62
高松市保健所	3,311	7.89	3,180	7.59	3,085	7.39	3,052	7.37	2,916	7.04	2,711	6.59	2,546	6.22
高 松 市	3,311	7.89	3,180	7.59	3,085	7.39	3,052	7.37	2,916	7.04	2,711	6.59	2,546	6.22
東 讃 保 健 所	604	5.58	522	4.89	497	4.72	473	4.63	417	4.08	384	3.81	352	3.55
さぬき市	230	4.77	202	4.25	187	3.98	191	4.19	173	3.80	152	3.39	118	2.68
東かがわ市	152	5.14	102	3.54	116	4.10	106	3.91	92	3.39	83	3.12	84	3.23
三 木 町	200	7.31	191	7.02	169	6.29	156	5.90	136	5.14	133	5.06	130	4.99
直 島 町	22	7.15	27	8.74	25	8.06	20	6.57	16	5.26	16	5.33	20	6.75
小豆保健所	144	5.25	150	5.56	123	4.60	92	3.59	108	4.21	98	3.91	66	2.69
土 庄 町	71	5.34	78	5.96	61	4.75	44	3.56	48	3.89	51	4.23	29	2.47
小豆島町	73	5.17	72	5.18	62	4.47	48	3.61	60	4.52	47	3.61	37	2.91
中 讃 保 健 所	2,003	7.02	2,010	7.09	1,831	6.51	1,903	6.89	1,734	6.28	1,586	5.79	1,553	5.72
丸 亀 市	843	7.70	832	7.61	814	7.43	852	7.85	818	7.54	692	6.40	718	6.66
坂 出 市	305	5.91	305	5.96	270	5.33	278	5.62	237	4.79	253	5.19	227	4.72
善 通 寺 市	243	7.48	251	7.83	228	7.21	198	6.43	188	6.11	188	6.17	181	6.03
宇 多 津 町	197	10.38	192	10.10	170	9.09	185	9.90	174	9.31	141	7.52	140	7.50
綾 川 町	134	5.79	142	6.19	114	5.02	139	6.24	91	4.09	103	4.67	110	5.05
琴 平 町	45	5.15	47	5.45	35	4.13	37	4.57	27	3.33	35	4.41	29	3.73
多 度 津 町	143	6.21	146	6.35	109	4.86	124	5.79	110	5.14	87	4.07	75	3.55
まんのう町	93	5.25	95	5.43	91	5.23	90	5.36	89	5.30	87	5.27	73	4.48
西 讃 保 健 所	837	6.90	769	6.41	643	5.39	703	6.07	627	5.41	586	5.12	542	4.81
観 音 寺 市	442	7.64	414	7.22	332	5.78	369	6.59	340	6.07	313	5.65	284	5.20
三 豊 市	395	6.23	355	5.67	311	5.03	334	5.58	287	4.80	273	4.62	258	4.44

表12 年次・出産順位別 出生数及び割合(昭和55年～令和6年)

区分	総数	第1児	第2児	第3児	第4児	第5児	第6児	第7児	第8児	第9児	第10児以上
	出生数(人)										
昭和 55	12,993	5,357	5,417	1,919	233	49	8	3	3	4	-
60	11,529	4,894	4,664	1,716	206	49	-	-	-	-	-
平成 2	9,555	3,988	3,776	1,508	230	36	12	3	1	1	-
7	9,301	4,437	3,339	1,264	208	37	9	4	2	1	-
12	9,808	4,701	3,634	1,205	223	28	12	3	1	1	-
13	9,472	4,526	3,497	1,214	172	43	12	8	-	-	-
14	9,438	4,565	3,501	1,156	168	39	3	2	3	-	1
15	9,123	4,317	3,450	1,096	216	30	9	3	2	-	-
16	9,068	4,141	3,574	1,124	189	26	12	1	1	-	-
17	8,686	3,940	3,414	1,078	199	42	7	4	-	2	-
18	8,664	3,979	3,298	1,145	189	41	8	-	3	1	-
19	8,701	4,053	3,216	1,190	188	41	7	4	-	1	1
20	8,600	3,896	3,187	1,231	225	46	11	2	1	1	-
21	8,366	3,806	3,161	1,127	210	49	6	4	3	-	-
22	8,397	3,909	2,992	1,196	233	49	14	2	1	1	-
23	8,311	3,656	3,197	1,141	243	48	20	3	2	1	-
24	8,161	3,599	3,090	1,172	230	47	16	6	-	1	-
25	8,059	3,535	3,075	1,136	249	42	15	6	1	-	-
26	7,745	3,494	2,817	1,118	248	49	12	4	3	-	-
27	7,719	3,481	2,826	1,100	240	51	15	2	3	1	-
28	7,510	3,451	2,750	1,012	230	42	16	4	1	3	1
29	7,387	3,240	2,772	1,067	227	58	8	10	3	1	1
30	6,899	2,986	2,635	987	222	40	19	4	4	-	2
令和 元	6,631	2,963	2,404	973	208	49	17	11	1	3	2
2	6,179	2,755	2,221	901	233	39	15	7	6	2	-
3	6,223	2,817	2,259	852	221	56	8	5	3	1	1
4	5,802	2,542	2,171	838	179	51	10	5	2	-	4
5	5,365	2,345	2,032	720	190	54	15	4	1	2	2
6	5,059	2,253	1,871	692	167	46	16	5	4	3	2
		構 成 比 (%)									
昭和 55	100.0	41.2	41.7	14.8	1.8	0.4	0.1	0.0	0.0	0.0	-
60	100.0	42.5	40.5	14.9	1.8	0.4	-	-	-	-	-
平成 2	100.0	41.7	39.5	15.8	2.4	0.4	0.1	0.0	0.0	0.0	-
7	100.0	47.7	35.9	13.6	2.2	0.4	0.1	0.0	0.0	0.0	-
12	100.0	47.9	37.1	12.3	2.3	0.3	0.1	0.0	0.0	0.0	-
13	100.0	47.8	36.9	12.8	1.8	0.5	0.1	0.1	-	-	-
14	100.0	48.4	37.1	12.3	1.8	0.4	0.0	0.0	0.0	-	0.0
15	100.0	47.3	37.8	12.0	2.4	0.3	0.1	0.0	0.0	-	-
16	100.0	45.7	39.4	12.4	2.1	0.3	0.1	0.0	0.0	-	-
17	100.0	45.4	39.3	12.4	2.3	0.5	0.1	0.1	-	0.0	-
18	100.0	45.9	38.1	13.2	2.2	0.5	0.1	-	0.0	0.0	-
19	100.0	46.6	37.0	13.7	2.2	0.5	0.1	0.1	-	0.0	0.0
20	100.0	45.3	37.1	14.3	2.6	0.5	0.1	0.0	0.0	0.0	-
21	100.0	45.5	37.8	13.5	2.5	0.6	0.1	0.1	0.0	-	-
22	100.0	46.6	35.6	14.2	2.8	0.6	0.2	0.0	0.0	0.0	-
23	100.0	44.0	38.5	13.7	2.9	0.6	0.2	0.0	0.0	0.0	-
24	100.0	44.1	37.9	14.4	2.8	0.6	0.2	0.1	-	0.0	-
25	100.0	43.9	38.2	14.1	3.1	0.5	0.2	0.1	0.0	-	-
26	100.0	45.1	36.4	14.4	3.2	0.6	0.2	0.1	0.0	-	-
27	100.0	45.1	36.6	14.3	3.1	0.7	0.2	0.0	0.0	0.0	-
28	100.0	46.0	36.6	13.5	3.1	0.6	0.2	0.1	0.0	0.0	0.0
29	100.0	43.9	37.5	14.4	3.1	0.8	0.1	0.1	0.0	0.0	0.0
30	100.0	43.3	38.2	14.3	3.2	0.6	0.3	0.1	0.1	-	0.0
令和 元	100.0	44.7	36.3	14.7	3.1	0.7	0.3	0.2	0.0	0.1	0.0
2	100.0	44.6	35.9	14.6	3.8	0.6	0.2	0.1	0.1	0.0	-
3	100.0	45.3	36.3	13.7	3.6	0.9	0.1	0.1	0.1	0.0	0.0
4	100.0	43.8	37.4	14.4	3.1	0.9	0.2	0.1	0.0	-	0.1
5	100.0	43.7	37.9	13.4	3.5	1.0	0.3	1.0	0.0	0.0	0.0
6	100.0	44.5	37.0	13.7	3.3	0.9	0.3	0.1	0.1	0.1	0.0

表13 年次・母の年齢階級別 出生数及び割合(昭和55年～令和6年)

区分	総数	～14歳	15～19歳	20～24歳	25～29歳	30～34歳	35～39歳	40～44歳	45歳～	不詳	
	出生数(人)										
昭和 55	12,993	1	97	2,968	6,879	2,671	346	30	1	-	
60	11,529	1	143	2,217	6,082	2,450	588	45	3	-	
平成 2	9,555	-	147	1,802	4,593	2,410	529	73	1	-	
7	9,301	1	176	1,845	4,022	2,530	635	88	4	-	
12	9,808	-	201	1,561	4,242	2,918	795	89	2	-	
13	9,472	1	198	1,517	3,958	2,902	807	87	2	-	
14	9,438	2	220	1,403	3,888	3,006	818	98	3	-	
15	9,123	-	178	1,355	3,543	3,054	882	107	4	-	
16	9,068	-	175	1,260	3,394	3,211	915	111	2	-	
17	8,686	-	153	1,127	2,983	3,297	999	123	4	-	
18	8,664	-	156	1,120	2,890	3,299	1,077	120	2	-	
19	8,701	1	148	1,160	2,803	3,262	1,185	138	4	-	
20	8,600	-	148	1,171	2,574	3,205	1,343	158	1	-	
21	8,366	-	148	1,050	2,637	2,977	1,377	172	5	-	
22	8,397	-	147	998	2,606	2,912	1,538	195	1	-	
23	8,311	-	130	1,000	2,458	2,939	1,555	225	4	-	
24	8,161	1	128	859	2,444	2,808	1,651	268	2	-	
25	8,059	1	120	856	2,380	2,703	1,714	276	9	-	
26	7,745	-	129	784	2,230	2,758	1,539	299	6	-	
27	7,719	-	128	794	2,173	2,680	1,575	360	9	-	
28	7,510	1	123	760	2,046	2,669	1,543	358	10	-	
29	7,387	-	113	719	2,018	2,615	1,542	372	8	-	
30	6,899	-	92	694	1,931	2,439	1,387	347	9	-	
令和 元	6,631	1	77	699	1,855	2,267	1,375	340	17	-	
2	6,179	-	66	659	1,700	2,141	1,306	297	10	-	
3	6,223	1	63	600	1,760	2,137	1,323	325	14	-	
4	5,802	-	52	524	1,674	2,005	1,255	284	8	-	
5	5,365	-	43	495	1,563	1,852	1,110	288	14	-	
6	5,059	-	47	495	1,462	1,733	1,059	253	10	-	
		構成比(%)									
昭和 55	100.0	0.0	0.8	22.8	52.9	20.6	2.7	0.2	0.0	-	
60	100.0	0.0	1.2	19.2	52.8	21.3	5.1	0.4	0.0	-	
平成 2	100.0	-	1.5	18.9	48.1	25.2	5.5	0.8	0.0	-	
7	100.0	0.0	1.9	19.8	43.2	27.2	6.8	1.0	0.0	-	
12	100.0	-	2.1	15.9	43.3	29.8	8.1	0.9	0.0	-	
13	100.0	0.0	2.1	16.0	41.8	30.6	8.5	0.9	0.0	-	
14	100.0	0.0	2.3	14.9	41.2	31.9	8.7	1.0	0.0	-	
15	100.0	-	2.0	14.9	38.8	33.5	9.7	1.2	0.0	-	
16	100.0	-	1.9	13.9	37.4	35.4	10.1	1.2	0.0	-	
17	100.0	-	1.8	13.0	34.3	38.0	11.5	1.4	0.1	-	
18	100.0	-	1.8	12.9	33.4	38.1	12.4	1.4	0.0	-	
19	100.0	0.0	1.7	13.3	32.2	37.5	13.6	1.6	0.1	-	
20	100.0	-	1.7	13.6	29.9	37.3	15.6	1.8	0.0	-	
21	100.0	-	1.8	12.6	31.5	35.6	16.5	2.1	0.1	-	
22	100.0	-	1.8	11.9	31.0	34.7	18.3	2.3	0.0	-	
23	100.0	-	1.6	12.0	29.6	35.4	18.7	2.7	0.1	-	
24	100.0	0.0	1.6	10.5	30.0	34.4	20.2	3.3	0.0	-	
25	100.0	0.0	1.5	10.6	29.5	33.5	21.3	3.4	0.1	-	
26	100.0	-	1.7	10.1	28.8	35.6	19.9	3.9	0.1	-	
27	100.0	-	1.7	10.3	28.2	34.7	20.4	4.7	0.1	-	
28	100.0	0.0	1.6	10.1	27.2	35.5	20.6	4.8	0.1	-	
29	100.0	-	1.5	9.7	27.3	35.4	20.9	5.0	0.1	-	
30	100.0	-	1.3	10.1	28.0	35.4	20.1	5.0	0.1	-	
令和 元	100.0	0.0	1.2	10.5	28.0	34.2	20.7	5.1	0.3	-	
2	100.0	-	1.1	10.7	27.5	34.7	21.1	4.8	0.2	-	
3	100.0	0.0	1.0	9.6	28.3	34.3	21.3	5.2	0.2	-	
4	100.0	-	0.9	9.0	28.9	34.6	21.6	4.9	0.1	-	
5	100.0	-	0.8	9.2	29.1	34.5	20.7	5.4	0.3	-	
6	100.0	-	0.9	9.8	28.9	34.3	20.9	5.0	0.2	-	

表14 保健所・市町別 出生数、出生時の体重・平均体重(令和6年)

(人)

区 分	総 数	1.0kg 未満	1 ∫ 1.4kg	1.5 ∫ 1.9kg	2 ∫ 2.4kg	2.5 ∫ 2.9kg	3 ∫ 3.4kg	3.5 ∫ 3.9kg	4 ∫ 4.4kg	4.5 ∫ 4.9kg	5.0kg 以上	不 詳	平均 体重(kg)
総 数	5,059	17	25	48	335	1,867	2,172	545	48	0	2	-	3.028
市 計	4,416	14	21	36	277	1,645	1,907	474	40	0	2	-	3.033
町 計	643	3	4	12	58	222	265	71	8	0	-	-	2.992
高松市保健所	2,546	8	14	22	160	996	1,052	275	19	-	-	-	3.023
高 松 市	2,546	8	14	22	160	996	1,052	275	19	-	-	-	3.023
東讃保健所	352	4	2	4	24	117	159	35	7	-	-	-	3.026
さぬき市	118	1	1	1	5	41	53	13	3	-	-	-	3.064
東かがわ市	84	2	-	1	3	32	40	5	1	-	-	-	2.998
三 木 町	130	1	1	1	13	40	58	14	2	-	-	-	3.012
直 島 町	20	-	-	1	3	4	8	3	1	-	-	-	3.020
小豆保健所	66	-	-	1	6	25	26	7	1	-	-	-	2.996
土 庄 町	29	-	-	-	4	11	9	5	-	-	-	-	3.008
小豆島町	37	-	-	1	2	14	17	2	1	-	-	-	2.986
中讃保健所	1,553	4	8	18	109	539	687	171	16	-	1	-	3.031
丸 亀 市	718	1	4	9	46	231	329	90	7	-	1	-	3.054
坂 出 市	227	1	1	-	13	92	97	20	3	-	-	-	3.035
善 通 寺 市	181	-	-	-	14	63	88	14	2	-	-	-	3.052
宇 多 津 町	140	2	2	5	13	51	50	16	1	-	-	-	2.925
綾 川 町	110	-	-	-	6	41	53	7	3	-	-	-	3.064
琴 平 町	29	-	1	1	1	12	12	2	-	-	-	-	2.913
多 度 津 町	75	-	-	-	8	26	28	13	-	-	-	-	3.039
まんのう町	73	-	-	3	8	23	30	9	-	-	-	-	2.944
西讃保健所	542	1	1	3	36	190	248	57	5	-	1	-	3.050
観 音 寺 市	284	-	-	1	17	103	129	34	-	-	-	-	3.069
三 豊 市	258	1	1	2	19	87	119	23	5	-	1	-	3.028

表15 単産・複産(種類)別 分娩件数(平成19年～令和6年)

年	区分	総数	単産	複産	複産の種類別分娩件数			
					双子	三つ児	四つ児	五つ児以上
H19	香川	8,807	8,701	106	105	1	-	-
	全国	1,106,288	1,093,632	12,619	12,394	219	5	1
H20	香川	8,677	8,564	113	110	3	-	-
	全国	1,107,467	1,095,749	11,684	11,496	181	6	1
H21	香川	8,467	8,357	110	107	3	-	-
	全国	1,085,913	1,074,920	10,966	10,803	157	4	2
H22	香川	8,521	8,439	82	81	1	-	-
	全国	1,087,149	1,076,563	10,558	10,394	162	2	-
H23	香川	8,385	8,300	85	83	2	-	-
	全国	1,066,130	1,055,833	10,279	10,124	151	3	1
H24	香川	8,233	8,142	91	89	2	-	-
	全国	1,051,360	1,040,832	10,505	10,333	168	4	-
H25	香川	8,121	8,026	95	93	2	-	-
	全国	1,043,277	1,032,764	10,489	10,328	158	3	-
H26	香川	7,834	7,754	80	80	-	-	-
	全国	1,016,780	1,006,528	10,217	10,074	141	2	-
H27	香川	7,782	7,679	103	102	1	-	-
	全国	1,018,022	1,007,792	10,195	10,067	122	5	1
H28	香川	7,580	7,508	72	70	2	-	-
	全国	987,923	977,780	10,131	10,000	129	2	-
H29	香川	7,470	7,400	70	70	-	-	-
	全国	956,456	946,532	9,914	9,769	142	3	-
H30	香川	6,958	6,885	73	72	1	-	-
	全国	928,151	918,387	9,745	9,620	122	3	-
R元	香川	6,714	6,651	63	62	-	1	-
	全国	875,470	866,378	9,083	8,937	143	3	-
R2	香川	6,239	6,176	62	60	2	-	-
	全国	849,041	840,105	8,932	8,790	137	5	-
R3	香川	6,281	6,212	69	68	1	-	-
	全国	818,724	809,697	9,023	8,858	163	2	-
R4	香川	5,832	5,773	59	56	3	-	-
	全国	777,115	768,403	8,706	8,583	122	1	-
R5	香川	5,413	5,358	55	54	1	-	-
	全国	733,993	725,278	8,708	8,576	132	-	-
R6	香川	5,108	5,059	49	49	-	-	-
	全国	692,510	683,634	8,873	8,758	110	5	-

※本表の全国値は、平成21～29年の人口動態統計の再集計後(2019年3月29日公表)の数値である。

表16 年齢階級・死因別 死亡数(平成30年～令和6年)

分類番号	区 分	平成30年				令和元年				令和2年				令和3年			
		0～4歳	5～9歳	10～14歳	15～19歳	0～4歳	5～9歳	10～14歳	15～19歳	0～4歳	5～9歳	10～14歳	15～19歳	0～4歳	5～9歳	10～14歳	15～19歳
	合 計	24	1	3	13	8	4	1	5	15	5	3	16	16	3	1	8
[01000]	感染症及び寄生虫症	2															
<01100>	腸管感染症	1															
<01300>	敗血症	1															
<01600>	その他																
[02000]	新生物			1	4	1	1			3	2	2	1	1	1		1
<02100>	悪性新生物				4		1			3	2	2			1		1
(02117)	中枢神経系				1					1		1					
(02118)	悪性リンパ腫						1										
(02119)	白血病				1					1	1				1		1
(02121)	その他				2							1					
(02200)	その他の新生物						1			1	1	1		1			
(02201)	中枢神経系				1								1	1			
(02202)	その他						1										
[03000]	血液及び造血器の疾患並びに免疫機構の障害																
<03100>	貧血																
<03200>	その他																
[04000]	内分泌、栄養及び代謝疾患				1		1										
[05000]	精神及び行動の障害																
[06000]	神経系の疾患			1	1	1								2			1
[09000]	循環器系の疾患								1		2		1	2			1
<09200>	心疾患(高血圧性を除く)								1		2		1	2			1
(09205)	心筋症										1						
(09206)	不整脈及び伝導障害								1								1
(09207)	心不全																
(09208)	その他の心疾患																
(09300)	脳血管疾患										1		1				
(09301)	くも膜下出血																2
(09302)	脳内出血													1			
(09303)	脳梗塞													1			
(09304)	その他の脳血管疾患																
[10000]	呼吸器系の疾患	1															1
<10100>	インフルエンザ																
<10200>	肺炎		1														1
<10300>	急性気管支炎																
<10400>	慢性閉塞性肺疾患																
<10500>	喘息																
<10600>	その他の呼吸器系の疾患																
[11000]	消化器系の疾患	1			1												
<11100>	胃潰瘍及び十二指腸潰瘍																
<11200>	ヘルニア及び腸閉塞																
<11300>	肝疾患	1															
<11400>	その他																
[16000]	周産期に発生した病態	2				2				3				4			
<16100>	妊娠期間及び胎児発育に関連する障害					1				2							
<16200>	出生外傷																
<16300>	周産期に特異的な呼吸障害及び心血管障害					1				1				2			
<16400>	周産期に特異的な感染症																
<16500>	胎児及び新生児の出血性障害及び血液障害													1			
<16600>	その他	1															
[17000]	先天奇形、変形及び染色体異常	8		1		3				5				5			
<17100>	神経系の先天奇形	1		1													
<17200>	循環器系の先天奇形	3								1				3			
(17201)	心臓の先天奇形	2								1				2			
(17202)	その他	1												1			
<17300>	消化器系の先天奇形									1				1			
<17400>	その他の先天奇形及び変形	2								2				1			
<17500>	染色体異常、他に分類されないもの	2				3				1				1			
[18000]	症状、徴候及び異常臨床所見、異常検査所見で他に分類されないもの	1															
<18200>	乳児突然死症候群																
<18300>	その他	1															
[20000]	傷病及び死亡の外因	9			6	2	2	1	4	4	1	1	14	2	1	1	5
<20100>	不慮の事故	8				1	2	2	1	2	1	1	2	1	1	1	2
(20101)	交通事故																
(20102)	転倒・転落					1			1				2			1	1
(20103)	不慮の溺死及び溺水											1					
(20104)	不慮の窒息	6					2	1							1		
(20105)	煙、火及び火災への曝露									1							
(20106)	有害物質による不慮の中毒及び有害物質への曝露	1															1
(20107)	その他	1															
<20200>	自殺				4				1	3			12				3
<20300>	他殺																
<20400>	その他の外因	1			1									1			

表16 年齢階級・死因別 死亡数(平成)

分類番号	区 分	令和4年				令和5年				令和6年			
		0~4歳	5~9歳	10~14歳	15~19歳	0~4歳	5~9歳	10~14歳	15~19歳	0~4歳	5~9歳	10~14歳	15~19歳
	合 計	10	4	2	8	12	-	2	7	12	4	2	14
[01000]	感染症及び寄生虫症		1			1				1			
<01100>	腸管感染症					1							
<01300>	敗血症		1										
<01600>	その他									1			
[02000]	新生物		2		1			1					2
<02100>	悪性新生物		1		1			1					2
(02117)	中枢神経系		1					1					
(02118)	悪性リンパ腫							1					
(02119)	白血病												1
(02121)	その他				1								1
<02200>	その他の新生物			1									
(02201)	中枢神経系			1									
(02202)	その他												
[03000]	血液及び造血器の疾患並びに免疫機構の障害												
<03100>	貧血												
<03200>	その他												
[04000]	内分泌、栄養及び代謝疾患	1				1							
[05000]	精神及び行動の障害												
[06000]	神経系の疾患												
[09000]	循環器系の疾患	1				1		1		1			1
<09200>	心疾患(高血圧性を除く)	1				1				1			
(09205)	心筋症	1				1							
(09206)	不整脈及び伝導障害									1			
(09207)	心不全												
(09208)	その他の心疾患												
(09300)	脳血管疾患								1				
(09301)	くも膜下出血								1				
(09302)	脳内出血												
(09303)	脳梗塞												
(09304)	その他の脳血管疾患												
[10000]	呼吸器系の疾患					1				2	2		
<10100>	インフルエンザ										1		
<10200>	肺炎												
<10300>	急性気管支炎												
<10400>	慢性閉塞性肺疾患												
<10500>	喘息												
<10600>	その他の呼吸器系の疾患					1				1	1		
[11000]	消化器系の疾患					1							
<11100>	胃潰瘍及び十二指腸潰瘍												
<11200>	ヘルニア及び腸閉塞												
<11300>	肝疾患												
<11400>	その他												
[16000]	周産期に発生した病態	4				1				5			
<16100>	妊娠期間及び胎児発育に関連する障害												
<16200>	出生外傷												
<16300>	周産期に特異的な呼吸障害及び心血管障害	2				1				4			
<16400>	周産期に特異的な感染症												
<16500>	胎児及び新生児の出血性障害及び血液障害	1											
<16600>	その他	1											
[17000]	先天奇形、変形及び染色体異常	3	1	1		6				2			
<17100>	神経系の先天奇形	1											
<17200>	循環器系の先天奇形	1	1	1		1				1			
(17201)	心臓の先天奇形	1	1	1		1				1			
(17202)	その他												
<17300>	消化器系の先天奇形												
<17400>	その他の先天奇形及び変形												
<17500>	染色体異常、他に分類されないもの	1				2							
[18000]	症状、徴候及び異常臨床所見、異常検査所見で他に分類されないもの				1								
<18200>	乳児突然死症候群				1								
<18300>	その他												
[20000]	傷病及び死亡の外因	1			6	2			7	1	1	1	11
<20100>	不慮の事故	1			3	2			1	1			3
(20101)	交通事故				2				1				3
(20102)	転倒・転落				1								1
(20103)	不慮の溺死及び溺水												
(20104)	不慮の窒息	1											
(20105)	煙、火及び火災への曝露					2				1			
(20106)	有害物質による不慮の中毒及び有害物質への曝露												
(20107)	その他												
<20200>	自殺				3					6			4
<20300>	他殺											1	
<20400>	その他の外因												4

Ⅱ－２ 母体保護

1 人工妊娠中絶

図9は、年齢階級別人工妊娠中絶件数の年次推移である。件数は減少傾向であり、令和6年度は696件である。

年齢階級別の件数を前年度と比較すると、20歳未満では13件、30歳から34歳・35歳から39歳・40歳以上では合わせて1件、それぞれ増加しているが、20歳から24歳・25歳から29歳では合わせて39件減少している。

図10の人工妊娠中絶実施率は、本県において総数が緩やかに減少傾向にある。

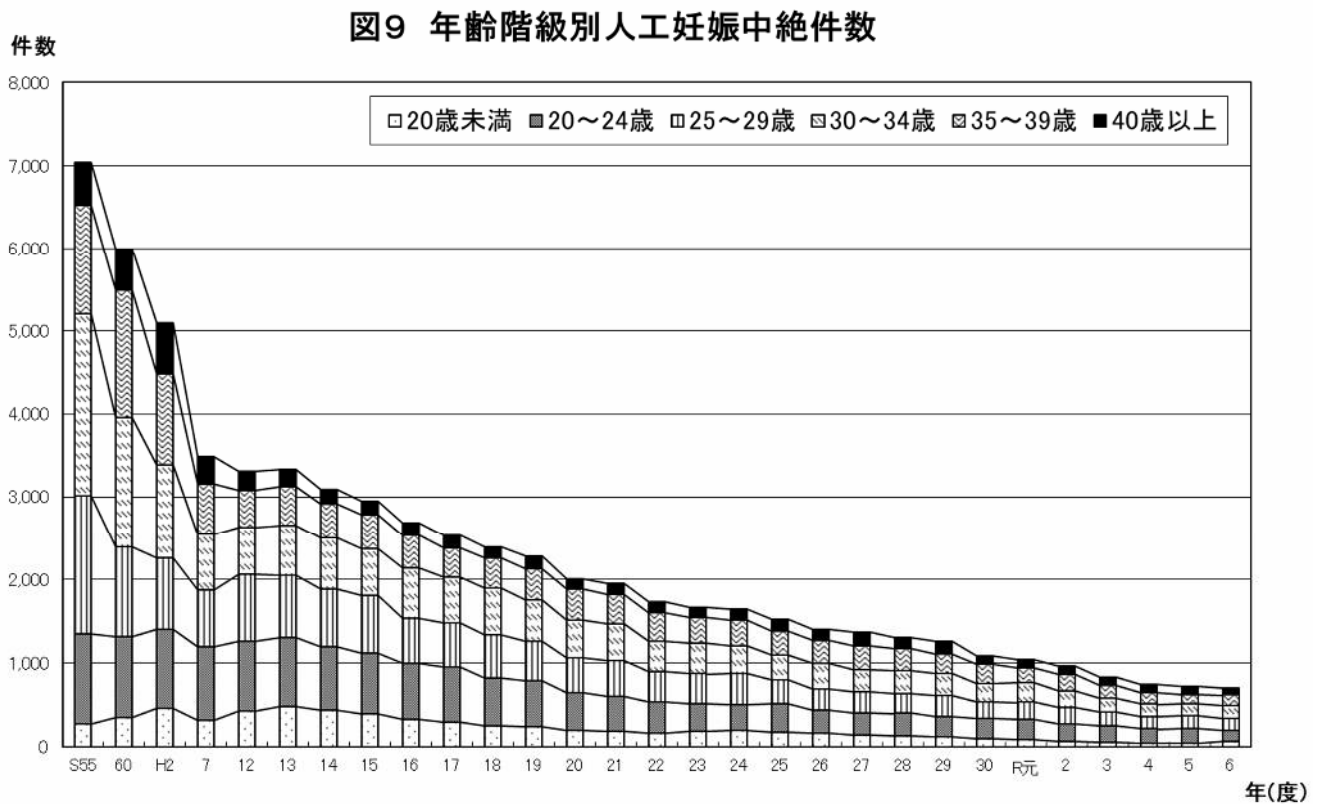

(女子人口千対)

図10 人工妊娠中絶実施率の推移

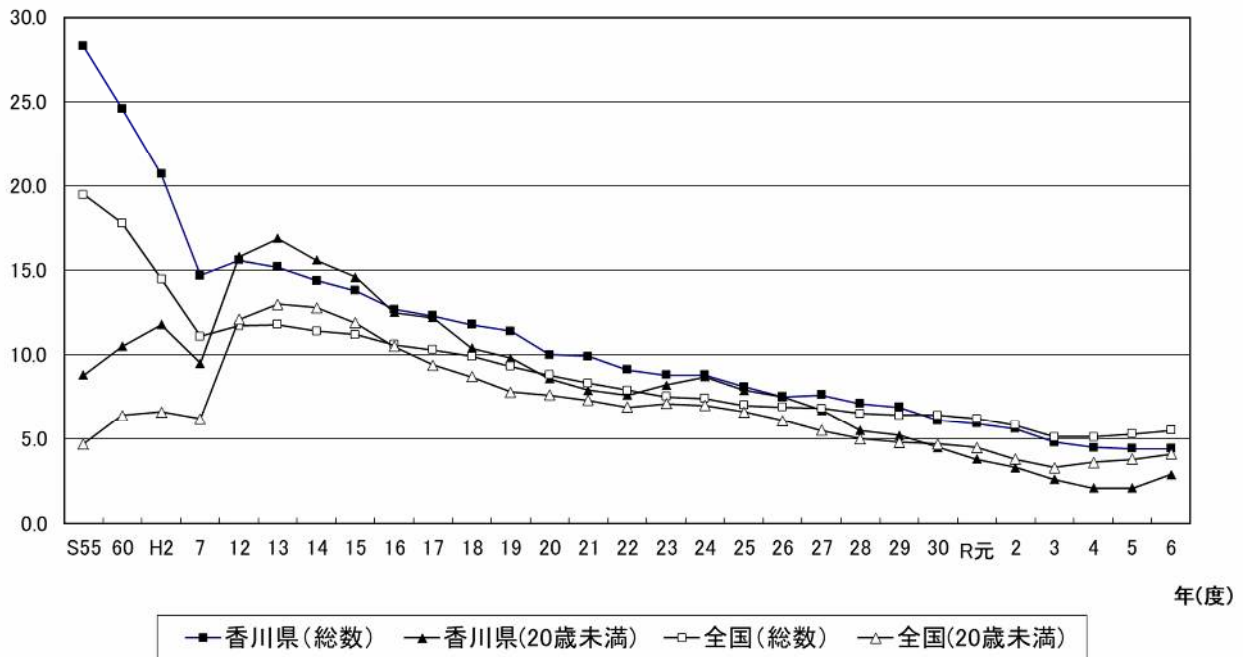

(注)人工妊娠中絶実施率 全 体:15歳以上50歳未満の女子人口 千対
20歳未満:15歳以上20歳未満の女子人口 千対

表17 年齢階級別・妊娠期間别人工妊娠中絶件数(令和6年度)

		20歳未満		20歳～24歳		25歳～29歳		30歳～34歳		35歳～39歳		40歳～44歳		45歳～49歳		50歳以上		不詳		計	
		(再掲) 投薬 件数	(再掲) 投薬 件数	(再掲) 投薬 件数	(再掲) 投薬 件数	(再掲) 投薬 件数	(再掲) 投薬 件数	(再掲) 投薬 件数	(再掲) 投薬 件数	(再掲) 投薬 件数	(再掲) 投薬 件数	(再掲) 投薬 件数	(再掲) 投薬 件数	(再掲) 投薬 件数	(再掲) 投薬 件数	(再掲) 投薬 件数	(再掲) 投薬 件数				
満7週 以前	第1号該当	33	0	92	0	92	0	94	0	81	0	38	0	3	0	0	0	0	0	433	0
	第2号該当	0	0	0	0	0	0	0	0	0	0	0	0	0	0	0	0	0	0	0	0
	計	33	0	92	0	92	0	94	0	81	0	38	0	3	0	0	0	0	0	433	0
満8週 ～ 満11週	第1号該当	23	0	39	0	51	0	55	0	33	0	25	0	4	0	0	0	0	0	230	0
	第2号該当	0	0	0	0	0	0	0	0	0	0	0	0	0	0	0	0	0	0	0	0
	計	23	0	39	0	51	0	55	0	33	0	25	0	4	0	0	0	0	0	230	0
満12週 ～ 満15週	第1号該当	0	2	0	2	0	2	0	0	0	0	0	0	0	0	0	0	0	0	4	0
	第2号該当	0	0	0	0	0	0	0	0	0	0	0	0	0	0	0	0	0	0	0	0
	計	0	2	0	2	0	2	0	0	0	0	0	0	0	0	0	0	0	0	4	0
満16週 ～ 満19週	第1号該当	1	2	3	3	5	3	5	3	3	0	0	0	0	0	0	0	0	0	17	0
	第2号該当	0	0	0	0	0	0	0	0	0	0	0	0	0	0	0	0	0	0	0	0
	計	1	2	3	3	5	3	5	3	3	0	0	0	0	0	0	0	0	0	17	0
満20週 ～ 満21週	第1号該当	0	0	1	2	7	2	7	2	2	0	0	0	0	0	0	0	0	0	12	0
	第2号該当	0	0	0	0	0	0	0	0	0	0	0	0	0	0	0	0	0	0	0	0
	計	0	0	1	2	7	2	7	2	2	0	0	0	0	0	0	0	0	0	12	0
不詳	0	0	0	0	0	0	0	0	0	0	0	0	0	0	0	0	0	0	0	0	0
合計	57	0	135	0	147	0	156	0	126	0	68	0	7	0	0	0	0	0	0	696	0

(注)投薬件数は、妊娠満12週未満の投薬件数

第1号該当:妊娠の継続又は分娩が身体的又は経済的理由により母体の健康を著しく害するおそれのあるもの
第2号該当:暴行若しくは脅迫によって又は抵抗若しくは拒絶することができない間に姦淫されて妊娠したもの

表18 年齢別・妊娠期間別 10代の人工妊娠中絶件数(令和6年度)

	満7週以前	満8～11週	満12～15週	満16～19週	満20～21週	計
12歳以下	0	0	0	0	0	0
(再掲)投薬件数	0	0				0
13歳	0	0	0	0	0	0
(再掲)投薬件数	0	0				0
14歳	0	0	0	0	0	0
(再掲)投薬件数	0	0				0
15歳	1	1	0	0	0	2
(再掲)投薬件数	0	0				0
16歳	3	4	0	0	0	7
(再掲)投薬件数	0	0				0
17歳	8	3	0	0	0	11
(再掲)投薬件数	0	0				0
18歳	6	2	0	1	0	9
(再掲)投薬件数	0	0				0
19歳	15	13	0	0	0	28
(再掲)投薬件数	0	0				0
計	33	23	0	1	0	57
(再掲)投薬件数	0	0				0

(注)投薬件数は、妊娠満12週未満の投薬件数

2 不妊手術

令和6年度の不妊手術の状況は次のとおりである。

表19 年齢別不妊手術の状況(令和6年度)

	18～19歳	20～24歳	25～29歳	30～34歳	35～39歳	40～44歳	45歳以上	不詳	計
男 第2号該当	0	0	0	0	0	0	0	0	0
女	第1号該当	0	0	1	1	0	0	0	2
	第2号該当	0	0	10	13	14	5	0	42
	計	0	0	10	14	15	5	0	44
合計	0	0	10	14	15	5	0	0	44

第1号該当:妊娠又は分娩が、母体の生命に危険を及ぼすおそれのあるもの

第2号該当:現に数人の子を有し、かつ、分娩ごとに、母体の健康度を著しく低下するおそれのあるもの

表20 年齢階級別、人工妊娠中絶件数の推移(昭和55年～令和6年度)

	総数		20歳未満		20～24歳		25～29歳		30～34歳		35～39歳		40～44歳		45～49歳		50歳以上		不詳	
	件数	投薬件数	件数	投薬件数	件数	投薬件数	件数	投薬件数	件数	投薬件数	件数	投薬件数	件数	投薬件数	件数	投薬件数	件数	投薬件数	件数	投薬件数
S 55年	7,038	...	276	...	1,071	...	1,668	...	2,190	...	1,317	...	474	...	39	...	3	...	-	...
60	6,002	...	346	...	972	...	1,075	...	1,566	...	1,535	...	465	...	42	...	-	...	1	...
H 2	5,101	...	458	...	940	...	856	...	1,137	...	1,091	...	590	...	29	...	-	...	-	...
7	3,490	...	320	...	870	...	682	...	665	...	619	...	302	...	32	...	-	...	-	...
12	3,311	...	421	...	839	...	795	...	578	...	449	...	208	...	18	...	-	...	3	...
13	3,340	...	474	...	824	...	753	...	596	...	475	...	197	...	17	...	-	...	4	...
14年度	3,094	...	437	...	759	...	691	...	609	...	419	...	163	...	12	...	-	...	4	...
15	2,948	...	394	...	723	...	685	...	560	...	418	...	146	...	21	...	1	...	-	...
16	2,686	...	326	...	665	...	546	...	594	...	403	...	139	...	13	...	-	...	-	...
17	2,533	...	294	...	656	...	531	...	550	...	344	...	135	...	20	...	-	...	3	...
18	2,391	...	249	...	575	...	510	...	559	...	366	...	126	...	6	...	-	...	-	...
19	2,280	...	234	...	549	...	473	...	501	...	373	...	138	...	11	...	-	...	1	...
20	2,009	...	198	...	449	...	412	...	448	...	380	...	108	...	14	...	-	...	-	...
21	1,945	...	182	...	415	...	435	...	434	...	354	...	113	...	12	...	-	...	-	...
22	1,729	...	158	...	376	...	364	...	356	...	340	...	125	...	10	...	-	...	-	...
23	1,664	...	181	...	332	...	358	...	365	...	307	...	111	...	9	...	-	...	1	...
24	1,649	...	192	...	314	...	366	...	330	...	306	...	131	...	8	...	-	...	2	...
25	1,521	...	174	...	336	...	285	...	299	...	285	...	132	...	10	...	-	...	-	...
26	1,400	...	164	...	270	...	255	...	309	...	269	...	128	...	4	...	-	...	1	...
27	1,369	...	144	...	262	...	244	...	266	...	286	...	149	...	14	...	-	...	4	...
28	1,300	...	126	...	279	...	233	...	272	...	261	...	125	...	4	...	-	...	-	...
29	1,254	...	119	...	245	...	251	...	262	...	230	...	125	...	20	...	-	...	2	...
30	1,080	...	98	...	239	...	200	...	219	...	225	...	94	...	5	...	-	...	-	...
R 元	1,039	...	84	...	237	...	215	...	225	...	178	...	93	...	7	...	-	...	-	...
2	957	...	66	...	206	...	199	...	191	...	196	...	87	...	12	...	-	...	-	...
3	830	...	55	...	192	...	165	...	163	...	159	...	88	...	8	...	-	...	-	...
4	745	...	44	...	169	...	149	...	145	...	138	...	91	...	9	...	-	...	-	...
5	721	-	44	-	171	-	150	-	143	-	119	-	85	-	9	-	-	-	-	-
6	696	-	57	-	135	-	147	-	156	-	126	-	68	-	7	-	-	-	-	-

(注) 平成13年までは母体保護統計年報(暦年)、平成14年度から衛生行政報告例(年度)による。
投薬件数は、妊娠満12週未満の投薬件数である。

表21 人工妊娠中絶件数と実施率の推移(昭和55年～令和6年度)

	総数			20歳未満		
	香川県		全国	香川県		全国
	件数	実施率	実施率	件数	実施率	実施率
S 55年	7,038	28.3	19.5	276	8.8	4.7
60	6,002	24.6	17.8	346	10.5	6.4
H 2	5,101	20.7	14.5	458	11.8	6.6
7	3,490	14.7	11.1	320	9.5	6.2
12	3,311	15.6	11.7	421	15.8	12.1
13	3,340	15.2	11.8	474	16.9	13.0
14年度	3,094	14.4	11.4	437	15.6	12.8
15	2,948	13.8	11.2	394	14.6	11.9
16	2,686	12.7	10.6	326	12.5	10.5
17	2,533	12.3	10.3	294	12.2	9.4
18	2,391	11.8	9.9	249	10.4	8.7
19	2,280	11.4	9.3	234	9.8	7.8
20	2,009	10.0	8.8	198	8.6	7.6
21	1,945	9.9	8.3	182	7.9	7.3
22	1,729	9.1	7.9	158	7.6	6.9
23	1,664	8.8	7.5	181	8.2	7.1
24	1,649	8.8	7.4	192	8.7	7.0
25	1,521	8.1	7	174	7.9	6.6
26	1,400	7.5	6.9	164	7.5	6.1
27	1,369	7.6	6.8	144	6.7	5.5
28	1,300	7.1	6.5	126	5.5	5.0
29	1,254	6.9	6.4	119	5.2	4.8
30	1,080	6.1	6.4	98	4.5	4.7
R 元	1,039	5.9	6.2	84	3.8	4.5
2	957	5.6	5.8	66	3.3	3.8
3	830	4.8	5.1	55	2.6	3.3
4	745	4.5	5.1	44	2.1	3.6
5	721	4.4	5.3	44	2.1	3.8
6	696	4.4	5.5	57	2.9	4.1

(注1) 平成13年までは母体保護統計年報(暦年)、平成14年度から衛生行政報告例(年度)による。

(注2) 人工妊娠中絶実施率 全 体:15歳以上50歳未満の女子人口 千対
20歳未満:15歳以上20歳未満の女子人口 千対

表22 保健所別 人工妊娠中絶件数(令和6年度)

区分	20歳未満		20～24歳		25～29歳		30～34歳		35～39歳		40～44歳		45～49歳		50歳以上		不詳		計		
	件数	投薬件数	件数	投薬件数	件数	投薬件数	件数	投薬件数	件数	投薬件数	件数	投薬件数	件数	投薬件数	件数	投薬件数	件数	投薬件数	件数	投薬件数	
東讃保健福祉事務所	2	0	11	0	9	0	12	0	10	0	2	0	1	0	0	0	0	0	0	47	0
小豆総合事務所	0	0	1	0	1	0	3	0	5	0	1	0	0	0	0	0	0	0	0	11	0
中讃保健福祉事務所	26	0	51	0	61	0	58	0	47	0	22	0	1	0	0	0	0	0	0	266	0
西讃保健福祉事務所	5	0	8	0	11	0	18	0	15	0	4	0	1	0	0	0	0	0	0	62	0
高松市保健所	21	0	62	0	61	0	62	0	48	0	36	0	3	0	0	0	0	0	0	293	0
県外	3	0	2	0	4	0	3	0	1	0	3	0	1	0	0	0	0	0	0	17	0
不詳	0	0	0	0	0	0	0	0	0	0	0	0	0	0	0	0	0	0	0	0	0
計	57	0	135	0	147	0	156	0	126	0	68	0	7	0	0	0	0	0	0	696	0

(注) 投薬件数は、妊娠満12週未満の投薬件数である。

表23 不妊手術実施件数及び年齢階級別件数の推移(昭和55年～令和6年度)

		香川県 件数	20歳未満	20～24歳	25～29歳	30～34歳	35～39歳	40～44歳	45～49歳	50歳以上	不詳
S	55年	193	-	5	86	69	31	2	-	-	-
	60	172
H	2	156	-	2	37	71	39	7	-	-	-
	7	107	-	1	19	54	29	3	-	-	1
	12	78	-	5	15	36	20	2	-	-	-
	13	80	-	1	18	41	18	2	-	-	-
	14	55	-	1	8	31	14	1	-	-	-
	15	65	-	1	15	28	18	3	-	-	-
	16	53	-	2	16	23	9	3	-	-	-
	17	57	-	4	12	27	10	4	-	-	-
	18	48	-	2	11	17	16	2	-	-	-
	19	57	-	1	20	22	11	3	-	-	-
R	20	69	-	1	20	23	17	6	1	1	-
	21	84	-	2	10	32	28	9	1	2	-
	22	162	-	4	19	22	30	4	1	3	-
	23	153	-	1	12	31	23	7	1	2	-
	24	123	-	1	15	21	14	10	-	1	-
	25	121	-	3	11	20	21	5	1	1	-
	26	174	-	4	15	32	22	13	2	1	-
	27	167	-	3	14	37	19	8	1	3	-
	28	133	-	1	14	26	19	5	1	1	1
	29	147	-	5	8	22	29	11	1	-	-
元	30	190	-	2	16	37	30	9	1	1	-
	2	154	-	5	11	31	24	6	-	-	-
	3	80	-	2	11	24	35	8	-	-	-
	4	69	-	-	5	25	28	9	1	1	-
	5	60	-	1	6	23	23	6	1	-	-
	6	64	-	7	21	18	13	4	1	-	-
	44	-	-	10	14	15	5	-	-	-	

(注) 平成13年までは母体保護統計年報(暦年)、平成14年度から衛生行政報告例(年度)による。

Ⅲ 母子保健事業

香川の母子保健事業体系（令和7年度）

時期	思春期・青年期	妊娠～産褥期（妊産婦）	乳幼児期	学童期	
市町	・思春期保健対策	<ul style="list-style-type: none"> ・妊娠届 ・母子健康手帳交付 ・妊婦健康診査 ・両親学級 ・妊産婦保健指導、訪問指導 ・産婦健康診査 ・産後ケア事業 ・産前・産後サポート事業 ・母子栄養食品支給事業 ・出産・子育て応援交付金事業 	<ul style="list-style-type: none"> ・出生届 ・新生児訪問指導 ・低出生体重児の届出 ・未熟児訪問指導 ・乳児家庭全戸訪問事業 ・養育支援訪問事業 ・育児学級 ・乳幼児相談 ・乳幼児健康診査 	<ul style="list-style-type: none"> ・就学時健康診断 ・定期健康診断 	
			<ul style="list-style-type: none"> （1か月児、乳児期、1歳6か月児、3歳児、5歳児等） ・新生児聴覚スクリーニング検査 ・未熟児養育医療 ・自立支援医療（育成医療） 		
			<ul style="list-style-type: none"> ・予防接種 ・子ども医療費助成※ 		
			<ul style="list-style-type: none"> ・子育て世代包括支援センター/こども家庭センター（8市1町） 		
県保健所	<ul style="list-style-type: none"> ・地区組織の育成（母子愛育会、母子保健推進員、育児サークル等） ・継続看護連絡票（医療機関等⇄地域）：ハイリスク妊産婦・新生児、未熟児等 	<ul style="list-style-type: none"> ・母子保健に関する広域支援 ・出産・子育て応援交付金事業（広域連携システム構築） 			
		<ul style="list-style-type: none"> ・若い世代に対するライフデザイン講座事業 	<ul style="list-style-type: none"> ・妊娠SOS相談支援体制整備事業 ・妊娠出産相談支援強化事業（妊娠出産サポート） ・妊娠高血圧症候群等医療費助成事業 ・周産期医療対策整備事業 <ul style="list-style-type: none"> ・周産期母子医療センター ・周産期医療情報システム ・母体・新生児救急搬送 ・災害時の小児周産期医療 ・産後ケア交通費補助事業※ ・産後ケア利用料補助事業※ ・妊娠・出産包括支援推進事業 	<ul style="list-style-type: none"> ・小児慢性特定疾病医療費助成 ・小児慢性特定疾病児童等自立支援事業 ・結核児童療育給付等事業 ・かるがも教室（発達障害児等の親子運動教室） ・気になる子どもの支援事業（子どもの心の診療ネットワーク事業、プライマリケア医等・発達障害対応力向上研修会等） ・予防のための子どもの死亡検証体制整備モデル事業 ・小児救急医療体制整備（小児救急電話相談、夜間救急対応） 	
		<ul style="list-style-type: none"> ・不妊対策推進事業（不妊治療費助成※、不育症治療費助成、不妊・不育相談センター） 	<ul style="list-style-type: none"> ・先天性代謝異常等検査（新生児マススクリーニング） 		
		<ul style="list-style-type: none"> ・性と健康の相談センター事業（思春期、妊娠・出産、不妊・不育等に関する相談支援等） ・妊孕性温存療法助成事業 			
		<ul style="list-style-type: none"> ・香川県周産期医療協議会 ・母子保健担当者会 			
		<ul style="list-style-type: none"> ・旧優性保護法補償金等支給等業務 			

※は、実施主体は市町であり、県費による補助を行っている事業

1 1歳6か月児健康診査

幼児期初期の身体発育、精神発達の面で歩行や言語等発達の標識が容易に得られる1歳6か月の時点において健康診査を実施することにより、運動機能、視聴覚等の障害、精神発達の遅滞等疾病や障害を持った児童を早期に発見し、適切な支援等を行うとともに、生活習慣の自立・むし歯予防等保健指導を行うことによって、幼児の健康の保持増進を図っている。

令和6年度の受診率は、97.8%であり、受診者のうち3.5%が「要精密」となっている。

また、歯科健康診査の受診率は、97.6%であり、1人平均むし歯数は0.02本、むし歯有病者率0.6%で、前年度と比較して、むし歯有病者率が減少した。

表24 年度別一般健康診査実施状況(1歳6か月児)

項目 年度	対象者数 A	受診者数 B	受診率 B/A
	人	人	%
平成8	9,625	8,352	86.8
9	9,286	8,234	88.7
10	9,565	8,496	88.8
11	9,451	8,424	89.1
12	9,855	8,941	90.7
13	9,679	8,713	90.0
14	9,711	8,722	89.8
15	9,511	8,651	91.0
16	9,430	8,532	90.5
17	9,126	8,357	91.6
18	8,949	8,216	91.8
19	8,588	7,919	92.2
20	8,657	8,040	92.9
21	8,715	8,031	92.2
22	8,601	7,958	92.5
23	8,482	7,876	92.9
24	8,455	7,876	93.2
25	8,386	7,865	93.8
26	8,152	7,740	94.9
27	8,024	7,590	94.6
28	7,876	7,545	95.8
29	7,666	7,326	95.6
30	7,499	7,231	96.4
令和元	7,032	6,823	97.0
2	6,948	6,145	88.4
3	6,572	5,846	89.0
4	6,300	5,666	89.9
5	6,059	6,001	99.0
6	5,767	5,639	97.8

表25 年度別歯科健康診査実施結果(1歳6か月児)

区 分	受診者数	むし歯 の総数	1人平均 むし歯数	むし歯 有病者率	むし歯 有病者数	むし歯の型別分類				軟組織 の異常	咬合 異常	その他 の異常
						A型	B型	C型	不詳			
平成8	人 8,337	人 1,138	人 0.14	% 4.9	人 408	人 306	人 34	人 47	人 21	人 223	人 572	人 118
9	8,233	893	0.11	4.0	332	270	30	32	-	253	674	569
10	8,488	1,204	0.14	4.9	412	326	37	41	8	260	611	288
11	8,420	943	0.11	3.8	320	247	29	37	7	264	602	298
12	8,934	1,034	0.12	4.0	354	291	35	27	1	373	657	384
13	8,702	909	0.10	4.0	344	278	24	29	13	385	658	344
14	8,714	932	0.11	3.7	323	257	29	27	10	402	673	380
15	8,646	854	0.10	3.6	313	263	25	22	3	272	541	296
16	8,533	656	0.08	2.6	226	188	16	20	2	265	560	230
17	8,393	569	0.07	2.4	199	173	17	9	0	70	547	243
18	8,211	445	0.05	2.4	194	160	22	12	0	316	570	187
19	7,918	485	0.06	2.2	171	138	21	11	1	318	522	233
20	8,029	447	0.06	2.5	201	170	16	13	2	335	566	257
21	8,029	450	0.06	1.9	152	136	8	8	0	295	487	248
22	7,951	472	0.06	2.3	184	160	9	15	0	281	480	249
23	7,869	397	0.05	1.9	147	129	12	6	0	322	455	313
24	7,854	410	0.05	1.9	146	117	18	11	0	299	497	258
25	7,856	338	0.04	1.7	130	114	10	6	0	294	507	254
26	7,730	370	0.05	3.9	299	-	-	-	-	425	485	250
27	7,442	310	0.04	1.5	115	-	-	-	-	298	462	288
28	7,540	325	0.04	1.6	119	-	-	-	-	311	538	280
29	7,318	177	0.02	1.0	70	-	-	-	-	324	408	277
30	7,222	176	0.02	1.0	74	-	-	-	-	294	431	287
令和元	6,808	147	0.02	0.9	60	-	-	-	-	309	400	274
2	6,048	178	0.03	1.2	72	-	-	-	-	339	436	199
3	5,768	157	0.03	1.1	63	-	-	-	-	395	467	241
4	5,620	161	0.03	0.9	49	-	-	-	-	341	434	174
5	5,918	128	0.02	0.8	45	-	-	-	-	317	394	251
6	5,630	97	0.02	0.6	35	-	-	-	-	306	340	243

(注) むし歯の型別分類

A型: 上顎前歯部のみ、又は、臼歯のみにむし歯があるもの

B型: 臼歯及び上顎前歯部にむし歯があるもの

C型: 臼歯及び上下顎前歯部にむし歯があるもの

表26 市町別 1歳6か月児健康診査実施状況(令和6年度)

区分	対象者数	受診者数			受診率		
		一般	精密※	歯科	一般	精密※	歯科
全 国	人 766,252	人 741,484	人 14,935	人 738,942	% 96.8	% 2.0	% 96.4
香 川 県	5,767	5,639	198	5,630	97.8	3.5	97.6
高松市	2,855	2,747	95	2,746	96.2	3.5	96.2
丸亀市	817	810	21	810	99.1	2.6	99.1
坂出市	245	247	1	247	100.8	0.4	100.8
善通寺市	170	172	12	172	101.2	7.0	101.2
観音寺市	329	326	3	326	99.1	0.9	99.1
さぬき市	166	164	18	164	98.8	11.0	98.8
東かがわ市	102	103	1	103	101.0	1.0	101.0
三豊市	305	301	4	301	98.7	1.3	98.7
土庄町	55	53	5	53	96.4	9.4	96.4
小豆島町	49	46	1	46	93.9	2.2	93.9
三木町	147	152	6	146	103.4	3.9	99.3
直島町	18	18	0	18	100.0	0.0	100.0
宇多津町	153	151	0	151	98.7	0.0	98.7
綾川町	117	117	20	117	100.0	17.1	100.0
琴平町	28	28	0	26	100.0	0.0	92.9
多度津町	114	108	11	108	94.7	10.2	94.7
まんのう町	97	96	0	96	99.0	0.0	99.0

※「受診率」の「精密」とは、一般健康診査の受診者のうち、精密検査を受診した者の割合を指す。

2 3歳児健康診査

身体発育及び精神発達の面から最も重要な時期である3歳児を対象に、医師・歯科医師・保健師等により総合的健康診査を実施し、その結果に基づき、保健指導及び必要な支援を行っている。

令和6年度の受診率は、95.8%であり、受診者のうち20.0%が「要精密」となっている。

また、歯科健康診査の受診率は、95.5%であり、1人平均むし歯数は0.29本、むし歯有病者率は9.3%で、前年度と比較して、1人平均虫歯数、むし歯有病者率ともに減少した。

表27 年度別一般健康診査実施状況(3歳児)

項目 年度	対象者数 A	受診者数 B	受診率 B/A
	人	人	%
平成8	9,303	8,161	87.7
9	9,500	7,798	82.1
10	9,526	8,027	84.3
11	9,260	7,896	85.3
12	9,541	8,229	86.2
13	9,707	8,206	84.5
14	9,899	8,450	85.4
15	9,748	8,396	86.1
16	9,627	8,369	86.9
17	9,579	8,347	87.1
18	9,106	7,936	87.2
19	9,291	8,249	88.8
20	9,001	7,953	88.4
21	8,597	7,654	89.0
22	8,778	7,836	89.3
23	8,704	7,816	89.8
24	8,779	7,840	89.3
25	8,683	7,863	90.6
26	8,297	7,662	92.3
27	8,407	7,782	92.6
28	8,285	7,723	93.2
29	8,059	7,576	94.0
30	8,006	7,515	93.9
令和元	7,399	7,065	95.5
2	7,709	7,404	96.0
3	7,314	6,980	95.4
4	6,825	6,622	95.7
5	6,681	6,500	97.3
6	6,269	6,005	95.8

表28 年度別歯科健康診査実施結果(3歳児)

	受診者数	むし歯 の総数	1人平均 むし歯数	むし歯 有病者率	むし歯 有病者数	むし歯の型別分類				軟組織 の異常	咬合 異常	その他 の異常
						A型	B型	C型	不詳			
平成8	人 8,140	本 17,912	本 2.20	% 52.2	4,253	人 2131	人 1410	人 350	人 362	-	-	-
9	7,790	16,453	2.11	49.0	3,820	2066	1354	400	0	82	1062	224
10	8,017	15,119	1.89	45.9	3,676	1999	1249	332	96	98	928	145
11	7,888	13,856	1.76	44.0	3,474	1966	1158	302	48	75	921	143
12	8,218	14,220	1.73	42.4	3,487	1929	1167	356	35	134	996	173
13	8,152	12,585	1.54	40.4	3,291	1870	1076	328	17	100	858	277
14	8,437	12,585	1.49	39.7	3,348	1953	1108	263	24	381	930	170
15	8,388	12,389	1.48	39.6	3,321	1943	1077	286	15	81	1,044	230
16	8,369	11,066	1.32	35.4	2,962	1808	879	253	22	99	1,056	283
17	8,398	10,618	1.26	35.0	2,939	1804	872	242	21	83	810	288
18	7,929	9,803	1.24	35.0	2,777	1728	866	182	1	94	887	169
19	8,225	9,659	1.17	33.1	2,720	1652	826	241	1	88	896	169
20	7,917	8,677	1.10	32.7	2,586	1655	750	178	3	108	833	165
21	7,659	8,630	1.13	30.1	2,306	1456	663	168	19	105	844	244
22	7,821	8,193	1.05	27.7	2,168	1421	609	138	0	100	828	213
23	7,800	7,490	0.96	25.8	2,015	1316	585	104	10	78	773	224
24	7,817	7,286	0.93	26.9	2,101	1432	547	120	2	95	829	247
25	7,849	6,703	0.85	23.7	1,864	1253	498	108	5	79	842	281
26	7,642	6,546	0.86	25.0	1,907	-	-	-	-	96	785	300
27	7,891	6,103	0.77	22.8	1,797	-	-	-	-	81	862	267
28	7,715	5,476	0.71	21.4	1,648	-	-	-	-	81	876	333
29	7,563	4,590	0.61	19.5	1,477	-	-	-	-	117	862	325
30	7,490	4,195	0.56	18.6	1,392	-	-	-	-	114	818	275
令和元	7,046	3,741	0.53	16.8	1,187	-	-	-	-	123	888	297
2	7,224	3,523	0.49	15.8	1,144	-	-	-	-	107	825	361
3	6,866	2,704	0.39	13.8	948	-	-	-	-	132	913	334
4	6,522	2,493	0.38	11.5	749	-	-	-	-	129	903	337
5	6,432	2,425	0.38	11.8	762	-	-	-	-	99	922	289
6	5,984	1,761	0.29	9.3	555	-	-	-	-	115	857	313

(注) むし歯の型別分類

A型: 上顎前歯部のみ、又は、臼歯のみにむし歯があるもの

B型: 臼歯及び上顎前歯部にむし歯があるもの

C型: 臼歯及び上下顎前歯部にむし歯があるもの

表29 市町別 3歳児健康診査実施状況(令和6年度)

区分	対象者数	受診者数			受診率		
		一般	精密※	歯科	一般	精密※	歯科
全 国	人 839,269	人 808,671	人 86,264	人 801,923	% 96.4	% 10.7	% 95.6
香 川 県	6,269	6,005	1,200	5,984	95.8	20.0	95.5
高松市	3,069	2,883	675	2,872	93.9	23.4	93.6
丸亀市	840	825	127	824	98.2	15.4	98.1
坂出市	260	257	72	257	98.8	28.0	98.8
善通寺市	206	199	18	199	96.6	9.0	96.6
観音寺市	318	318	55	317	100.0	17.3	99.7
さぬき市	183	179	55	179	97.8	30.7	97.8
東かがわ市	126	121	21	121	96.0	17.4	96.0
三豊市	371	368	39	367	99.2	10.6	98.9
土庄町	55	58	20	58	105.5	34.5	105.5
小豆島町	58	57	6	57	98.3	10.5	98.3
三木町	185	179	19	179	96.8	10.6	96.8
直島町	16	16	0	16	100.0	0.0	100.0
宇多津町	157	156	9	156	99.4	5.8	99.4
綾川町	156	150	47	150	96.2	31.3	96.2
琴平町	40	40	6	31	100.0	15.0	77.5
多度津町	112	109	18	109	97.3	16.5	97.3
まんのう町	92	90	13	92	97.8	14.4	100.0

※「受診率」の「精密」とは、一般健康診査の受診者のうち、精密検査を受診した者の割合を指す。

表30 市町母子保健事業一覧(令和6年度)

1 妊婦・乳幼児健康診査事業																							
市町名	(1)妊婦乳児医療機関委託健康診査				(2)乳児健診								(3)幼児健診										
	妊婦医療機関委託健康診査				全般	1ヶ月児	3~4ヶ月児	5~7ヶ月児	9~11ヶ月児	12ヶ月児	1歳6ヶ月児	2歳児	3歳児	5歳児									
	一般健診受診券交付数	左に追加交付数 多胎児の場合	超音波検査受診券交付数	乳児医療機関委託健康診査受診券交付数	実施方式								実施方式										
					集団	個別 (医療機関委託)	個別 (医療機関委託)	集団	個別 (医療機関委託)	個別 (医療機関委託)	集団	個別 (医療機関委託)	集団	個別 (医療機関委託)	個別 (医療機関委託)	集団	個別 (医療機関委託)	個別 (医療機関委託)					
合計					0	12	17	13	4	2	4	5	3	2	0	17	0	2	0	17	0	7	0
高松市	14	5	4	2	○	●										●				●			
丸亀市	14	5	4	1	○	●		●								●				●			
坂出市	14	5	4	2		●	●		○		○					●		●		●		●	
善通寺市	14	5	4	2	○	●		○								● (医療機関委託)				● (医療機関委託)		● (医療機関委託)	
観音寺市	14	5	4	2	○	●	●									●				●			
さぬき市	14	5	4	1	○	●	●									●				●			
東かがわ市	14	5	4	1	○	●	●				●					●				●		●	
三豊市	14	5	4	2	○	●	●									●				●			
土庄町	14	5	4	1		●	●		○	●						●				●		●	
小豆島町	14	5	4	1		●	●		○	●						●				●		●	
三木町	14	5	4	2	○	●	●									●				●		●	
直島町	14	5	4	1		●	●	●	○	●	●					●		●		●			
宇多津町	14	5	4	2	○	●	●									●				●			
綾川町	14	5	4	1	○	●	●				●					●				●			
琴平町	14	5	4	3	○	●		○		○	○					● (医療機関委託)				● (医療機関委託)			
多度津町	14	5	4	1	○	●	●									●				●		●	
まんのう町	14	5	4	1		●	●			● (8か月)			○	●		●				●			

表30 市町母子保健事業一覧(令和6年度)

市町名	(4)歯科健診														(1)産前・産後サポート事業						(2)産後ケア事業		
	妊産婦		1歳児		1歳6ヶ月児		2歳児		3歳児		4歳児以上		乳幼児全般		相談支援等		多胎妊産婦等支援		妊産婦等への育児用品等による支援	出産や子育てに悩む父親に対する支援	宿泊型	デイサービス型	アウトリーチ型
	実施方式														アウトリーチ型	デイサービス型	ピアサポート事業	妊産婦等サポーター等事業					
	集団	個別 (医療機関委託)	集団	個別 (医療機関委託)	集団	個別 (医療機関委託)	集団	個別 (医療機関委託)	集団	個別 (医療機関委託)	集団	個別 (医療機関委託)	集団	個別 (医療機関委託)					集団	個別 (医療機関委託)	集団	個別 (医療機関委託)	
合計	2	16	0	0	17	0	5	7	17	0	0	1	0	0	4	5	1	5	2	0	17	17	13
高松市		●			●			●	●								●	●			●	●	
丸亀市		●			●				●						●	●			●		●	●	●
坂出市		●			●			● (2歳6か月児)	●									●			●	●	●
善通寺市		●			● (医療機関委託)				● (医療機関委託)						●	●					●	●	●
観音寺市		●			●				●						●	●					●	●	●
さぬき市	●	●			●			● (2歳6か月児)	●												●	●	●
東かがわ市		●			●			● (2歳6か月児)	●									●			●	●	
三豊市		●			●			● (2歳6か月児)	●						●	●			●		●	●	●
土庄町	●				●		●		●												●	●	●
小豆島町		●			●			●	●												●	●	●
三木町		●			●				●												●	●	●
直島町		●			●		● (2歳、2歳6か月児)		●												●	●	
宇多津町		●			●				●						●						●	●	●
綾川町		●			●		● (2歳4か月児)		●												●	●	●
琴平町		● (医療機関委託)			● (医療機関委託)			● (2歳6か月児)	● (医療機関委託)			● (就学前)									●	●	●
多度津町		●			●		● (2歳6か月児)		●												●	●	
まんのう町		●			●		● (2歳6か月児)		●									●			●	●	●

表30 市町母子保健事業一覧(令和6年度)

			3 健康相談										
市町名	(3)産婦健康診査事業		(4)子育て世代 包括支援センター● こども家庭センター○ 開設状況	(1)健康相談									
	産後 2週間	産後 1か月		集団						身体 発達 相談	心理 発達 相談	ことば の相談	栄養 相談
				妊産婦相談		乳児相談		幼児相談					
				実施 の有 無	対象 月 齢	実施 の有 無	対象 月 齢	実施 の有 無	対象 月 齢				
合計	17	17	17	14		15		14		17	17	17	17
高松市	●	●	○			●	4か月			●	●	●	●
丸亀市	●	●	○	●	指定なし	●	0~12か月	●	1歳~	●	●	●	●
坂出市	●	●	●	●	指定なし	●	0~12か月	●	1歳~	●	●	●	●
善通寺市	●	●	○	●	指定なし	●	0~12か月	●	1歳~	●	●	●	●
観音寺市	●	●	●	●	指定なし	●	0~12か月	●	1歳~	●	●	●	●
さぬき市	●	●	●	●	指定なし	●	0~12か月	●	1~6歳	●	●	●	●
東かがわ市	●	●	○	●	指定なし	●	0~12か月	●	1~6歳	●	●	●	●
三豊市	●	●	○	●	指定なし	●	0~12か月	●	1歳~	●	●	●	●
土庄町	●	●	●	●	産後2ヶ月	●	2か月	●	1歳・2歳	●	●	●	●
小豆島町	●	●	●	●	産後2ヶ月	●	2か月			●	●	●	●
三木町	●	●	●	●	指定なし	●	0~12か月	●	1~6歳	●	●	●	●
直島町	●	●	○							●	●	●	●
宇多津町	●	●	●	●	指定なし	●	0~12か月	●	1~6歳	●	●	●	●
綾川町	●	●	●	●	指定なし	●	0~12か月	●	1~6歳	●	●	●	●
琴平町	●	●	●	●	指定なし	●	12か月未満	●	1~6歳	●	●	●	●
多度津町	●	●	●	●	指定なし	●	9~10か月	●	2歳半	●	●	●	●
まんのう町	●	●	●					●	2歳半	●	●	●	●

表30 市町母子保健事業一覧(令和6年度)

		4 各種教室等									
市町名	個別 (-その他 -具体的に -)	(2)歯科相談		(1)周産前から乳児期							
		乳児 歯科 相談	幼 児 歯 科 相 談	母 親 学 級	両 親 学 級	婚 前 学 級	育 児 支 援 学 級	離 乳 食 学 級	栄 養 食 品 支 給	(そ の 他 的 に)	
合計		11	17	1	16	0	11	16	3		
高松市	妊婦及び幼児の保護者のカウンセリング(ひまわり相談)、のびのび教室、こども家庭センターにおいて随時、母子保健コーディネーター等による相談。保健師、栄養士による窓口や電話による相談、1歳6か月児健診・3歳児健診の中で個別で臨床心理士による子供の精神発達に関する相談、個別で言語聴覚士による言葉に関する相談の実施。		●		●		●	●	●	多胎妊婦教室、多胎育児教室	
丸亀市	・保健師・助産師・栄養士による窓口や電話による相談 ・子育て広場等で保健師・助産師・栄養士による個別相談	●	●		●			●			
坂出市	・保健師・栄養士による窓口や電話による個別相談 ・子育てサークル等で保健師・栄養士・歯科衛生士・臨床心理士による個別相談	●	●		●			●			
善通寺市	保健師・助産師・栄養士による窓口相談、ひよこ個別相談(四国学院大学 野崎教授による発達・子育て相談)、おっぱい相談		●	●	●		●	●			
観音寺市	臨床心理士による個別相談を育児相談日に同時実施 保健師・栄養士・助産師による電話や窓口相談		●		●			●			
さぬき市	保健師・栄養士による個別相談 市発達障害相談支援事業による臨床心理士の発達相談	●	●		●		●				
東かがわ市	保健師・栄養士による個別相談	●	●		●		●	●			
三豊市	・保健師、栄養士による電話や窓口相談 ・臨床心理士による個別相談、臨床心理士と保健師による巡回相談 ・つどいの広場、サークル等で保健師による相談。	●	●		●		●	●	●	妊娠届出時に希望者に葉酸を配布	
土庄町	保健師・栄養士による個別相談 子育て支援室で育児相談を実施 1歳6か月児健診の中で、個別で言語聴覚士による聴力検査・言葉の相談を実施。	●	●		●		●	●	●		
小豆島町	・保健師、看護師、栄養士による個別相談 ・子育て支援センター及び愛育会行事で育児相談を実施 ・幼保こども園で臨床心理士による発達相談を実施	●	●					●			
三木町	言語聴覚士によるすくすく相談、言語聴覚士と保健師による巡回相談 助産師、保健師による電話・窓口相談 助産師等による8か月未満の乳児をもつママの集い(ママカフェ)を毎週開催	●	●		●		●	●	●	ベビーマッサージ教室、スキンタッチ教室	
直島町	助産師・栄養士・歯科衛生士による個別相談、言語聴覚士による巡回相談、児童心理士による個別相談	●	●		●		●	●		助産師による専門相談(年3回)、歯科衛生士と管理栄養士による専門相談(年3回) 実施の際に両親学級、離乳食教室、個別相談等合わせて行っている	
宇多津町	保健師・栄養士・臨床心理士による個別相談、子育てサークルで保健師による育児相談、理学療法士・作業療法士による個別・巡回相談		●		●		●	●			
綾川町	2歳児健康相談の中で保健師・栄養士による相談、随時保健師・管理栄養士による窓口相談 支援センターでの保健師・栄養士による育児・栄養相談		●		●			●			
琴平町	幼児相談(2歳半)の中で、言語聴覚士による聴力検査・言葉の相談、管理栄養士による栄養相談、歯科衛生士による歯磨き指導等を実施		●		●		●	●			
多度津町	子育て世代包括支援センター等で育児・栄養相談・助産師による相談	●	●		●		●	●			
まんのう町	幼児相談(2歳児歯科健診と同時実施)は計測、臨床心理士による発達検査、保健師による相談。栄養相談は栄養士による窓口相談(希望者に測定あり)	●	●		●			●			

表30 市町母子保健事業一覧(令和6年度)

5 思春期関係事業																		
市町名	(2)幼児期			(1)思春期保健福祉体験学習事業						(2)思春期教室、思春期講演会						その他 (具体的に)		
	育児支援学級	発達支援教室	その他 (具体的に)	実施の有無	実施主体			対象者			実施の有無	実施主体			対象者			
					母子保健担当課	教育委員会	その他	(実施中学校数 -予定)	(実施高校数 -予定)	その他		母子保健担当課	教育委員会	その他	(実施中学校数 -予定)		(実施高校数 -予定)	その他
合計	5	8		2	0	2	1	4	0		5	4	1	1	6	1	1	
高松市	●	●																
丸亀市																		
坂出市		●	すくすく教室(臨床心理士)															
善通寺市	●										●	●		2		1		市内小学校・中学校等において、助産師より「性教育」の講義を実施。
観音寺市		●									●	●		1				
さぬき市											●	●		1				
東かがわ市	●																	
三豊市		●																
土庄町	●			●		●		2										
小豆島町							●	1										
三木町											●	●	●	1	1			三木高校教職員に心の健康教育実施
直島町																		
宇多津町		●																
綾川町		●	発達支援親の会	●		●		1										
琴平町	●	●																
多度津町																		
まんのう町		●	発達支援親の会(幼児期以降も含む)								●	●		1				

表30 市町母子保健事業一覧(令和6年度)

市町名	6 地域活動事業						7 子ども・子育て交付金事業補助金による事業実施状況							
	(1)母子保健推進員活動		(2)母子保健地域組織育成(愛育班等)				(1)乳児家庭全戸訪問事業		(2)養育支援訪問事業			(3)子育て短期支援事業	(4)子どもを守る地域ネットワーク機能強化事業	
	母子保健推進員数	研修会開催の有無	現在(令和7年6月30日) 組織数	現在(令和7年6月30日) 班員数	現在(令和7年6月30日) 会員数	研修会開催の有無	実施の有無	訪問実施者 ／(1保健師 ／4母子保健推進員 ／5その他)	実施の有無	主管課			実施の有無	実施の有無
									母子保健	児童福祉	その他			
合計	551	3	53	1,146	28,774	12	17		15	10	12	0	14	14
高松市							●	1.2	●		●		●	●
丸亀市	81	●	16	181	1,517	●	●	1.2	●		●		●	●
坂出市			5	129	12,423	●	●	1.2	●		●		●	●
善通寺市	452	●	8	452	7,379	●	●	1.2	●	●	●		●	●
観音寺市	12	●	10	48	132	●	●	1.2	●		●		●	●
さぬき市			0	0			●	1.2,5	●		●		●	●
東かがわ市	6		1	18	468	●	●	1	●	●	●		●	
三豊市			2	10	46	●	●	1.2	●	●	●		●	●
土庄町							●	1	●	●				●
小豆島町			1	14	61	●	●	1.3						●
三木町			1	8	29	●	●	1.2	●	●			●	
直島町							●	1.3	●	●	●			●
宇多津町			0	0			●	1.2	●	●	●		●	●
綾川町			0	0	0	●	●	1.2	●	●	●		●	●
琴平町			1	100	4,161	●	●	1.2	●	●	●		●	●
多度津町			1	13	60	●	●	1.2	●	●			●	
まんのう町			7	173	2,498	●	●	1.2					●	●

表30 市町母子保健事業一覧(令和6年度)

				8 その他
市町名	(5)ファミリー・サポート・センター事業	(6)地域子育て支援拠点事業	(7)一時預かり事業	その他の取組 (具体的に)
	実施の有無	実施の有無	実施の有無	
合計	11	17	15	
高松市	●	●	●	子育て支援総合情報発信事業
丸亀市	●	●	●	母子保健推進員による妊婦訪問 助産師相談 電子母子手帳
坂出市	●	●	●	電子母子手帳、オンライン相談、病児・病後児保育事業、『さかいで子育て応援BOOK』作成
善通寺市	●	●	●	子育て情報発信事業、妊産婦等移動支援事業、子育て支援総合コーディネート事業、子育てホームヘルプサービス事業(R7.9月まで)、愛育班員による赤ちゃん訪問
観音寺市	●	●	●	病児・病後児保育事業、子育て応援ブック作成
さぬき市	●	●	●	
東かがわ市	●	●	●	子育て世代訪問支援事業、電子母子手帳、病児・病後児保育事業、子育てガイドブック作成
三豊市	●	●	●	「三豊市子育て応援サービス券支給事業」子育てホームヘルプ、ファミリーサポートセンター、乳幼児一時預かりの利用料助成、子育て情報発信事業(ここ笑み)、三豊市子育て応援BOOK作成
土庄町		●	●	うみまちサポート費用助成、離島妊婦健康診査等交通費支援事業
小豆島町		●	●	電子母子手帳、うみまちサポート費用助成、病児病後児保育、子育てガイドブック作成
三木町	●	●	●	外国人ママボランティア支援事業(通訳)、子育てホームヘルプサービス事業、子育て支援券、子育てハンドブック(みき育ぼん)
直島町		●		妊婦等健康診査交通費助成、子育て支援券支給(3歳の誕生日まで)、チャイルドシート購入費助成、病児・病後児保育利用料助成
宇多津町	●	●	●	子育て情報配信事業(子育て支援アプリ) 病児・病後児保育利用料助成 子育てサポートブック・マップ作成
綾川町	●	●	●	子育てホームヘルプサービス
琴平町		●		広報に子育て情報掲載(毎月) 子育てガイドブック作成 電子母子手帳アプリ 産婦人科・小児科オンライン
多度津町		●	●	子育て情報配信事業(メール配信) 病児・病後児保育事業 電子母子手帳アプリ 子育てガイドブック作成
まんのう町		●	●	愛育班員による赤ちゃん(7か月頃乳児)訪問、子育てホームヘルプサービス

4 母子愛育会

表31 香川県母子愛育連合会単位組織数(令和7年4月1日現在)

組 織 名	単位組織数	分班数	班員数	会員数
総 数	54	211	1,143	32,814
東かがわ市母子愛育会	1	1	18	464
さぬき市母子愛育会	休会			
三木町愛育会	1	2	8	30
小豆島町あいいく会	1	1	14	76
丸亀市母子愛育班連絡協議会	16	16	181	1,517
坂出市愛育会	5	40	129	12,423
善通寺市健康推進員連合会母子愛育部	8	8	452	7,379
綾川町母子愛育班連絡協議会	休会			
宇多津町母子愛育会	休会			
まんのう町母子愛育連絡協議会	7	76	169	2,577
琴平町母子愛育会	1	46	102	8,096
多度津町母子愛育会	1	1	12	52
観音寺市愛育会	11	13	48	132
三豊市愛育会	2	7	10	68

表32 訪問活動状況(令和6年度)

協 議 会 名	総 数	母子の訪問件数	成人の訪問件数
総 数	23,701	14,434	9,267
東かがわ市母子愛育会	1,385	1,385	0
三木町愛育会	414	414	0
小豆島町あいいく会	99	99	0
丸亀市母子愛育班連絡協議会	4,552	2,314	2,238
坂出市愛育会	10,387	3,945	6,442
善通寺市健康推進員連合会母子愛育部	172	172	0
まんのう町母子愛育連絡協議会	40	40	0
琴平町母子愛育会	51	51	0
多度津町母子愛育会	273	273	0
観音寺市愛育会	3,842	3,712	130
三豊市愛育会	2,486	2,029	457

5 先天性代謝異常等検査

生後5～7日の新生児の血液を検査することにより、精神発達遅滞等の原因となる先天性代謝異常、先天性副腎過形成症及びクレチン症を早期に発見し、早期に治療することで、心身障害の発現を予防するため先天性代謝異常等検査を実施している。平成24年度からは、タンデムマス法を導入することにより、検査対象疾患数が6から19に増えた。また、平成30年度からCPT2欠損症を加え、対象疾患を20疾患として検査を実施している。

なお、受検者数は、県内の医療機関で採血した人数であり、県内での里帰り分娩者を含んでいる。

表33 年度別先天性代謝異常等検査実施結果

区 分		H27	H28	H29	H30	R元	R2	R3	R4	R5	R6
出生数(A)		7,719	7,510	7,387	6,899	6,631	6,179	6,223	5,802	5,365	5,059
検査実人員数(B)		8,217	8,037	7,763	7,270	7,044	6,593	6,680	5,983	5,603	5,323
受検率(B/A)		106.5	107.0	105.1	105.4	106.2	106.7	107.3	103.1	104.4	105.2
フェニルケトン尿症	要精密検査者数	0	0	0	0	1	0	2	0	0	0
	患者数	-	-	0	0	0	0	1	0	0	0
楓糖尿症	要精密検査者数	0	0	0	0	0	0	0	0	0	0
	患者数	-	-	0	0	0	0	0	0	0	0
ホモシスチン尿症	要精密検査者数	0	0	0	0	0	0	0	0	0	0
	患者数	-	-	0	0	0	0	0	0	0	0
ガラクトース血症	要精密検査者数	3	2	3	1	2	0	0	2	0	1
	患者数	-	-	1	0	0	0	0	0	0	0
先天性副腎過形成症	要精密検査者数	6	8	4	2	4	4	9	3	5	3
	患者数	-	-	0	1	1	1	0	2	0	0
クレチン症	要精密検査者数	21	6	7	10	9	11	5	5	6	12
	患者数	-	-	3	3	4	5	0	1	0	5
その他の代謝異常症	要精密検査者数	2	3	4	3	3	1	1	0	2	1
	患者数	-	-	2	2	0	0	0	0	0	0
合計	要精密検査者数	32	19	18	16	19	16	17	10	13	17
	患者数(C)	-	-	6	6	5	6	1	3	0	5
	患者発見率(C/B)	-	-	0.08	0.08	0.07	0.09	0.01	0.05	0.00	0.09

(注)「患者数」については、精密検査の結果、確定診断がついた方のみを計上。経過観察中等は含まない。

6 医療給付

(1) 未熟児養育医療給付

身体の発育が未熟なまま出生した乳児であって、医師が入院養育を必要と認めたものを対象に市町で医療の給付を行っている。

指定養育医療機関(令和6年度・県内は7医療機関)での入院に限られ、保護者の所得に応じた自己負担がある。

表34 未熟児養育医療給付

年度	項目	給付人員	給付延日数	平均入院期間	低体重児 出生数
平成16		224	10,709	47.8	791
17		222	9,526	42.9	782
18		222	11,486	51.7	780
19		212	9,895	46.7	774
20		200	9,659	48.3	782
21		206	10,026	48.7	771
22		184	9,406	51.1	789
23		188	8,108	43.1	703
24		219	9,881	45.1	757
25		189	9,794	51.8	672
26		203	9,968	49.1	691
27		218	10,061	46.2	703
28		219	10,945	50.0	683
29		223	9,510	42.6	633
30		225	10,565	47.0	623
令和元		203	9,074	44.7	611
2		244	10,386	42.6	555
3		250	10,450	41.8	592
4		185	8,810	47.6	503
5		195	8,661	44.4	454
6		249	9,227	37.1	425

表35 体重別年次推移

年度	出生時 体重							
	1,000g 以下	1,001g 以上 1,500g 以下	1,501g 以上 1,800g 以下	1,801g 以上 2,000g 以下	2,001g 以上 2,300g 以下	2,301g 以上 2,500g 以下	2,501g 以上	計
平成16	29	50	30	43	32	12	28	224
17	24	33	41	41	22	12	49	222
18	34	37	41	41	30	12	27	222
19	21	51	36	42	26	9	27	212
20	23	41	33	45	20	11	27	200
21	22	39	50	40	18	10	27	206
22	26	45	33	25	16	8	31	184
23	26	24	51	38	9	8	32	188
24	23	35	42	45	31	9	34	219
25	25	43	37	33	20	8	23	189
26	20	33	31	38	24	20	37	203
27	21	39	34	33	23	10	35	195
28	23	42	33	35	30	15	41	219
29	13	32	30	45	32	8	63	223
30	26	29	29	50	26	12	53	225
令和元	15	36	25	30	20	19	58	203
2	22	35	20	35	27	19	85	243
3	15	32	26	40	37	7	70	227
4	15	21	19	33	18	15	64	185
5	15	20	32	23	21	13	71	195
6	17	22	16	35	27	19	113	249

表36 未熟児養育医療 保健所別・体重別対象者数(令和6年度)

区 分	1,000g以下	1,001g以上 1,500g以下	1,501g以上 1,800g以下	1,801g以上 2,000g以下	2,001g以上 2,300g以下	2,301g以上 2,500g以下	2,501g以上	計
東讃保健所	3	2	1	1	0	1	4	12
小豆保健所	0	0	0	0	0	0	0	0
中讃保健所	4	8	6	11	16	8	60	113
西讃保健所	1	1	2	2	3	4	22	35
計	8	11	9	14	19	13	86	160
高松市保健所	9	11	7	21	8	6	27	89
合 計	17	22	16	35	27	19	113	249

(2) 小児慢性特定疾病医療費助成（旧：小児慢性特定疾患治療研究事業）

小児慢性特定疾病のうち、治療が長期にわたり、児童の健全な育成を阻害するような疾患に罹患している児童を対象に、医療の給付を行なっている。対象疾患は16疾患区分（平成16年度までは10疾患区分、平成26年12月までは11疾患区分、平成29年度までは14疾患区分）に分けられ、住民税額等に応じて自己負担があり、指定医療機関における治療に限られる。

令和6年度においては、給付人員の約2割を内分泌疾患が占め、次いで悪性新生物、慢性心疾患の順となっている。

表37 小児慢性特定疾病医療費助成（給付人員）

年度	悪性新生物	慢性腎疾患	慢性呼吸器疾患	慢性心疾患	内分泌疾患	膠原病	糖尿病	先天性代謝異常	血液疾患	免疫疾患	神経・筋疾患	慢性消化器疾患	染色体又は遺伝子に変化を伴う症候群	皮膚疾患	骨系統疾患	脈管系疾患	計
平成15	158	19	4	8	370	11	52	65	78	-	7	-	-	-	-	-	772
16	165	22	3	11	366	14	52	70	72	-	5	-	-	-	-	-	780
17	140	28	5	19	383	13	61	55	45	-	14	17	-	-	-	-	780
18	131	38	12	24	374	15	59	55	45	-	22	17	-	-	-	-	792
19	117	33	12	22	321	11	53	48	36	-	29	21	-	-	-	-	703
20	110	42	10	23	316	14	58	47	35	-	31	23	-	-	-	-	709
21	115	48	12	29	345	19	58	41	29	-	33	24	-	-	-	-	709
22	123	63	12	40	363	20	52	47	33	-	27	25	-	-	-	-	753
23	126	73	12	42	363	21	58	51	31	-	31	28	-	-	-	-	805
24	129	71	11	44	397	24	59	52	35	-	38	27	-	-	-	-	856
25	118	63	14	55	377	19	60	56	31	-	40	26	-	-	-	-	859
26	98	66	12	57	336	16	49	38	18	9	45	22	0	2	-	-	859
27	92	68	13	54	353	23	52	33	22	10	64	38	8	3	-	-	768
28	110	70	13	64	361	26	55	32	24	9	70	48	10	3	-	-	833
29	104	62	13	65	334	25	50	28	23	6	74	53	8	2	-	-	895
30	112	64	12	66	285	28	51	34	13	7	79	63	9	3	13	2	841
令和元	120	51	12	72	273	24	55	34	16	5	77	64	9	3	11	1	827
2	129	58	13	77	296	26	61	34	17	5	82	69	9	4	12	1	893
3	121	47	14	77	245	29	63	32	19	6	85	65	9	3	9	1	893
4	122	43	16	72	195	30	66	27	16	5	82	65	10	3	8	2	762
5	120	42	16	71	163	30	62	24	15	5	76	61	12	5	6	2	710
6	109	33	16	85	135	33	59	29	14	4	82	63	9	5	4	2	682

（注1）慢性呼吸器疾患及び慢性消化器疾患は、平成17年度に新設。

なお、慢性呼吸器疾患の平成16年度までの数値については、旧区分ぜんそくのものである。

（注2）免疫疾患、染色体又は遺伝子に変化を伴う症候群及び皮膚疾患は、平成26年度に新設。

（注3）骨系統疾患及び脈管系疾患は、平成30年度に新設。

表38 小児慢性特定疾病 保健所別・疾患群別対象者数（令和6年度）

区分	01	02	03	04	05	06	07	08	09	10	11	12	13	14	15	16	合計
	悪性新生物	慢性腎疾患	慢性呼吸器疾患	慢性心疾患	内分泌疾患	膠原病	糖尿病	先天性代謝異常	血液疾患	免疫疾患	神経・筋疾患	慢性消化器疾患	染色体又は遺伝子に変化を伴う症候群	皮膚疾患	骨系統疾患	脈管系疾患	
東臈保健所	10	2	0	7	20	4	7	2	0	0	7	4	1	3	0	0	67
小豆保健所	3	0	0	4	2	4	0	0	0	0	1	2	0	0	0	0	16
中臈保健所	37	14	5	25	29	11	21	10	3	2	25	16	4	0	3	0	205
西臈保健所	12	5	1	12	12	4	10	4	2	0	14	7	0	2	1	0	86
高松市保健所	47	12	10	37	72	10	21	13	9	2	35	34	4	0	0	2	308
合計	109	33	16	85	135	33	59	29	14	4	82	63	9	5	4	2	682

(3) 妊娠高血圧症候群等医療費助成（旧：妊娠中毒症等療養援護）

妊娠高血圧症候群、糖尿病、貧血、産科出血、心疾患等により患し、7日以上入院療養が必要な妊産婦であって、一定額未満の所得税課税の世帯に対して、21日を限度として所得に応じた医療費の助成を行う。

表 3 9 妊娠高血圧症候群等医療費助成（給付人員）

年度	給付実人員(人)
平成15年度	1
平成16年度	0
平成17年度	0
平成18年度	1
平成19年度	0
平成20年度	0
平成21年度	0
平成22年度	0
平成23年度	3
平成24年度	0
平成25年度	0
平成26年度	0
平成27年度	0
平成28年度	0
平成29年度	0
平成30年度	0
令和元年度	0
令和2年度	0
令和3年度	0
令和4年度	0
令和5年度	1
令和6年度	0

(4) 結核児童療育給付

骨関節結核及びその他の結核で、長期の療養を必要とする児童に対して、医療給付のほか、学習用品、日用品の給付を行っている。

指定療育機関での入院に限られ、保護者の所得に応じた自己負担がある。

昭和60年以降、給付の実績はない。

(5) 子ども医療費支給状況（県費補助対象児分）

表40 乳幼児医療費支給状況

年度	項目 延べ受給 資格児数 (人)	受診件数			医療費総額 (円)	受診率 (%)	1件あたり 医療費 (円)	県費補助額 (千円)
		入院 (件)	通院 (件)	計 (件)				
平成20年度	539,899	9,937	844,230	854,167	9,083,151,948	158.2	10,633	853,047
21	535,642	9,451	862,444	871,895	9,198,144,018	162.8	10,530	831,005
22	532,715	9,915	907,569	917,484	9,912,445,525	172.2	10,803	884,025
23	559,131	9,570	948,197	957,767	10,119,540,857	171.3	10,566	900,468
24	546,036	9,641	980,436	990,077	10,403,635,023	181.3	10,508	925,703
25	563,691	8,635	939,168	947,803	9,843,163,183	168.1	10,385	878,966
26	544,056	9,056	941,491	950,547	9,710,333,259	174.7	10,216	886,888
27	525,285	9,255	962,268	971,523	10,150,563,699	185.0	10,448	886,547
28	523,606	8,199	933,554	941,753	9,590,575,913	179.9	10,184	837,843
29	501,845	8,039	916,534	924,573	9,541,709,259	184.2	10,320	818,961
30	495,529	7,486	878,919	886,405	9,000,143,210	178.9	10,154	772,604
令和元年度	477,396	7,348	865,359	872,707	8,751,169,403	182.8	10,028	762,361
2	450,103	4,897	654,107	659,004	6,901,411,617	146.4	10,472	573,217
3	432,024	5,758	719,701	725,459	8,160,254,848	167.9	11,248	702,658
4	419,005	4,636	700,140	704,776	7,514,421,370	168.2	10,662	618,207
5	744,774	7,675	1,320,739	1,328,414	13,243,951,513	178.4	9,970	1,299,545
6	746,721	8,182	1,333,639	1,341,821	13,150,272,826	179.7	9,800	1,308,630

※令和5年度から、対象を拡大(小学3年生・所得制限撤廃)した。(令和4年までの対象は就学前・所得制限あり)

表41 子ども医療費支給事業実施状況(令和6年度)

HC	市町名	延べ受給 資格児数 (人)	受診件数			医療費総額 (円)	受診率 (%)	1件あたり 医療費 (円)	県費補助額 (千円)
			入院 (件)	通院 (件)	計 (件)				
	高松市	356,492	4,081	648,727	652,808	6,256,264,748	183.1	9,583	627,761
東讃	さぬき市	25,197	250	46,827	47,077	442,141,300	186.8	9,391	45,704
	東かがわ市	14,249	81	24,293	24,374	212,400,230	171.1	8,714	21,425
	三木町	22,093	216	36,799	37,015	395,905,282	167.5	10,695	39,658
	直島町	2,203	21	2,266	2,287	36,969,360	103.8	16,165	2,353
小豆	土庄町	8,631	108	8,979	9,087	105,061,740	105.3	11,561	8,860
	小豆島町	7,634	119	8,605	8,724	204,435,420	114.3	23,433	9,002
中讃	丸亀市	98,952	1,046	189,917	190,963	1,751,417,190	193.0	9,171	180,870
	坂出市	34,329	445	60,756	61,201	635,562,788	178.3	10,384	63,938
	善通寺市	24,081	291	44,063	44,354	504,589,384	184.2	11,376	44,052
	宇多津町	17,466	170	33,477	33,647	313,907,449	192.6	9,329	33,073
	綾川町	18,180	238	34,027	34,265	331,317,740	188.5	9,669	30,750
	琴平町	4,420	29	7,453	7,482	59,733,505	169.3	7,983	6,652
	多度津町	14,625	130	25,177	25,307	233,867,830	173.0	9,241	24,077
まんのう町	12,564	113	21,734	21,847	204,263,080	173.9	9,349	20,561	
西讃	観音寺市	43,065	477	70,637	71,114	747,498,750	165.1	10,511	79,088
	三豊市	42,540	367	69,902	70,269	714,937,030	165.2	10,174	70,806
	県計	746,721	8,182	1,333,639	1,341,821	13,150,272,826	179.7	9,800	1,308,630

7 かるがも教室及びかるがもステップくらぶ

(1) かるがも教室

集団行動が苦手、コミュニケーションがとりにくいなどのお子さんを対象に、親子がふれあいながら心身の健全な発育や運動機能の発達を促し、社会生活に対する順応性を養うことを目的として実施している。

表42 かるがも教室年度別実施日数及び参加者数

年度	実施場所	実施日数(日)	参加者数(組)
21	香川県青年センター	30	57
	丸亀市民体育館	30	14
22	香川県青年センター	30	51
	丸亀市民体育館	30	22
23	香川県青年センター	30	57
	丸亀市民体育館	30	19
24	香川県青年センター	30	65
	丸亀市民体育館	30	24
	とらまるてぶくろ体育館	10	4
25	香川県青年センター	30	62
	丸亀市民体育館	30	25
	とらまるてぶくろ体育館	10	6
26	香川県青年センター	30	69
	丸亀市民体育館	30	22
	三豊市総合体育館	20	20
27	香川県青年センター	25	68
	丸亀市民体育館	25	41
	三豊市総合体育館	20	21
28	香川県青年センター	25	55
	丸亀市民体育館	25	39
	三豊市総合体育館	20	20
29	香川県青年センター	20	53
	丸亀市民体育館	20	36
	三豊市総合体育館	20	18
30	香川県青年センター	20	58
	丸亀市民体育館	20	28
	三豊市総合体育館	20	20
令和元	香川県青年センター	20	54
	丸亀市民体育館	20	25
	三豊市総合体育館	20	21
2	香川県青年センター	15	42
	丸亀市民体育館	15	17
	三豊市総合体育館	15	11
3	香川県青年センター	10	38
	丸亀市民体育館	10	8
	三豊市総合体育館	9	10
4	香川県青年センター	20	34
	丸亀市民体育館	19	7
	三豊市総合体育館	20	19
5	香川県青年センター	20	34
	丸亀市民体育館	20	2
	三豊市総合体育館	20	19
6	香川県青年センター	20	37
	丸亀市民体育館	20	4
	三豊市総合体育館	20	19

(2) かるがもステップくらぶ

集団行動が苦手、コミュニケーションがとりにくいなどの満3歳から小学1年生までの子どもを対象に、かるがも教室よりも少ない人数の親子教室で、社会生活に対する順応性を養うことを目的として実施している。

表46 かるがもステップくらぶ年度別実施日数及び参加者数

年度	実施場所	実施日数(日)	参加者数(組)
2	かがわ総合リハビリテーション福祉センター	10	16
3	かがわ総合リハビリテーション福祉センター	15	13
	コロナの影響で15回予定が7回に		
4	かがわ総合リハビリテーション福祉センター	12	11
5	かがわ総合リハビリテーション福祉センター	12	6
6	かがわ総合リハビリテーション福祉センター	15	9

令和6年度参加児の状況

表43 性別内訳

性別	人数(人)
男	50
女	10
合計	60

表44 年齢別内訳

年齢	人数(人)
3	2
4	10
5	14
6	11
7	10
8	3
9	4
10	0
11	6
合計	60

表45 診断名別内訳(重複)

診断名	人数(人)
自閉症スペクトラム障害	34
自閉症・自閉的傾向	0
広汎性発達障害・発達障害・遅滞	3
言語発達遅滞	9
注意欠陥多動性障害	4
精神遅滞・精神運動発達遅滞	2
協調運動障害	4
知的障害	6
ダウン症候群・染色体異常	0
てんかん・點頭てんかん	0
構音障害	4
その他	10

※医師の診断書に基づき記載したもの

令和6年度参加児の状況

表47 性別内訳

性別	人数(人)
男	8
女	1
合計	9

表48 年齢別内訳

年齢	人数(人)
3	4
4	2
5	3
6	0
合計	9

表49 診断名別内訳(重複)

診断名	人数(人)
自閉症スペクトラム障害	5
自閉症・自閉的傾向	0
広汎性発達障害・発達障害・遅滞	0
言語発達遅滞	1
注意欠陥多動性障害	0
精神遅滞・精神運動発達遅滞	1
協調運動障害	0
知的障害	4
ダウン症候群・染色体異常	0
てんかん・點頭てんかん	0
その他	2

※医師の診断書に基づき記載したもの

8 性と健康の相談センター事業（令和6年度）

男女を問わず思春期、妊娠・出産等のライフステージ毎の性や妊娠に関する相談に助産師等が応じています。

① 相談支援

実施場所	実施方法 (一般相談)	実施 担当者	相談事業 開設日数	相談延 件数	主な相談内容					
					思春期	妊娠・ 避妊	不妊	メンタル ケア	更年期	その他
保健福祉事務所	電話相談	保健師	随時	件 22	件 2	件 3	件 2	件 3	件 6	件 6
	面接相談	医師・ 保健師	随時(一部 異なる)	0	0	0	0	0	0	0

② 妊娠出産サポート事業（相談支援）

委託先	実施方法 (専門相談)	実施担当者	相談事業 開設日数	相談延件数
香川県助産師会	電話相談	助産師	無休・年365日	540件
	来所相談	産婦人科医師	2か月に1回	1件

※相談項目延件数内訳（重複あり）

1 妊婦の健康状態	95件	10 人工妊娠中絶	5件
2 妊娠中の仕事・環境	39件	11 胎児・乳児の疾患	65件
3 不妊	1件	12 費用	2件
4 喫煙・アルコール	0件	13 育児	294件
5 薬物	0件	14 母乳	51件
6 メンタルケア	27件	15 周囲との人間関係	0件
7 性感染症、AIDS	0件	16 夫、家族のこと	14件
8 避妊	12件	17 乳房管理について	46件
9 望まない妊娠/計画していない妊娠	27件	18 その他	70件

③ 妊娠出産サポート事業（ほっと相談室）

会場		小豆島	津田	高松東	高松西	中讃	西讃	計
開催回数		16	12	12	12	12	12	76
参加 人数	母親	41	39	188	145	131	64	608
	乳幼児	42	39	189	1145	135	58	608
	その他	6	2	17	25	2	4	56
相談 内容	妊娠・出産	2	0	2	0	1	3	8
	母親	14	8	64	111	9	7	213
	授乳・離乳	15	30	218	140	128	91	622
	子育て	24	4	220	144	7	9	408
	子ども	16	19	211	155	69	97	567
	思春期	0	1	0	0	0	0	1
	成熟期	0	0	0	0	0	0	0
	更年期	0	0	0	0	0	0	0
	助産師のケア	0	0	0	0	0	0	0
その他	2	0	31	57	16	7	113	

④ 不妊・不育症相談センター事業

実施場所	実施方法 (専門相談)	実施担当者	相談事業 開設日時	相談延件数
高松赤十字病院	電話相談	助産師、看護師	月・金曜日 14時～16時	28件
	こころのカウンセリング(電話)	心理カウンセラー	火・木曜日 14時～16時	1
	こころのカウンセリング(来所)	心理カウンセラー	火・木曜日 14時～16時	9

※相談項目延件数内訳(重複あり)

不妊症		不育症			
1	メンタルヘルスについて	13件	1	不育症の検査について	1件
2	不妊症の検査・治療について	8件	2	医療機関の情報について	1件
2	性生活について	8件	3	費用や助成制度について	1件
4	医療機関の相談	6件	4	流産・死産について	1件
5	男性不妊について	5件			
6	不妊治療と仕事の両立について	4件			
7	不妊の原因について	3件			
8	医療機関や医師について	2件			
8	家族に関すること	2件			
8	費用や助成制度	2件			
11	その他	3件			

9 かがわ妊娠SOS

妊娠に関する悩みを抱えている人を対象に、産婦人科医師がメールでの相談に応じている。

年 度	R元	R2	R3	R4	R5	R6
相談件数	68	71	88	62	68	84

10 継続看護

医療機関と地域が連携をとり、ハイリスク妊産婦・新生児・未熟児に対し、母子関係成立のための支援が行えるよう、また長期療養児等の適切な療育を確保するために疾患や療育状況を把握し、その状態に応じた適切な療育指導が行えるよう、継続看護体制の充実・強化を図っている。

表50 継続看護件数(令和6年度)

市町名	区分											計 (事例数)	計 (医療機関 訪問数)
	未熟児	医療 機関 訪問数	ハイ リスク 妊産婦	医療 機関 訪問数	ハイ リスク 新生児	医療 機関 訪問数	長期 療養児	医療 機関 訪問数	その他	医療 機関 訪問数	その他ケースの内訳		
1 高松市	62	0	423	2	139	0	0	0	23	0	新生児聴覚等	647	2
2 丸亀市	42	0	150	0	0	0	0	0	0	0		192	0
3 坂出市	7	0	30	0	1	0	0	0	0	0		38	0
4 善通寺市	14	0	54	0	4	0	0	0	0	0		72	0
5 観音寺市	21	0	34	0	0	0	0	0	0	0		55	0
6 さぬき市	5	0	12	0	8	0	0	0	2	0		27	0
7 東かがわ市	4	0	13	0	4	0	0	0	3	0	里帰り(ハイリスク新生児)2件、里帰り(ハイリスク産婦)1件	24	0
8 三豊市	7	0	58	1	9	0	0	0	17	0	要支援幼児転入(8件)、里帰り産婦・乳児訪問(5件) 里帰りに中乳幼児健診等依頼(4件)	91	1
9 土庄町	1	0	8	0	2	0	0	0	0	0		11	0
10 小豆島町	0	0	4	0	1	0	0	0	0	0		5	0
11 三木町	5	0	10	0	12	0	0	0	0	0	①継続支援依頼ケースの転入 ②里帰り産婦に対する継続看護依頼	27	0
12 直島町	0	0	1	0	0	0	0	0	0	0		1	0
13 宇多津町	22	0	35	1	1	0	0	0	0	0		58	1
14 綾川町	7	1	4	1	0	0	0	0	1	0		12	2
15 琴平町	2	0	1	0	0	0	0	0	0	0		3	0
16 多度津町	3	0	19	0	0	0	0	0	0	0		22	0
17 まんのう町	6	0	14	0	0	0	0	0	0	0		20	0
合計	208	1	870	5	181	0	0	0	46	0		1,305	6

香川県母子保健情報(令和6年度)

安全な妊娠・出産

1 妊娠の届出

表1 妊娠週数別・妊娠の届出数とその割合

市 町	届出総数	妊 娠 週 数											
		満11週 以内 (割合)	満12週 ～19週 (割合)	満20週 ～27週 (割合)	満28週 以上 (割合)	分娩後 (割合)	不 詳 (割合)						
香川県計 (県計前年値)	5,346	4,983	93.2%	297	5.6%	37	0.7%	17	0.3%	2	-	10	0.2%
	5,315	4,970	93.5%	297	5.6%	30	0.6%	16	0.3%	2	-	-	-
東讃保健所	359	341	95.0%	13	3.6%	5	1.4%	-	-	-	-	-	-
さぬき市	133	124	93.2%	6	4.5%	3	2.3%	-	-	-	-	-	-
東かがわ市	75	70	93.3%	4	5.3%	1	1.3%	-	-	-	-	-	-
三木町	135	132	97.8%	2	1.5%	1	0.7%	-	-	-	-	-	-
直島町	16	15	93.8%	1	6.3%	-	-	-	-	-	-	-	-
小豆保健所	92	89	96.7%	3	6.5%	-	-	-	-	-	-	-	-
土庄町	45	44	97.8%	1	2.2%	-	-	-	-	-	-	-	-
小豆島町	47	45	95.7%	2	4.3%	-	-	-	-	-	-	-	-
中讃保健所	1,562	1,405	89.9%	136	8.7%	15	1.0%	4	0.3%	2	0.1%	-	-
丸亀市	705	615	87.2%	79	11.2%	7	1.0%	2	0.3%	2	0.3%	-	-
坂出市	255	237	92.9%	16	6.3%	2	0.8%	-	-	-	-	-	-
善通寺市	199	178	89.4%	19	9.5%	1	0.5%	1	0.5%	-	-	-	-
綾川町	87	83	95.4%	1	1.1%	2	2.3%	1	1.1%	-	-	-	-
宇多津町	145	137	94.5%	7	4.8%	1	0.7%	-	-	-	-	-	-
琴平町	23	20	87.0%	3	13.0%	-	-	-	-	-	-	-	-
多度津町	78	72	92.3%	5	6.4%	1	1.3%	-	-	-	-	-	-
まんのう町	70	63	90.0%	6	8.6%	1	1.4%	-	-	-	-	-	-
西讃保健所	594	548	92.3%	32	5.4%	9	1.5%	5	0.8%	-	-	-	-
観音寺市	299	275	92.0%	15	5.0%	5	1.7%	4	1.3%	-	-	-	-
三豊市	295	273	92.5%	17	5.8%	4	1.4%	1	0.3%	-	-	-	-
高松市保健所	2,739	2,600	94.9%	113	4.1%	8	0.3%	8	0.3%	-	-	10	0.4%

(注1) 妊娠週数については、国の調査における変更に伴い、平成18年度より満12週～21週を満12週～19週、満22週～27週を満20週～27週とした。

(注2) 平成29年度分報告より「分娩後」の項目を追加。

安全な妊娠・出産
2 妊産婦への保健指導

表2-1 訪問指導数 一妊婦

市 町	被訪問 実人員	(被訪問率)	被訪問 延人員	(一人当たり 訪問回数)	職 種 別 件 数				
					医師	保健師	助産師	栄養士	その他
香川県計	168	3.1%	244	1.5	-	234	8	-	2
(県計前年値)	176	3.3%	227	1.3	-	216	11	-	-
東讃保健所	37	10.3%	53	1.4	-	49	2	-	2
さぬき市	1	0.8%	2	2.0	-	2	-	-	-
東かがわ市	27	36.0%	35	1.3	-	35	-	-	-
三木町	8	5.9%	14	1.8	-	12	2	-	-
直島町	1	6.3%	2	2.0	-	-	-	-	2
小豆保健所	1	1.1%	2	2.0	-	2	-	-	-
土庄町	1	2.2%	2	2.0	-	2	-	-	-
小豆島町	-	-	-	-	-	-	-	-	-
中讃保健所	46	2.9%	48	1.0	-	45	3	-	-
丸亀市	32	4.5%	33	1.0	-	33	-	-	-
坂出市	2	0.8%	2	1.0	-	2	-	-	-
善通寺市	3	1.5%	4	1.3	-	1	3	-	-
綾川町	1	1.1%	1	1.0	-	1	-	-	-
宇多津町	-	-	-	-	-	-	-	-	-
琴平町	6	26.1%	6	1.0	-	6	-	-	-
多度津町	1	1.3%	1	1.0	-	1	-	-	-
まんのう町	1	1.4%	1	1.0	-	1	-	-	-
西讃保健所	12	2.0%	14	1.2	-	14	-	-	-
観音寺市	3	1.0%	5	1.7	-	5	-	-	-
三豊市	9	3.1%	9	1.0	-	9	-	-	-
高松市保健所	72	2.6%	127	1.8	-	124	3	-	-

表2-2 訪問指導数 一産婦

市 町	被訪問 実人員	(被訪問率)	被訪問 延人員	(一人当たり 訪問回数)	職 種 別 件 数				
					医師	保健師	助産師	栄養士	その他
香川県計	5,301	99.2%	6,034	1.1	-	3,273	2,727	-	36
(県計前年値)	6,441	93.9%	7,042	1.1	-	3,450	3,605	-	25
東讃保健所	392	109.2%	478	1.2	-	298	146	-	36
さぬき市	129	97.0%	147	1.1	-	135	12	-	-
東かがわ市	106	141.3%	148	1.4	-	143	5	-	-
三木町	139	103.0%	147	1.1	-	18	129	-	-
直島町	18	112.5%	36	2.0	-	2	-	-	36
小豆保健所	70	76.1%	72	1.0	-	72	-	-	-
土庄町	32	71.1%	34	1.1	-	34	-	-	-
小豆島町	38	80.9%	38	1.0	-	38	-	-	-
中讃保健所	1,642	105.1%	1,746	1.1	-	894	852	-	-
丸亀市	790	112.1%	801	1.0	-	427	374	-	-
坂出市	220	86.3%	229	1.0	-	149	80	-	-
善通寺市	189	95.0%	213	1.1	-	27	186	-	-
綾川町	107	123.0%	116	1.1	-	68	48	-	-
宇多津町	144	99.3%	156	1.1	-	71	85	-	-
琴平町	28	121.7%	28	1.0	-	28	-	-	-
多度津町	92	117.9%	118	1.3	-	68	50	-	-
まんのう町	72	102.9%	85	1.2	-	56	29	-	-
西讃保健所	548	92.3%	638	1.2	-	472	166	-	-
観音寺市	266	89.0%	289	1.1	-	221	68	-	-
三豊市	282	95.6%	349	1.2	-	251	98	-	-
高松市保健所	2,649	96.7%	3,100	1.2	-	1,537	1,563	-	-

(注) 届出者数と指導対象者が同数でないため指導率は100%を超える場合がある。

表3-1 保健指導数 一妊婦

市 町	被指導 実人員	(指導率)	被指導 延件数	(一人当たり	相談日 実施分	随時面接 実施分	相談日 開設日数	電話相談 延件数
				指導回数)				
香川県計 (県計前年値)	6,363 7,705	119.0% 116.6%	7,100 8,278	1.1 1.1	331 218	6,733 8,060	622 585	3,119 2,685
東讃保健所	295	82.2%	767	2.6	88	653	53	631
さぬき市	148	111.3%	554	3.7	63	491	8	385
東かがわ市	126	168.0%	163	1.3	22	141	33	204
三木町	5	3.7%	32	6.4	-	5	9	38
直島町	16	100.0%	18	1.1	3	16	3	4
小豆保健所	118	128.3%	129	1.1	11	108	16	35
土庄町	71	157.8%	82	1.2	11	61	16	30
小豆島町	47	100.0%	47	1.0	-	47	-	5
中讃保健所	1,737	111.2%	1,842	1.1	34	1,808	24	636
丸亀市	874	124.0%	882	1.0	-	882	12	409
坂出市	255	100.0%	255	1.0	-	255	-	30
善通寺市	230	115.6%	265	1.2	-	265	-	86
綾川町	112	128.7%	113	1.0	-	113	-	2
宇多津町	78	53.8%	133	1.7	-	133	-	16
琴平町	23	100.0%	27	1.2	4	23	4	6
多度津町	90	115.4%	92	1.0	30	62	8	68
まんのう町	75	107.1%	75	1.0	-	75	-	19
西讃保健所	845	142.3%	853	1.0	198	655	43	242
観音寺市	299	100.0%	300	1.0	-	300	-	134
三豊市	546	185.1%	553	1.0	198	355	43	108
高松市保健所	3,368	123.0%	3,509	1.0	-	3,509	486	1,575

(注1) 相談日開設日数は、4時間以内を1単位とし、4時間を超える場合は4時間までを増すごとに1単位を加えて計上している。

(注2) 届出者数と指導対象者が同数でないため指導率は100%を超える場合がある。

表3-2 保健指導数 一産婦

市 町	被指導 実人員	(指導率)	被指導 延件数	(一人当たり	相談日 実施分	随時面接 実施分	相談日 開設日数	電話相談 延件数
				指導回数)				
香川県計 (県計前年値)	2,930 2,769	54.8% 41.4%	3,595 3,489	1.2 1.3	226 328	3,339 3,161	587 621	5,326 5,393
東讃保健所	253	70.5%	645	2.5	97	548	61	510
さぬき市	123	92.5%	455	3.7	90	365	34	254
東かがわ市	101	134.7%	154	1.5	-	154	24	205
三木町	11	8.1%	11	1.0	-	11	-	44
直島町	18	112.5%	25	1.4	7	18	3	7
小豆保健所	25	27.2%	25	1.0	21	4	16	11
土庄町	5	11.1%	5	1.0	1	4	16	8
小豆島町	20	42.6%	20	1.0	20	-	-	3
中讃保健所	1,102	70.6%	1,217	1.1	108	1,079	24	758
丸亀市	751	106.5%	786	1.0	80	706	12	577
坂出市	27	10.6%	29	1.1	-	29	-	26
善通寺市	160	80.4%	162	1.0	-	162	-	25
綾川町	17	19.5%	23	1.4	-	23	-	11
宇多津町	80	55.2%	122	1.5	-	122	-	80
琴平町	28	121.7%	55	2.0	28	27	12	5
多度津町	32	41.0%	33	1.0	-	3	-	32
まんのう町	7	10.0%	7	1.0	-	7	-	2
西讃保健所	321	54.0%	327	1.0	-	327	-	319
観音寺市	254	84.9%	254	1.0	-	254	-	114
三豊市	67	22.7%	73	1.1	-	73	-	205
高松市保健所	1,229	44.9%	1,381	1.1	-	1,381	486	3,728

(注) 届出者数と指導対象者が同数でないため指導率は100%を超える場合がある。

安全な妊娠・出産
3 健康教育

表4-1 健康教育 - 思春期・未婚女性学級の開催状況

市 町	開催回数	延 参 加 者 数					1 回当たり参加者
		児	本人・保護者	(父等男性)	その他	計	
高松市	1		36			36	36.0
普通寺市	2		177			177	88.5
観音寺市	1		88			88	88.0
三木町	1		245			245	245.0

表4-2 健康教育 - 婚前・新婚学級の開催状況

市 町	開催回数	延 参 加 者 数					1 回当たり参加者
		児	本人・保護者	(父等男性)	その他	計	

表4-3 健康教育 - 両(母)親学級の開催状況(妊娠期)

市 町	開催回数	延 参 加 者 数					1 回当たり参加者
		児	本人・保護者	(父等男性)	その他	計	
さぬき市	8	-	119	56	6	125	15.6
東かがわ市	9	-	42	20	-	42	4.7
三木町	6	-	102	44	-	102	17.0
直島町	1	-	3	1	-	3	3.0
土庄町	4	-	15	5	-	15	3.8
小豆島町	-	-	-	-	-	-	-
丸亀市	19	-	330	156	9	339	17.8
坂出市	6	-	78	38	-	78	13.0
普通寺市	8	-	107	51	3	110	13.8
綾川町	3	1	23	11	-	23	7.7
宇多津町	19	-	107	38	2	109	5.7
琴平町	6	2	6	6	-	6	1.0
多度津町	8	-	59	27	2	61	7.6
まんのう町	3	1	19	17	-	19	6.3
観音寺市	6	-	67	65	-	67	11.2
三豊市	12	-	138	57	-	138	11.5
高松市	53	-	1,620	-	-	1,620	30.6

(注) 「(父等男性)」の計上数は、「本人・保護者」の再掲である。

安全な妊娠・出産
4 妊婦健康診査の状況

表5 妊婦健康診査（医療機関委託分）の受診状況

市 町	妊婦一般健康診査			HBs抗原検査			性器クラミジア検査			HTLV-1抗体検査			GBS検査		
	受診票 交付数	延受診者数 (受診率)		受診票 交付数	検査件数 (受診率)		受診票 交付数	検査件数 (受診率)		受診票 交付数	検査件数 (受診率)		受診票 交付数	検査件数 (受診率)	
香川県計 (県計前年値)	77,354	61,646	79.7%	5,353	5,245	98.0%	21,211	4,989	23.5%	6,968	4,625	66.4%	21,227	4,392	20.7%
	77,040	63,683	82.7%	5,350	5,211	97.4%	20,420	6,518	31.9%	6,622	6,247	94.3%	20,577	4,893	23.8%
東讃保健所	5,075	4,157	81.9%	359	345	96.1%	362	302	83.4%	362	220	60.8%	362	259	71.5%
さぬき市	1,862	1,469	78.9%	133	122	91.7%	133	104	78.2%	133	73	54.9%	133	99	74.4%
東かがわ市	1,097	986	89.9%	75	75	100.0%	78	76	97.4%	78	47	60.3%	78	58	74.4%
三木町	1,892	1,540	81.4%	135	135	100.0%	135	112	83.0%	135	91	67.4%	135	90	66.7%
直島町	224	162	72.3%	16	13	81.3%	16	10	62.5%	16	9	56.3%	16	12	75.0%
小豆保健所	1,305	927	71.0%	92	88	95.7%	94	91	96.8%	94	95	101.1%	94	74	78.7%
土庄町	647	453	70.0%	45	43	95.6%	47	40	85.1%	47	42	89.4%	47	33	70.2%
小豆島町	658	474	72.0%	47	45	95.7%	47	51	108.5%	47	53	112.8%	47	41	87.2%
中讃保健所	22,664	18,784	82.9%	1,568	1,534	97.8%	3,134	1,403	44.8%	3,125	1,390	44.5%	3,150	1,287	40.9%
丸亀市	10,246	8,553	83.5%	705	698	99.0%	746	607	81.4%	721	597	82.8%	746	542	72.7%
坂出市	3,585	3,013	84.0%	255	256	100.4%	255	225	88.2%	255	222	87.1%	255	205	80.4%
普通寺市	2,891	2,337	80.8%	201	198	98.5%	1,245	172	13.8%	1,245	175	14.1%	1,245	159	12.8%
綾川町	1,309	1,105	84.4%	87	73	83.9%	568	72	12.7%	568	75	13.2%	568	91	16.0%
宇多津町	2,183	1,648	75.5%	145	136	93.8%	145	122	84.1%	161	122	75.8%	161	115	71.4%
琴平町	364	305	83.8%	26	24	92.3%	26	64	246.2%	26	60	230.8%	26	31	119.2%
多度津町	1,106	968	87.5%	79	78	98.7%	79	78	98.7%	79	78	98.7%	79	78	98.7%
まんのう町	980	855	87.2%	70	71	101.4%	70	63	90.0%	70	61	87.1%	70	66	94.3%
西讃保健所	8,756	6,632	75.7%	592	579	97.8%	645	488	75.7%	645	498	77.2%	645	508	78.8%
観音寺市	4,165	3,463	83.1%	290	288	99.3%	333	288	86.5%	333	288	86.5%	333	288	86.5%
三豊市	4,591	3,169	69.0%	302	291	96.4%	312	200	64.1%	312	210	67.3%	312	220	70.5%
高松市保健所	39,554	31,146	78.7%	2,742	2,699	98.4%	16,976	2,705	15.9%	2,742	2,422	88.3%	16,976	2,264	13.3%

(注1) HTLV-1抗体検査はH23年1月から（高松市・三豊市・綾川町についてはH22年10月6日から）実施。
(注2) 受診票交付数と延受診者数の年度が異なるため、受診率が100%を超える場合がある。

表6-1 妊婦健康診査（医療機関委託分）の結果割合

市 町	受診者 延 数	指導区分別延人数（構成割合）									
		異常なし (割合)	要経過観察 (割合)	要精密検査 (割合)	要治療 (割合)	有所見計 (割合)					
香川県計 (県計前年値)	61,485	49,653	80.8%	5,470	8.9%	326	0.5%	6,005	9.8%	11,801	19.2%
	63,344	50,906	80.4%	5,303	8.4%	376	0.6%	6,744	10.6%	12,423	19.6%
東讃保健所	4,159	3,675	88.4%	177	4.3%	36	0.9%	271	6.5%	484	11.6%
さぬき市	1,469	1,303	88.7%	61	4.2%	13	0.9%	92	6.3%	166	11.3%
東かがわ市	986	904	91.7%	32	3.2%	10	1.0%	40	4.1%	82	8.3%
三木町	1,542	1,324	85.9%	79	5.1%	12	0.8%	127	8.2%	218	14.1%
直島町	162	144	88.9%	5	3.1%	1	0.6%	12	7.4%	18	11.1%
小豆保健所	983	851	86.6%	43	4.4%	15	1.5%	73	7.4%	131	13.3%
土庄町	453	386	85.2%	23	5.1%	9	2.0%	34	7.5%	66	14.6%
小豆島町	530	465	87.7%	20	3.8%	6	1.1%	39	7.4%	65	12.3%
中讃保健所	18,547	15,297	82.5%	1,680	9.1%	26	0.1%	1,535	8.3%	3,241	17.5%
丸亀市	8,312	6,967	83.8%	719	8.7%	8	0.1%	611	7.4%	1,338	16.1%
坂出市	3,013	2,479	82.3%	315	10.5%	4	0.1%	215	7.1%	534	17.7%
普通寺市	2,337	1,991	85.2%	129	5.5%	3	0.1%	213	9.1%	345	14.8%
綾川町	1,109	752	67.8%	177	16.0%	2	0.2%	178	16.1%	357	32.2%
宇多津町	1,648	1,362	82.6%	163	9.9%	6	0.4%	117	7.1%	286	17.4%
琴平町	305	233	76.4%	31	10.2%	1	0.3%	39	12.8%	71	23.3%
多度津町	968	830	85.7%	66	6.8%	2	0.2%	70	7.2%	138	14.3%
まんのう町	855	683	79.9%	80	9.4%	-	-	92	10.8%	172	20.1%
西讃保健所	6,650	4,616	69.4%	1,001	15.1%	76	1.1%	936	14.1%	2,013	30.3%
観音寺市	3,463	2,209	63.8%	595	17.2%	53	1.5%	585	16.9%	1,233	35.6%
三豊市	3,187	2,407	75.5%	406	12.7%	23	0.7%	351	11.0%	780	24.5%
高松市保健所	31,146	25,214	81.0%	2,569	8.2%	173	0.6%	3,190	10.2%	5,932	19.0%

(注) 償還払の検査結果報告がないため、受診者延数と検査結果件数は一致しない。

表6-2 妊婦健康診査（医療機関委託分）の有所見者の構成割合

市 町	指導区分別延人数（構成割合）							
	妊娠高血圧（割合）		貧血（割合）		糖尿（割合）		その他（割合）	
香川県計	2,680	4.4%	3,123	5.1%	1,943	3.2%	7,393	12.0%
（県計前年値）	2,234	3.5%	3,025	4.8%	2,193	3.5%	7,297	11.5%
東讃保健所	24	0.6%	109	2.6%	63	1.5%	558	13.4%
さぬき市	19	1.3%	47	3.2%	24	1.6%	76	5.2%
東かがわ市	1	0.1%	17	1.7%	18	1.8%	316	32.0%
三木町	4	0.3%	42	2.7%	20	1.3%	152	9.9%
直島町	-	-	3	1.9%	1	0.6%	14	8.6%
小豆保健所	3	0.3%	45	4.6%	3	0.3%	85	8.6%
土庄町	3	0.7%	22	4.9%	2	0.4%	44	9.7%
小豆島町	-	-	23	4.3%	1	0.2%	41	7.7%
中讃保健所	927	5.0%	711	3.8%	819	4.4%	2,370	12.8%
丸亀市	840	10.1%	294	3.5%	512	6.2%	1,337	16.1%
坂出市	4	0.1%	100	3.3%	102	3.4%	150	5.0%
善通寺市	34	1.5%	85	3.6%	72	3.1%	192	8.2%
綾川町	7	0.6%	73	6.6%	27	2.4%	268	24.2%
宇多津町	1	0.1%	69	4.2%	49	3.0%	201	12.2%
琴平町	3	1.0%	20	6.6%	9	3.0%	40	13.1%
多度津町	35	3.6%	36	3.7%	21	2.2%	44	4.5%
まんのう町	3	0.4%	34	4.0%	27	3.2%	138	16.1%
西讃保健所	354	5.3%	774	11.6%	575	8.6%	1,173	17.6%
観音寺市	26	0.8%	423	12.2%	328	9.5%	881	25.4%
三豊市	328	10.3%	351	11.0%	247	7.8%	292	9.2%
高松市保健所	1,372	4.4%	1,484	4.8%	483	1.6%	3,207	10.3%

表6-3 HBS抗原検査・性器クラミジア検査・HTLV-1抗体検査・GBS検査の結果割合

市 町	HBS抗原検査			性器クラミジア検査			HTLV-1抗体検査			GBS検査		
	検査件数	陽性者数	(割合)	検査件数	有所見者数	(割合)	検査件数	有所見者数	(割合)	検査件数	有所見者数	(割合)
香川県計	5,245	5	0.1%	4,989	68	1.4%	4,625	13	0.3%	4,392	476	10.8%
（県計前年値）	5,211	2	-	6,518	80	1.2%	6,247	11	0.2%	4,893	562	11.5%
東讃保健所	345	2	0.6%	302	2	0.7%	220	-	-	259	26	10.0%
さぬき市	122	-	-	104	-	-	73	-	-	99	10	10.1%
東かがわ市	75	-	-	76	-	-	47	-	-	58	3	5.2%
三木町	135	2	1.5%	112	2	1.8%	91	-	-	90	12	13.3%
直島町	13	-	-	10	-	-	9	-	-	12	1	8.3%
小豆保健所	88	-	-	91	-	-	95	-	-	74	5	6.8%
土庄町	43	-	-	40	-	-	42	-	-	33	3	9.1%
小豆島町	45	-	-	51	-	-	53	-	-	41	2	4.9%
中讃保健所	1,534	1	0.1%	1,403	16	1.1%	1,390	1	0.1%	1,287	135	10.5%
丸亀市	698	-	-	607	5	0.8%	597	-	-	542	53	9.8%
坂出市	256	-	-	225	1	0.4%	222	-	-	205	27	13.2%
善通寺市	198	-	-	172	5	2.9%	175	-	-	159	15	9.4%
綾川町	73	-	-	72	-	-	75	-	-	91	3	3.3%
宇多津町	136	-	-	122	1	0.8%	122	-	-	115	14	12.2%
琴平町	24	1	4.2%	64	1	1.6%	60	1	1.7%	31	2	6.5%
多度津町	78	-	-	78	-	-	78	-	-	78	12	15.4%
まんのう町	71	-	-	63	3	4.8%	61	-	-	66	9	13.6%
西讃保健所	579	-	-	488	2	0.4%	498	1	0.2%	508	31	6.1%
観音寺市	288	-	-	288	-	-	288	1	0.3%	288	1	0.3%
三豊市	291	-	-	200	2	1.0%	210	-	-	220	30	13.6%
高松市保健所	2,699	2	0.1%	2,705	48	1.8%	2,422	11	0.5%	2,264	279	12.3%

（注）HTLV-1抗体検査はH23年1月から（高松市・三豊市・綾川町はH22年10月6日から）実施。

安心な子育て
1 乳幼児への保健指導

表7-1 乳幼児訪問指導数 ー合計（新生児～乳児）

市 町	新生児		未熟児		乳 児		合 計	
	被訪問 実人員	(被訪問率)	被訪問 実人員	(被訪問率)	被訪問 実人員	(被訪問率)	被訪問 実人員	(被訪問率)
香川県計 (県計前年値)	2,275	42.4%	164	3.1%	3,088	57.6%	5,527	103.0%
	2,462	45.9%	172	3.2%	3,144	58.6%	5,778	107.7%
東讃保健所	142	37.0%	17	4.4%	286	74.5%	445	115.9%
さぬき市	38	25.0%	7	4.6%	127	83.6%	172	113.2%
東かがわ市	61	73.5%	2	2.4%	51	61.4%	114	137.3%
三木町	36	27.1%	5	3.8%	91	68.4%	132	99.2%
直島町	7	43.8%	3	18.8%	17	106.3%	27	168.8%
小豆保健所	40	40.8%	6	6.1%	25	25.5%	71	72.4%
土庄町	15	29.4%	5	9.8%	12	23.5%	32	62.7%
小豆島町	25	53.2%	1	2.1%	13	27.7%	39	83.0%
中讃保健所	303	19.1%	97	6.1%	1,308	82.5%	1,708	107.7%
丸亀市	159	23.0%	47	6.8%	610	88.2%	816	117.9%
坂出市	48	19.0%	7	2.8%	168	66.4%	223	88.1%
善通寺市	18	9.6%	15	8.0%	167	88.8%	200	106.4%
綾川町	17	16.5%	10	9.7%	85	82.5%	112	108.7%
宇多津町	24	17.0%	6	4.3%	114	80.9%	144	102.1%
琴平町	1	2.9%	-	-	27	77.1%	28	80.0%
多度津町	25	28.7%	2	2.3%	73	83.9%	100	114.9%
まんのう町	11	12.6%	10	11.5%	64	73.6%	85	97.7%
西讃保健所	76	13.0%	23	3.9%	482	82.3%	581	99.1%
観音寺市	53	16.9%	6	1.9%	212	67.7%	271	86.6%
三豊市	23	8.4%	17	6.2%	270	98.9%	310	113.6%
高松市保健所	1,714	63.2%	21	0.8%	987	36.4%	2,722	100.4%

(注) 新生児、未熟児、乳児の被訪問率は、「被訪問実人員／出生数」である。

表 7-2 乳幼児訪問指導数 ー 新生児

市 町	被訪問 実人員	(被訪問率)	被訪問 延件数	(一人当たり 訪問回数)	職 種 別 件 数				
					医師	保健師	助産師	栄養士	その他
香川県計	2,275	42.4%	2,300	1.0	-	582	1,710	-	8
(県計前年値)	2,462	45.9%	2,489	1.0	-	579	1,912	-	-
東讃保健所	142	37.0%	146	1.0	-	100	38	-	8
さぬき市	38	25.0%	38	1.0	-	36	2	-	-
東かがわ市	61	73.5%	64	1.0	-	64	-	-	-
三木町	36	27.1%	36	1.0	-	-	36	-	-
直島町	7	43.8%	8	1.1	-	-	-	-	8
小豆保健所	40	40.8%	40	1.0	-	40	-	-	-
土庄町	15	29.4%	15	1.0	-	15	-	-	-
小豆島町	25	53.2%	25	1.0	-	25	-	-	-
中讃保健所	303	19.1%	311	1.0	-	211	100	-	-
丸亀市	159	23.0%	159	1.0	-	105	54	-	-
坂出市	48	19.0%	48	1.0	-	37	11	-	-
善通寺市	18	9.6%	18	1.0	-	1	17	-	-
綾川町	17	16.5%	19	1.1	-	14	5	-	-
宇多津町	24	17.0%	26	1.1	-	16	10	-	-
琴平町	1	2.9%	1	1.0	-	1	-	-	-
多度津町	25	28.7%	28	1.1	-	25	3	-	-
まんのう町	11	12.6%	12	1.1	-	12	-	-	-
西讃保健所	76	13.0%	81	1.1	-	73	8	-	-
観音寺市	53	16.9%	54	1.0	-	46	8	-	-
三豊市	23	8.4%	27	1.2	-	27	-	-	-
高松市保健所	1,714	63.2%	1,722	1.0	-	158	1,564	-	-

表 7-3 乳幼児訪問指導数 ー 未熟児

市 町	被訪問 実人員	(被訪問率)	被訪問 延件数	(一人当たり 訪問回数)	職 種 別 件 数				
					医師	保健師	助産師	栄養士	その他
香川県計	164	3.1%	171	1.0	-	142	26	-	3
(県計前年値)	172	3.2%	183	1.1	-	170	11	-	-
東讃保健所	17	4.4%	21	1.2	-	13	5	-	3
さぬき市	7	4.6%	11	1.6	-	11	-	-	-
東かがわ市	2	2.4%	2	1.0	-	2	-	-	-
三木町	5	3.8%	5	1.0	-	-	5	-	-
直島町	3	18.8%	3	1.0	-	-	-	-	3
小豆保健所	6	6.1%	8	1.3	-	8	-	-	-
土庄町	5	9.8%	7	1.4	-	7	-	-	-
小豆島町	1	2.1%	1	1.0	-	1	-	-	-
中讃保健所	97	6.1%	97	1.0	-	76	21	-	-
丸亀市	47	6.8%	47	1.0	-	47	-	-	-
坂出市	7	2.8%	7	1.0	-	7	-	-	-
善通寺市	15	8.0%	15	1.0	-	2	13	-	-
綾川町	10	9.7%	10	1.0	-	3	7	-	-
宇多津町	6	4.3%	6	1.0	-	6	-	-	-
琴平町	-	-	-	-	-	-	-	-	-
多度津町	2	2.3%	2	1.0	-	2	-	-	-
まんのう町	10	11.5%	10	1.0	-	9	1	-	-
西讃保健所	23	3.9%	23	1.0	-	23	-	-	-
観音寺市	6	1.9%	6	1.0	-	6	-	-	-
三豊市	17	6.2%	17	1.0	-	17	-	-	-
高松市保健所	21	0.8%	22	1.0	-	22	-	-	-

表 7-4 乳幼児訪問指導数 — 乳児 (新生児・未熟児を除く)

市 町	被訪問 実人員	(被訪問率)	被訪問 延件数	(一人当たり 訪問回数)	職 種 別 件 数				
					医師	保健師	助産師	栄養士	その他
香川県計	3,088	57.6%	3,786	1.2	-	2,722	1,011	-	133
(県計前年値)	3,144	58.6%	3,764	1.2	-	2,782	1,131	-	146
東讃保健所	286	74.5%	349	1.2	-	196	100	-	133
さぬき市	127	83.6%	142	1.1	-	93	12	-	115
東かがわ市	51	61.4%	85	1.7	-	85	-	-	-
三木町	91	68.4%	104	1.1	-	16	88	-	-
直島町	17	106.3%	18	1.1	-	2	-	-	18
小豆保健所	25	25.5%	25	1.0	-	25	-	-	-
土庄町	12	23.5%	12	1.0	-	12	-	-	-
小豆島町	13	27.7%	13	1.0	-	13	-	-	-
中讃保健所	1,308	82.5%	1,438	1.1	-	678	760	-	-
丸亀市	610	88.2%	655	1.1	-	335	320	-	-
坂出市	168	66.4%	183	1.1	-	114	69	-	-
善通寺市	167	88.8%	197	1.2	-	21	176	-	-
綾川町	85	82.5%	95	1.1	-	52	43	-	-
宇多津町	114	80.9%	122	1.1	-	45	77	-	-
琴平町	27	77.1%	27	1.0	-	27	-	-	-
多度津町	73	83.9%	95	1.3	-	48	47	-	-
まんのう町	64	73.6%	64	1.0	-	36	28	-	-
西讃保健所	482	82.3%	544	1.1	-	393	151	-	-
観音寺市	212	67.7%	227	1.1	-	174	53	-	-
三豊市	270	98.9%	317	1.2	-	219	98	-	-
高松市保健所	987	36.4%	1,430	1.4	-	1,430	-	-	-

表 7-5 乳幼児訪問指導数 — 幼児

市 町	被訪問 実人員	(被訪問率)	被訪問 延件数	(一人当たり 訪問回数)	職 種 別 件 数				
					医師	保健師	助産師	栄養士	その他
香川県計	530	1.7%	938	1.8	-	928	7	-	20
(県計前年値)	487	1.6%	855	1.8	-	863	9	-	16
東讃保健所	108	4.1%	191	1.8	-	188	-	-	3
さぬき市	29	2.8%	70	2.4	-	70	-	-	-
東かがわ市	60	10.3%	102	1.7	-	102	-	-	-
三木町	16	1.7%	16	1.0	-	16	-	-	-
直島町	3	2.9%	3	1.0	-	-	-	-	3
小豆保健所	4	0.6%	8	2.0	-	8	-	-	-
土庄町	4	1.3%	8	2.0	-	8	-	-	-
小豆島町	-	-	-	-	-	-	-	-	-
中讃保健所	83	0.9%	117	1.4	-	110	7	-	17
丸亀市	26	0.6%	29	1.1	-	29	-	-	-
坂出市	19	1.4%	20	1.1	-	20	-	-	-
善通寺市	15	1.4%	23	1.5	-	16	7	-	-
綾川町	4	0.6%	7	1.8	-	7	-	-	-
宇多津町	-	-	-	-	-	-	-	-	-
琴平町	5	2.8%	17	3.4	-	17	-	-	17
多度津町	10	1.6%	12	1.2	-	12	-	-	-
まんのう町	4	0.8%	9	2.3	-	9	-	-	-
西讃保健所	49	1.4%	77	1.6	-	77	-	-	-
観音寺市	9	0.5%	10	1.1	-	10	-	-	-
三豊市	40	2.3%	67	1.7	-	67	-	-	-
高松市保健所	286	1.9%	545	1.9	-	545	-	-	-

(注) 幼児の被訪問率は、「被訪問実人員/0~4歳児数」である。

表 8-1 乳幼児保健指導 - 乳児

市 町	被指導 実人員	(指導率)	被指導 延件数	(一人当たり	相談日 実施分	随時面接 実施分	相談日 開設日数	電話相談 延件数
				指導回数)				
香川県計	6,595	122.9%	8,208	1.2	4,568	3,640	649	5,154
(県計前年値)	6,761	126.0%	8,277	1.2	4,747	3,530	662	5,219
東讃保健所	487	126.8%	1,059	2.2	345	714	58	578
さぬき市	213	140.1%	628	2.9	175	453	34	275
東かがわ市	240	289.2%	394	1.6	167	227	24	261
三木町	23	17.3%	23	1.0	-	23	-	42
直島町	11	68.8%	14	1.3	3	11	-	-
小豆保健所	74	75.5%	108	1.5	103	5	12	43
土庄町	13	25.5%	13	1.0	8	5	12	43
小豆島町	61	129.8%	95	1.6	95	-	-	-
中讃保健所	1,965	123.9%	2,402	1.2	566	1,836	42	1,129
丸亀市	996	143.9%	1,040	1.0	80	960	12	569
坂出市	70	27.7%	96	1.4	-	96	-	77
善通寺市	438	233.0%	716	1.6	430	286	12	232
綾川町	18	17.5%	24	1.3	-	24	-	31
宇多津町	133	94.3%	188	1.4	-	188	-	80
琴平町	28	80.0%	55	2.0	28	27	12	25
多度津町	115	132.2%	116	1.0	28	88	6	57
まんのう町	167	192.0%	167	1.0	-	167	-	58
西讃保健所	929	158.5%	1,031	1.1	629	402	51	660
観音寺市	506	161.7%	603	1.2	360	243	27	369
三豊市	423	154.9%	428	1.0	269	159	24	291
高松市保健所	3,140	115.8%	3,608	1.1	2,925	683	486	2,744

(注) 指導率は、「被指導実人員/出生数」である。

表 8-2 乳幼児保健指導 - 幼児

市 町	被指導 実人員	(指導率)	被指導 延件数	(一人当たり	相談日 実施分	随時面接 実施分	相談日 開設日数	電話相談 延件数
				指導回数)				
香川県計	4,531	14.4%	6,093	1.3	2,404	3,697	840	7,699
(県計前年値)	4,207	13.4%	5,525	1.3	2,395	3,130	877	8,480
東讃保健所	927	35.2%	1,320	1.4	345	983	131	526
さぬき市	152	14.7%	424	2.8	40	384	34	204
東かがわ市	590	101.5%	674	1.1	125	557	52	280
三木町	181	19.7%	215	1.2	173	42	42	35
直島町	4	3.8%	7	1.8	7	-	3	7
小豆保健所	158	25.2%	184	1.2	137	47	24	84
土庄町	55	17.4%	81	1.5	34	47	24	74
小豆島町	103	33.2%	103	1.0	103	-	-	10
中讃保健所	1,450	15.2%	1,794	1.2	378	1,416	30	1,117
丸亀市	551	12.9%	557	1.0	-	557	-	507
坂出市	84	6.1%	99	1.2	-	99	-	84
善通寺市	303	28.9%	574	1.9	260	314	12	355
綾川町	12	1.7%	19	1.6	-	19	-	21
宇多津町	121	14.4%	163	1.3	-	163	-	19
琴平町	23	12.8%	26	1.1	23	3	12	20
多度津町	150	24.0%	150	1.0	-	150	-	111
まんのう町	206	41.3%	206	1.0	95	111	6	-
西讃保健所	812	22.7%	1,187	1.5	521	666	169	1,092
観音寺市	294	16.0%	458	1.6	314	144	77	530
三豊市	518	29.7%	729	1.4	207	522	92	562
高松市保健所	1,184	7.9%	1,608	1.4	1,023	585	486	4,880

(注) 指導率は、「被指導実人員/0~4歳児数」である。

安心な子育て
2 健康教育

表9-1 健康教育 - 育児学級（乳児期）

市 町	開催回数	延 参 加 者 数					1 回当たり参加者
		児	本人・保護者	(父等男性)	その他	計	
香川県計	324	2,039	2,132	138	45	2,177	6.7
さぬき市	5	34	38	5	3	41	8.2
東かがわ市	28	211	211	2	-	211	7.5
三木町	109	109	-	-	-	-	-
直島町	-	-	-	-	-	-	-
土庄町	15	37	41	5	-	41	2.7
小豆島町	-	-	-	-	-	-	-
丸亀市	12	158	184	30	7	191	15.9
坂出市	28	209	228	12	6	234	8.4
善通寺市	23	240	266	29	18	284	12.3
綾川町	-	-	-	-	-	-	-
宇多津町	18	96	134	19	10	144	8.0
琴平町	-	-	-	-	-	-	-
多度津町	8	40	47	7	1	48	6.0
まんのう町	-	-	-	-	-	-	-
観音寺市	12	111	132	19	-	132	11.0
三豊市	5	-	57	10	-	57	11.4
高松市	61	794	794	-	-	794	13.0

表9-2 健康教育 - 育児学級（幼児期）

市 町	開催回数	延 参 加 者 数					1 回当たり参加者
		児	本人・保護者	(父等男性)	その他	計	
香川県計	248	4,125	4,292	4	22	4,314	17.4
さぬき市	-	-	-	-	-	-	-
東かがわ市	6	18	19	-	-	19	3.2
三木町	-	-	-	-	-	-	-
直島町	-	-	-	-	-	-	-
土庄町	9	61	63	2	-	63	7.0
小豆島町	-	-	-	-	-	-	-
丸亀市	-	-	-	-	-	-	-
坂出市	-	-	-	-	-	-	-
善通寺市	12	33	78	-	2	80	6.7
綾川町	-	-	-	-	-	-	-
宇多津町	-	-	-	-	-	-	-
琴平町	-	-	-	-	-	-	-
多度津町	1	-	10	-	-	10	10.0
まんのう町	-	-	-	-	-	-	-
観音寺市	11	18	127	2	20	147	13.4
三豊市	-	-	-	-	-	-	-
高松市	209	3,995	3,995	-	-	3,995	19.1

安心な子育て

3 乳幼児健康診査の受診状況

表 10-1 乳幼児健康診査の受診状況(総合)

市 町	1～2か月児			3～5か月児			6～8か月児			9～12か月児		
	総数(医療機関+集団)			総数(医療機関+集団)			総数(医療機関+集団)			総数(医療機関+集団)		
	対象人員	実受診者数	(受診率)	対象人員	実受診者数	(受診率)	対象人員	実受診者数	(受診率)	対象人員	実受診者数	(受診率)
香川県計 (県計前年値)	5,413	4,469	82.6%	5,704	4,297	75.3%	4,946	1,386	28.0%	5,075	1,425	28.1%
	5,569	4,662	83.7%	5,797	4,724	81.5%	4,997	1,653	33.1%	5,022	1,512	30.1%
東讃保健所	333	295	88.6%	446	363	81.4%	51	50	98.0%	263	213	81.0%
さぬき市	121	83	68.6%	127	123	96.9%	-	-	-	121	75	62.0%
東かがわ市	74	74	100.0%	159	83	52.2%	5	5	100.0%	87	84	96.6%
三木町	118	118	100.0%	142	139	97.9%	33	33	100.0%	33	33	100.0%
直島町	20	20	100.0%	18	18	100.0%	13	12	92.3%	22	21	95.5%
小豆保健所	65	64	98.5%	66	64	97.0%	58	58	100.0%	77	80	103.9%
土庄町	27	27	100.0%	28	27	96.4%	27	27	100.0%	39	42	107.7%
小豆島町	38	37	97.4%	38	37	97.4%	31	31	100.0%	38	38	100.0%
中讃保健所	1,558	1,407	90.3%	1,606	1,548	96.4%	1,398	644	46.1%	1,366	715	52.3%
丸亀市	738	673	91.2%	738	711	96.3%	738	269	36.4%	738	234	31.7%
坂出市	220	188	85.5%	238	231	97.1%	150	150	100.0%	79	79	100.0%
善通寺市	181	162	89.5%	181	167	92.3%	181	10	5.5%	181	78	43.1%
綾川町	97	97	100.0%	123	114	92.7%	133	39	29.3%	143	133	93.0%
宇多津町	153	124	81.0%	144	144	100.0%	77	57	74.0%	76	42	55.3%
琴平町	21	21	100.0%	21	21	100.0%	24	24	100.0%	27	27	100.0%
多度津町	75	74	98.7%	82	82	100.0%	11	11	100.0%	24	24	100.0%
まんのう町	73	68	93.2%	79	78	98.7%	84	84	100.0%	98	98	100.0%
西讃保健所	437	414	94.7%	566	561	99.1%	419	236	56.3%	349	107	30.7%
観音寺市	277	254	91.7%	290	287	99.0%	296	113	38.2%	302	60	19.9%
三豊市	160	160	100.0%	276	274	99.3%	123	123	100.0%	47	47	100.0%
高松市保健所	3,020	2,289	75.8%	3,020	1,761	58.3%	3,020	398	13.2%	3,020	310	10.3%

市 町	1歳6か月児			3歳児			その他		
	総数(医療機関+集団)			総数(医療機関+集団)			総数(医療機関+集団)		
	対象人員	実受診者数	(受診率)	対象人員	実受診者数	(受診率)	対象人員	実受診者数	(受診率)
香川県計 (県計前年値)	5,767	5,639	97.8%	6,269	6,005	95.8%	774	754	97.4%
	6,059	6,001	99.0%	6,681	6,500	97.3%	871	796	91.4%
東讃保健所	433	437	100.0%	510	495	97.1%	339	326	96.2%
さぬき市	166	164	98.8%	183	179	97.8%	-	-	-
東かがわ市	102	103	101.0%	126	121	96.0%	117	117	100.0%
三木町	147	152	103.4%	185	179	96.8%	204	191	93.6%
直島町	18	18	100.0%	16	16	100.0%	18	18	100.0%
小豆保健所	104	99	95.2%	113	115	101.8%	73	70	95.9%
土庄町	55	53	96.4%	55	58	105.5%	-	-	-
小豆島町	49	46	93.9%	58	57	98.3%	73	70	95.9%
中讃保健所	1,741	1,729	99.3%	1,888	1,826	96.7%	362	358	98.9%
丸亀市	817	810	99.1%	840	825	98.2%	-	-	-
坂出市	245	247	100.8%	260	257	98.8%	-	-	-
善通寺市	170	172	101.2%	206	199	96.6%	215	214	99.5%
綾川町	117	117	100.0%	181	150	82.9%	-	-	-
宇多津町	153	151	98.7%	157	156	99.4%	-	-	-
琴平町	28	28	100.0%	40	40	100.0%	-	-	-
多度津町	114	108	94.7%	112	109	97.3%	147	144	98.0%
まんのう町	97	96	99.0%	92	90	97.8%	-	-	-
西讃保健所	634	627	98.9%	689	686	99.6%	-	-	-
観音寺市	329	326	99.1%	318	318	100.0%	-	-	-
三豊市	305	301	98.7%	371	368	99.2%	-	-	-
高松市保健所	2,855	2,747	96.2%	3,069	2,883	93.9%	-	-	-

表 10-2 乳幼児健康診査の受診状況

市 町	1～2か月児						3～5か月児					
	医療機関委託			集団健康診査			医療機関委託			集団健康診査		
	対象人員	実受診者数	(受診率)	対象人員	実受診者数	(受診率)	対象人員	実受診者数	(受診率)	対象人員	実受診者数	(受診率)
香川県計 (県計前年値)	5,390	4,469	82.9%	23	-	-	4,056	2,679	66.1%	1,648	1,618	98.2%
	5,541	4,480	80.9%	28	182	650.0%	3,989	2,785	69.8%	1,808	1,939	107.2%
東讃保健所	333	295	88.6%	-	-	-	80	6	7.5%	366	357	97.5%
さぬき市	121	83	68.6%	-	-	-	-	-	-	127	123	96.9%
東かがわ市	74	74	100.0%	-	-	-	75	1	1.3%	84	82	97.6%
三木町	118	118	100.0%	-	-	-	2	2	100.0%	140	137	97.9%
直島町	20	20	100.0%	-	-	-	3	3	100.0%	15	15	100.0%
小豆保健所	65	64	98.5%	-	-	-	1	1	100.0%	65	63	96.9%
土庄町	27	27	100.0%	-	-	-	1	1	100.0%	27	26	96.3%
小豆島町	38	37	97.4%	-	-	-	-	-	-	38	37	97.4%
中讃保健所	1,558	1,407	90.3%	-	-	-	949	905	95.4%	657	643	97.9%
丸亀市	738	673	91.2%	-	-	-	738	708	95.9%	-	3	-
坂出市	220	188	85.5%	-	-	-	-	-	-	238	231	97.1%
善通寺市	181	162	89.5%	-	-	-	181	167	92.3%	-	-	-
綾川町	97	97	100.0%	-	-	-	7	7	100.0%	116	107	92.2%
宇多津町	153	124	81.0%	-	-	-	-	-	-	144	144	100.0%
琴平町	21	21	100.0%	-	-	-	21	21	100.0%	-	-	-
多度津町	75	74	98.7%	-	-	-	1	1	100.0%	81	81	100.0%
まんのう町	73	68	93.2%	-	-	-	1	1	100.0%	78	77	98.7%
西讃保健所	414	414	100.0%	23	-	-	6	6	100.0%	560	555	99.1%
観音寺市	254	254	100.0%	23	-	-	5	5	100.0%	285	282	98.9%
三豊市	160	160	100.0%	-	-	-	1	1	100.0%	275	273	99.3%
高松市保健所	3,020	2,289	75.8%	-	-	-	3,020	1,761	58.3%	-	-	-

市 町	6～8か月児						9～12か月児					
	医療機関委託			集団健康診査			医療機関委託			集団健康診査		
	対象人員	実受診者数	(受診率)	対象人員	実受診者数	(受診率)	対象人員	実受診者数	(受診率)	対象人員	実受診者数	(受診率)
香川県計 (県計前年値)	4,672	1,296	27.7%	274	90	32.8%	4,440	1,043	23.5%	635	382	60.2%
	4,700	1,514	32.2%	297	139	46.8%	4,385	1,111	25.3%	-	-	-
東讃保健所	38	38	100.0%	13	12	92.3%	166	120	72.3%	97	93	95.9%
さぬき市	-	-	-	-	-	-	121	75	62.0%	-	-	-
東かがわ市	5	5	100.0%	-	-	-	10	10	100.0%	77	74	96.1%
三木町	33	33	100.0%	-	-	-	33	33	100.0%	-	-	-
直島町	-	-	-	13	12	92.3%	2	2	100.0%	20	19	95.0%
小豆保健所	57	57	100.0%	1	1	100.0%	3	3	100.0%	74	77	104.1%
土庄町	26	26	100.0%	1	1	100.0%	3	3	100.0%	36	39	108.3%
小豆島町	31	31	100.0%	-	-	-	-	-	-	38	38	100.0%
中讃保健所	1,321	567	42.9%	77	77	100.0%	1,144	503	44.0%	222	212	95.5%
丸亀市	738	269	36.4%	-	-	-	738	234	31.7%	-	-	-
坂出市	150	150	100.0%	-	-	-	79	79	100.0%	-	-	-
善通寺市	181	10	5.5%	-	-	-	181	78	43.1%	-	-	-
綾川町	133	39	29.3%	-	-	-	13	13	100.0%	130	120	92.3%
宇多津町	77	57	74.0%	-	-	-	76	42	55.3%	-	-	-
琴平町	24	24	100.0%	-	-	-	27	27	100.0%	-	-	-
多度津町	11	11	100.0%	-	-	-	24	24	100.0%	-	-	-
まんのう町	7	7	100.0%	77	77	100.0%	6	6	100.0%	92	92	100.0%
西讃保健所	236	236	100.0%	183	-	-	107	107	100.0%	242	-	-
観音寺市	113	113	100.0%	183	-	-	60	60	100.0%	242	-	-
三豊市	123	123	100.0%	-	-	-	47	47	100.0%	-	-	-
高松市保健所	3,020	398	13.2%	-	-	-	3,020	310	10.3%	-	-	-

表 10-3 乳幼児健康診査の受診状況

市 町	1歳6か月児						3歳児					
	医療機関委託			集団健康診査			医療機関委託			集団健康診査		
	対象人員	実受診者数	(受診率)	対象人員	実受診者数	(受診率)	対象人員	実受診者数	(受診率)	対象人員	実受診者数	(受診率)
香川県計 (県計前年値)	198	200	101.0%	5,569	5,439	97.7%	246	239	97.2%	6,023	5,766	95.7%
	3,198	3,205	100.2%	2,861	2,796	97.7%	254	256	100.8%	6,427	6,244	97.2%
東讃保健所	-	-	-	433	437	100.9%	-	-	-	510	495	97.1%
さぬき市	-	-	-	166	164	98.8%	-	-	-	183	179	97.8%
東かがわ市	-	-	-	102	103	101.0%	-	-	-	126	121	96.0%
三木町	-	-	-	147	152	103.4%	-	-	-	185	179	96.8%
直島町	-	-	-	18	18	100.0%	-	-	-	16	16	100.0%
小豆保健所	-	-	-	104	99	95.2%	-	-	-	113	115	101.8%
土庄町	-	-	-	55	53	96.4%	-	-	-	55	58	105.5%
小豆島町	-	-	-	49	46	93.9%	-	-	-	58	57	98.3%
中讃保健所	198	200	101.0%	1,543	1,529	99.1%	246	239	97.2%	1,642	1,587	96.7%
丸亀市	-	-	-	817	810	99.1%	-	-	-	840	825	98.2%
坂出市	-	-	-	245	247	100.8%	-	-	-	260	257	98.8%
善通寺市	170	172	101.2%	-	-	-	206	199	96.6%	-	-	-
綾川町	-	-	-	117	117	100.0%	-	-	-	181	150	82.9%
宇多津町	-	-	-	153	151	98.7%	-	-	-	157	156	99.4%
琴平町	28	28	100.0%	-	-	-	40	40	100.0%	-	-	-
多度津町	-	-	-	114	108	94.7%	-	-	-	112	109	97.3%
まんのう町	-	-	-	97	96	99.0%	-	-	-	92	90	97.8%
西讃保健所	-	-	-	634	627	98.9%	-	-	-	689	686	99.6%
観音寺市	-	-	-	329	326	99.1%	-	-	-	318	318	100.0%
三豊市	-	-	-	305	301	98.7%	-	-	-	371	368	99.2%
高松市保健所	-	-	-	2,855	2,747	96.2%	-	-	-	3,069	2,883	93.9%

市 町	その他					
	医療機関委託			集団健康診査		
	対象人員	実受診者数	(受診率)	対象人員	実受診者数	(受診率)
香川県計 (県計前年値)	215	214	99.5%	559	540	96.6%
	231	229	99.1%	640	567	88.6%
東讃保健所	-	-	-	339	326	96.2%
さぬき市	-	-	-	-	-	-
東かがわ市	-	-	-	117	117	100.0%
三木町	-	-	-	204	191	93.6%
直島町	-	-	-	18	18	100.0%
小豆保健所	-	-	-	73	70	95.9%
土庄町	-	-	-	-	-	-
小豆島町	-	-	-	73	70	95.9%
中讃保健所	215	214	99.5%	147	144	98.0%
丸亀市	-	-	-	-	-	-
坂出市	-	-	-	-	-	-
善通寺市	215	214	99.5%	-	-	-
綾川町	-	-	-	-	-	-
宇多津町	-	-	-	-	-	-
琴平町	-	-	-	-	-	-
多度津町	-	-	-	147	144	98.0%
まんのう町	-	-	-	-	-	-
西讃保健所	-	-	-	-	-	-
観音寺市	-	-	-	-	-	-
三豊市	-	-	-	-	-	-
高松市保健所	-	-	-	-	-	-

表 1 1 - 1 乳児健康診査の受診結果 総合（1～2か月児：一般及び精密）

市 町	一 般 実受診者数	一 般 受 診 結 果											
		異常なし	割合	既医療	割合	要経過 観察	割合	要医療	割合	(再掲)要医療		要精密	割合
										精神面	身体面		
香川県計 (県計前年値)	4,469 4,662	3,884 4,025	86.9% 86.3%	137 147	3.1% 3.2%	182 196	4.1% 4.2%	170 187	3.8% 4.0%	-	170 187	96 107	2.1% 2.3%
東讃保健所	295	264	89.5%	10	3.4%	17	5.8%	1	0.3%	-	1	3	1.0%
さぬき市	83	75	90.4%	4	4.8%	4	4.8%	-	-	-	-	-	-
東かがわ市	74	66	89.2%	2	2.7%	4	5.4%	1	1.4%	-	1	1	1.4%
三木町	118	104	88.1%	4	3.4%	8	6.8%	-	-	-	-	2	1.7%
直島町	20	19	95.0%	-	-	1	5.0%	-	-	-	-	-	-
小豆保健所	64	60	93.8%	-	-	1	1.6%	1	1.6%	-	1	2	3.1%
土庄町	27	25	92.6%	-	-	-	-	1	3.7%	-	1	1	3.7%
小豆島町	37	35	94.6%	-	-	1	2.7%	-	-	-	-	1	2.7%
中讃保健所	1,407	1,254	89.1%	52	3.7%	45	3.2%	25	1.8%	-	25	31	2.2%
丸亀市	673	594	88.3%	30	4.5%	18	2.7%	11	1.6%	-	11	20	3.0%
坂出市	188	164	87.2%	10	5.3%	10	5.3%	1	0.5%	-	1	3	1.6%
善通寺市	162	146	90.1%	2	1.2%	6	3.7%	5	3.1%	-	5	3	1.9%
綾川町	97	86	88.7%	1	1.0%	3	3.1%	5	5.2%	-	5	2	2.1%
宇多津町	124	111	89.5%	3	2.4%	5	4.0%	2	1.6%	-	2	3	2.4%
琴平町	21	20	95.2%	-	-	-	-	1	4.8%	-	1	-	-
多度津町	74	67	90.5%	4	5.4%	3	4.1%	-	-	-	-	-	-
まんのう町	68	66	97.1%	2	2.9%	-	-	-	-	-	-	-	-
西讃保健所	414	348	84.1%	19	4.6%	24	5.8%	1	0.2%	-	1	22	5.3%
観音寺市	254	209	82.3%	9	3.5%	16	6.3%	1	0.4%	-	1	19	7.5%
三豊市	160	139	86.9%	10	6.3%	8	5.0%	-	-	-	-	3	1.9%
高松市保健所	2,289	1,958	85.5%	56	2.4%	95	4.2%	142	6.2%	-	142	38	1.7%

市 町	精密健康診査 実受診者数	精 密 受 診 結 果									
		異常なし	割合	要経過 観察	割合	要医療	割合	(再掲)要医療			
								精神面	割合	身体面	割合
香川県計 (県計前年値)	57 43	32 16	56.1% 37.2%	21 22	36.8% 51.2%	4 5	7.0% 11.6%	-	-	4 5	100.0% 100.0%
東讃保健所	1	-	-	1	100.0%	-	-	-	-	-	-
さぬき市	-	-	-	-	-	-	-	-	-	-	-
東かがわ市	1	-	-	1	100.0%	-	-	-	-	-	-
三木町	-	-	-	-	-	-	-	-	-	-	-
直島町	-	-	-	-	-	-	-	-	-	-	-
小豆保健所	2	1	50.0%	1	50.0%	-	-	-	-	-	-
土庄町	1	1	100.0%	-	-	-	-	-	-	-	-
小豆島町	1	-	-	1	100.0%	-	-	-	-	-	-
中讃保健所	3	-	-	2	66.7%	1	33.3%	-	-	1	100.0%
丸亀市	-	-	-	-	-	-	-	-	-	-	-
坂出市	-	-	-	-	-	-	-	-	-	-	-
善通寺市	-	-	-	-	-	-	-	-	-	-	-
綾川町	-	-	-	-	-	-	-	-	-	-	-
宇多津町	3	-	-	2	66.7%	1	33.3%	-	-	1	100.0%
琴平町	-	-	-	-	-	-	-	-	-	-	-
多度津町	-	-	-	-	-	-	-	-	-	-	-
まんのう町	-	-	-	-	-	-	-	-	-	-	-
西讃保健所	19	9	47.4%	8	42.1%	2	10.5%	-	-	2	100.0%
観音寺市	19	9	47.4%	8	42.1%	2	10.5%	-	-	2	100.0%
三豊市	-	-	-	-	-	-	-	-	-	-	-
高松市保健所	32	22	68.8%	9	28.1%	1	3.1%	-	-	1	100.0%

表 1 1 - 2 乳児健康診査の受診結果 総合 (3~5か月児：一般及び精密)

市 町	一 般 実受診者数	一 般 受 診 結 果											
		異常なし	割合	既医療	割合	要経過 観察	割合	要医療	割合	(再掲)要医療		要精密	割合
										精神面	身体面		
香川県計	4,297	3,600	83.8%	241	5.6%	321	7.5%	63	1.5%	-	63	65	1.5%
(県計前年値)	4,724	3,897	82.5%	239	5.1%	408	8.6%	75	1.6%	-	75	102	2.2%
東讃保健所	363	311	85.7%	20	5.5%	25	6.9%	-	-	-	-	7	1.9%
さぬき市	123	111	90.2%	7	5.7%	2	1.6%	-	-	-	-	3	2.4%
東かがわ市	83	65	78.3%	2	2.4%	16	19.3%	-	-	-	-	-	-
三木町	139	121	87.1%	10	7.2%	4	2.9%	-	-	-	-	4	2.9%
直島町	18	14	77.8%	1	5.6%	3	16.7%	-	-	-	-	-	-
小豆保健所	64	58	90.6%	2	3.1%	3	4.7%	1	1.6%	-	1	-	-
土庄町	27	26	96.3%	-	-	1	3.7%	-	-	-	-	-	-
小豆島町	37	32	86.5%	2	5.4%	2	5.4%	1	2.7%	-	1	-	-
中讃保健所	1,548	1,261	81.5%	75	4.8%	142	9.2%	32	2.1%	-	32	31	2.0%
丸亀市	711	639	89.9%	2	0.3%	17	2.4%	25	3.5%	-	25	21	3.0%
坂出市	231	128	55.4%	24	10.4%	74	32.0%	1	0.4%	-	1	4	1.7%
普通寺市	167	140	83.8%	19	11.4%	5	3.0%	1	0.6%	-	1	2	1.2%
綾川町	114	107	93.9%	3	2.6%	2	1.8%	1	0.9%	-	1	1	0.9%
宇多津町	144	88	61.1%	24	16.7%	27	18.8%	3	2.1%	-	3	2	1.4%
琴平町	21	19	90.5%	-	-	2	9.5%	-	-	-	-	-	-
多度津町	82	70	85.4%	-	-	12	14.6%	-	-	-	-	-	-
まんのう町	78	70	89.7%	3	3.8%	3	3.8%	1	1.3%	-	1	1	1.3%
西讃保健所	561	384	68.4%	68	12.1%	92	16.4%	3	0.5%	-	3	14	2.5%
観音寺市	287	149	51.9%	38	13.2%	86	30.0%	1	0.3%	-	1	13	4.5%
三豊市	274	235	85.8%	30	10.9%	6	2.2%	2	0.7%	-	2	1	0.4%
高松市保健所	1,761	1,586	90.1%	76	4.3%	59	3.4%	27	1.5%	-	27	13	0.7%

市 町	精密健康診査 実受診者数	精 密 受 診 結 果									
		異常なし	割合	要経過 観察	割合	要医療	割合	(再掲)要医療			
								精神面	割合	身体面	割合
香川県計	53	26	49.1%	20	37.7%	7	13.2%	-	-	7	100.0%
(県計前年値)	85	47	55.3%	33	38.8%	5	5.9%	-	-	5	100.0%
東讃保健所	8	2	25.0%	6	75.0%	-	-	-	-	-	-
さぬき市	4	2	50.0%	2	50.0%	-	-	-	-	-	-
東かがわ市	-	-	-	-	-	-	-	-	-	-	-
三木町	4	-	-	4	100.0%	-	-	-	-	-	-
直島町	-	-	-	-	-	-	-	-	-	-	-
小豆保健所	-	-	-	-	-	-	-	-	-	-	-
土庄町	-	-	-	-	-	-	-	-	-	-	-
小豆島町	-	-	-	-	-	-	-	-	-	-	-
中讃保健所	22	9	40.9%	8	36.4%	5	22.7%	-	-	5	100.0%
丸亀市	19	7	36.8%	7	36.8%	5	26.3%	-	-	5	100.0%
坂出市	-	-	-	-	-	-	-	-	-	-	-
普通寺市	-	-	-	-	-	-	-	-	-	-	-
綾川町	-	-	-	-	-	-	-	-	-	-	-
宇多津町	2	1	50.0%	1	50.0%	-	-	-	-	-	-
琴平町	-	-	-	-	-	-	-	-	-	-	-
多度津町	-	-	-	-	-	-	-	-	-	-	-
まんのう町	1	1	100.0%	-	-	-	-	-	-	-	-
西讃保健所	11	7	63.6%	3	27.3%	1	9.1%	-	-	1	100.0%
観音寺市	10	7	70.0%	2	20.0%	1	10.0%	-	-	1	100.0%
三豊市	1	-	-	1	100.0%	-	-	-	-	-	-
高松市保健所	12	8	66.7%	3	25.0%	1	8.3%	-	-	1	100.0%

表 1 1 - 3 乳児健康診査の受診結果 総合（6～8か月児：一般及び精密）

市 町	一 般 実受診者数	一 般 受 診 結 果											
		異常なし	割合	既医療	割合	要経過 観察	割合	要医療	割合	(再掲)要医療		要精密	割合
										精神面	身体面		
香川県計	1,386	1,251	90.3%	33	2.4%	81	5.8%	11	0.8%	1	10	10	0.7%
(県計前年値)	1,653	1,467	88.7%	57	3.4%	92	5.6%	13	0.8%	-	13	22	1.3%
東讃保健所	50	44	88.0%	3	6.0%	2	4.0%	1	2.0%	1	-	-	-
さぬき市	-	-	-	-	-	-	-	-	-	-	-	-	-
東かがわ市	5	3	60.0%	1	20.0%	1	20.0%	-	-	-	-	-	-
三木町	33	30	90.9%	1	3.0%	1	3.0%	1	3.0%	1	-	-	-
直島町	12	11	91.7%	1	8.3%	-	-	-	-	-	-	-	-
小豆保健所	58	54	93.1%	-	-	4	6.9%	-	-	-	-	-	-
土庄町	27	23	85.2%	-	-	4	14.8%	-	-	-	-	-	-
小豆島町	31	31	100.0%	-	-	-	-	-	-	-	-	-	-
中讃保健所	644	588	91.3%	10	1.6%	36	5.6%	4	0.6%	-	4	6	0.9%
丸亀市	269	256	95.2%	3	1.1%	8	3.0%	-	-	-	-	2	0.7%
坂出市	150	139	92.7%	3	2.0%	7	4.7%	-	-	-	-	1	0.7%
善通寺市	10	10	100.0%	-	-	-	-	-	-	-	-	-	-
綾川町	39	35	89.7%	1	2.6%	2	5.1%	-	-	-	-	1	2.6%
宇多津町	57	51	89.5%	1	1.8%	5	8.8%	-	-	-	-	-	-
琴平町	24	19	79.2%	-	-	3	12.5%	1	4.2%	-	1	1	4.2%
多度津町	11	10	90.9%	1	9.1%	-	-	-	-	-	-	-	-
まんのう町	84	68	81.0%	1	1.2%	11	13.1%	3	3.6%	-	3	1	1.2%
西讃保健所	236	200	84.7%	9	3.8%	24	10.2%	1	0.4%	-	1	2	0.8%
観音寺市	113	91	80.5%	5	4.4%	15	13.3%	-	-	-	-	2	1.8%
三豊市	123	109	88.6%	4	3.3%	9	7.3%	1	0.8%	-	1	-	-
高松市保健所	398	365	91.7%	11	2.8%	15	3.8%	5	1.3%	-	5	2	0.5%

市 町	精密健康診査 実受診者数	精 密 受 診 結 果											
		異常なし	割合	要経過 観察	割合	要医療	割合	(再掲)要医療					
								精神面	割合	身体面	割合		
香川県計	7	4	57.1%	3	42.9%	-	-	-	-	-	-	-	-
(県計前年値)	7	2	28.6%	3	42.9%	2	28.6%	-	-	2	100.0%	-	-
東讃保健所	-	-	-	-	-	-	-	-	-	-	-	-	-
さぬき市	-	-	-	-	-	-	-	-	-	-	-	-	-
東かがわ市	-	-	-	-	-	-	-	-	-	-	-	-	-
三木町	-	-	-	-	-	-	-	-	-	-	-	-	-
直島町	-	-	-	-	-	-	-	-	-	-	-	-	-
小豆保健所	-	-	-	-	-	-	-	-	-	-	-	-	-
土庄町	-	-	-	-	-	-	-	-	-	-	-	-	-
小豆島町	-	-	-	-	-	-	-	-	-	-	-	-	-
中讃保健所	2	1	50.0%	1	50.0%	-	-	-	-	-	-	-	-
丸亀市	-	-	-	-	-	-	-	-	-	-	-	-	-
坂出市	-	-	-	-	-	-	-	-	-	-	-	-	-
善通寺市	-	-	-	-	-	-	-	-	-	-	-	-	-
綾川町	-	-	-	-	-	-	-	-	-	-	-	-	-
宇多津町	-	-	-	-	-	-	-	-	-	-	-	-	-
琴平町	1	1	100.0%	-	-	-	-	-	-	-	-	-	-
多度津町	-	-	-	-	-	-	-	-	-	-	-	-	-
まんのう町	1	-	-	1	100.0%	-	-	-	-	-	-	-	-
西讃保健所	2	1	50.0%	1	50.0%	-	-	-	-	-	-	-	-
観音寺市	2	1	50.0%	1	50.0%	-	-	-	-	-	-	-	-
三豊市	-	-	-	-	-	-	-	-	-	-	-	-	-
高松市保健所	3	2	66.7%	1	33.3%	-	-	-	-	-	-	-	-

表 1 1 - 4 乳児健康診査の受診結果 総合（9～12か月児：一般及び精密）

市 町	一 般 実受診者数	一 般 受 診 結 果											
		異常なし	割合	既医療	割合	要経過 観察	割合	要医療	割合	(再掲)要医療		要精密	割合
										精神面	身体面		
香川県計	1,425	1,269	89.1%	39	2.7%	96	6.7%	10	0.7%	-	10	11	0.8%
(県計前年値)	1,512	1,300	86.0%	68	4.5%	115	7.6%	8	0.5%	-	8	21	1.4%
東讃保健所	213	173	81.2%	9	4.2%	28	13.1%	-	-	-	-	3	1.4%
さぬき市	75	65	86.7%	2	2.7%	6	8.0%	-	-	-	-	2	2.7%
東かがわ市	84	63	75.0%	2	2.4%	19	22.6%	-	-	-	-	-	-
三木町	33	27	81.8%	3	9.1%	2	6.1%	-	-	-	-	1	3.0%
直島町	21	18	85.7%	2	9.5%	1	4.8%	-	-	-	-	-	-
小豆保健所	80	69	86.3%	2	2.5%	9	11.3%	-	-	-	-	-	-
土庄町	42	35	83.3%	2	4.8%	5	11.9%	-	-	-	-	-	-
小豆島町	38	34	89.5%	-	-	4	10.5%	-	-	-	-	-	-
中讃保健所	715	648	90.6%	15	2.1%	39	5.5%	10	1.4%	-	10	3	0.4%
丸亀市	234	221	94.4%	1	0.4%	10	4.3%	1	0.4%	-	1	1	0.4%
坂出市	79	68	86.1%	3	3.8%	5	6.3%	2	2.5%	-	2	1	1.3%
善通寺市	78	72	92.3%	3	3.8%	3	3.8%	-	-	-	-	-	-
綾川町	133	120	90.2%	5	3.8%	6	4.5%	1	0.8%	-	1	1	0.8%
宇多津町	42	39	92.9%	1	2.4%	2	4.8%	-	-	-	-	-	-
琴平町	27	25	92.6%	-	-	1	3.7%	1	3.7%	-	1	-	-
多度津町	24	22	91.7%	-	-	1	4.2%	1	4.2%	-	1	-	-
まんのう町	98	81	82.7%	2	2.0%	11	11.2%	4	4.1%	-	4	-	-
西讃保健所	107	97	90.7%	2	1.9%	5	4.7%	-	-	-	-	3	2.8%
観音寺市	60	57	95.0%	1	1.7%	1	1.7%	-	-	-	-	1	1.7%
三豊市	47	40	85.1%	1	2.1%	4	8.5%	-	-	-	-	2	4.3%
高松市保健所	310	282	91.0%	11	3.5%	15	4.8%	-	-	-	-	2	0.6%

市 町	精密健康診査 実受診者数	精 密 受 診 結 果											
		異常なし	割合	要経過 観察	割合	要医療	割合	(再掲)要医療					
								精神面	割合	身体面	割合		
香川県計	2	1	50.0%	1	50.0%	-	-	-	-	-	-	-	-
(県計前年値)	9	1	11.1%	8	88.9%	-	-	-	-	-	-	-	-
東讃保健所	-	-	-	-	-	-	-	-	-	-	-	-	-
さぬき市	-	-	-	-	-	-	-	-	-	-	-	-	-
東かがわ市	-	-	-	-	-	-	-	-	-	-	-	-	-
三木町	-	-	-	-	-	-	-	-	-	-	-	-	-
直島町	-	-	-	-	-	-	-	-	-	-	-	-	-
小豆保健所	-	-	-	-	-	-	-	-	-	-	-	-	-
土庄町	-	-	-	-	-	-	-	-	-	-	-	-	-
小豆島町	-	-	-	-	-	-	-	-	-	-	-	-	-
中讃保健所	-	-	-	-	-	-	-	-	-	-	-	-	-
丸亀市	-	-	-	-	-	-	-	-	-	-	-	-	-
坂出市	-	-	-	-	-	-	-	-	-	-	-	-	-
善通寺市	-	-	-	-	-	-	-	-	-	-	-	-	-
綾川町	-	-	-	-	-	-	-	-	-	-	-	-	-
宇多津町	-	-	-	-	-	-	-	-	-	-	-	-	-
琴平町	-	-	-	-	-	-	-	-	-	-	-	-	-
多度津町	-	-	-	-	-	-	-	-	-	-	-	-	-
まんのう町	-	-	-	-	-	-	-	-	-	-	-	-	-
西讃保健所	1	1	100.0%	-	-	-	-	-	-	-	-	-	-
観音寺市	1	1	100.0%	-	-	-	-	-	-	-	-	-	-
三豊市	-	-	-	-	-	-	-	-	-	-	-	-	-
高松市保健所	1	-	-	1	100.0%	-	-	-	-	-	-	-	-

表 1 1 - 5 幼児健康診査の受診結果 総合（1歳6か月児：一般及び精密）

市 町	一 般 実受診者数	一 般 受 診 結 果											
		異常なし	割合	既医療	割合	要経過 観察	割合	要医療	割合	(再掲)要医療		要精密	割合
										精神面	身体面		
香川県計 (県計前年値)	5,639 6,001	3,078 3,223	54.6% 53.7%	363 346	6.4% 5.8%	1,938 2,188	34.4% 36.5%	21 20	0.4% 0.3%	2 2	19 18	239 222	4.2% 3.7%
東讃保健所	437	226	51.7%	16	3.7%	165	37.8%	7	1.6%	2	5	23	5.3%
さぬき市	164	96	58.5%	2	1.2%	51	31.1%	-	-	-	-	15	9.1%
東かがわ市	103	51	49.5%	4	3.9%	46	44.7%	1	1.0%	1	-	1	1.0%
三木町	152	66	43.4%	10	6.6%	66	43.4%	3	2.0%	1	2	7	4.6%
直島町	18	13	72.2%	-	-	2	11.1%	3	16.7%	-	3	-	-
小豆保健所	99	67	67.7%	-	-	23	23.2%	2	2.0%	-	2	7	7.1%
土庄町	53	35	66.0%	-	-	11	20.8%	1	1.9%	-	1	6	11.3%
小豆島町	46	32	69.6%	-	-	12	26.1%	1	2.2%	-	1	1	2.2%
中讃保健所	1,729	909	52.6%	92	5.3%	647	37.4%	4	0.2%	-	4	77	4.5%
丸亀市	810	414	51.1%	29	3.6%	342	42.2%	1	0.1%	-	1	24	3.0%
坂出市	247	94	38.1%	12	4.9%	138	55.9%	-	-	-	-	3	1.2%
善通寺市	172	77	44.8%	26	15.1%	57	33.1%	-	-	-	-	12	7.0%
綾川町	117	69	59.0%	5	4.3%	20	17.1%	-	-	-	-	23	19.7%
宇多津町	151	86	57.0%	18	11.9%	45	29.8%	2	1.3%	-	2	-	-
琴平町	28	16	57.1%	1	3.6%	11	39.3%	-	-	-	-	-	-
多度津町	108	78	72.2%	-	-	15	13.9%	-	-	-	-	15	13.9%
まんのう町	96	75	78.1%	1	1.0%	19	19.8%	1	1.0%	-	1	-	-
西讃保健所	627	294	46.9%	63	10.0%	242	38.6%	-	-	-	-	28	4.5%
観音寺市	326	114	35.0%	50	15.3%	156	47.9%	-	-	-	-	6	1.8%
三豊市	301	180	59.8%	13	4.3%	86	28.6%	-	-	-	-	22	7.3%
高松市保健所	2,747	1,582	57.6%	192	7.0%	861	31.3%	8	0.3%	-	8	104	3.8%

市 町	精密健康診査 実受診者数	精 密 受 診 結 果									
		異常なし	割合	要経過 観察	割合	要医療	割合	(再掲)要医療			
								精神面	割合	身体面	割合
香川県計 (県計前年値)	198 163	53 38	26.8% 23.3%	100 97	50.5% 59.5%	45 28	22.7% 17.2%	18 12	40.0% 42.9%	27 16	60.0% 57.1%
東讃保健所	25	10	40.0%	7	28.0%	8	32.0%	2	25.0%	6	75.0%
さぬき市	18	7	38.9%	5	27.8%	6	33.3%	2	33.3%	4	66.7%
東かがわ市	1	-	-	-	-	1	100.0%	-	-	1	100.0%
三木町	6	3	50.0%	2	33.3%	1	16.7%	-	-	1	100.0%
直島町	-	-	-	-	-	-	-	-	-	-	-
小豆保健所	6	1	16.7%	3	50.0%	2	33.3%	-	-	2	100.0%
土庄町	5	1	20.0%	2	40.0%	2	40.0%	-	-	2	100.0%
小豆島町	1	-	-	1	100.0%	-	-	-	-	-	-
中讃保健所	65	17	26.2%	32	49.2%	16	24.6%	3	18.8%	13	81.3%
丸亀市	21	6	28.6%	7	33.3%	8	38.1%	-	-	8	100.0%
坂出市	1	-	-	1	100.0%	-	-	-	-	-	-
善通寺市	12	-	-	7	58.3%	5	41.7%	2	40.0%	3	60.0%
綾川町	20	5	25.0%	12	60.0%	3	15.0%	1	33.3%	2	66.7%
宇多津町	-	-	-	-	-	-	-	-	-	-	-
琴平町	-	-	-	-	-	-	-	-	-	-	-
多度津町	11	6	54.5%	5	45.5%	-	-	-	-	-	-
まんのう町	-	-	-	-	-	-	-	-	-	-	-
西讃保健所	7	3	42.9%	4	57.1%	-	-	-	-	-	-
観音寺市	3	2	66.7%	1	33.3%	-	-	-	-	-	-
三豊市	4	1	25.0%	3	75.0%	-	-	-	-	-	-
高松市保健所	95	22	23.2%	54	56.8%	19	20.0%	13	68.4%	6	31.6%

表 1 1 - 6 幼児健康診査の受診結果 総合（3歳児：一般及び精密）

市 町	一 般 実受診者数	一 般 受 診 結 果											
		異常なし	割合	既医療	割合	要経過 観察	割合	要医療	割合	(再掲)要医療		要精密	割合
										精神面	身体面		
香川県計 (県計前年値)	6,005 6,500	2,367 2,441	39.4% 37.6%	441 497	7.3% 7.6%	1,772 1,951	29.5% 30.0%	47 48	0.8% 0.7%	16 7	31 41	1,377 1,560	22.9% 24.0%
東讃保健所	495	144	29.1%	46	9.3%	201	40.6%	17	3.4%	11	6	87	17.6%
さぬき市	179	47	26.3%	1	0.6%	108	60.3%	-	-	-	-	23	12.8%
東かがわ市	121	32	26.4%	6	5.0%	52	43.0%	5	4.1%	5	-	26	21.5%
三木町	179	54	30.2%	36	20.1%	40	22.3%	11	6.1%	6	5	38	21.2%
直島町	16	11	68.8%	3	18.8%	1	6.3%	1	6.3%	-	1	-	-
小豆保健所	115	61	53.0%	4	3.5%	22	19.1%	-	-	-	-	28	24.3%
土庄町	58	22	37.9%	2	3.4%	14	24.1%	-	-	-	-	20	34.5%
小豆島町	57	39	68.4%	2	3.5%	8	14.0%	-	-	-	-	8	14.0%
中讃保健所	1,826	708	38.8%	125	6.8%	613	33.6%	19	1.0%	4	15	360	19.7%
丸亀市	825	321	38.9%	73	8.8%	295	35.8%	6	0.7%	2	4	129	15.6%
坂出市	257	76	29.6%	13	5.1%	75	29.2%	-	-	-	-	93	36.2%
善通寺市	199	61	30.7%	25	12.6%	81	40.7%	-	-	-	-	32	16.1%
綾川町	150	66	44.0%	1	0.7%	34	22.7%	-	-	-	-	49	32.7%
宇多津町	156	86	55.1%	12	7.7%	45	28.8%	2	1.3%	1	1	11	7.1%
琴平町	40	26	65.0%	1	2.5%	6	15.0%	1	2.5%	-	1	6	15.0%
多度津町	109	23	21.1%	-	-	52	47.7%	7	6.4%	-	7	27	24.8%
まんのう町	90	49	54.4%	-	-	25	27.8%	3	3.3%	1	2	13	14.4%
西讃保健所	686	277	40.4%	53	7.7%	220	32.1%	2	0.3%	1	1	134	19.5%
観音寺市	318	99	31.1%	34	10.7%	121	38.1%	-	-	-	-	64	20.1%
三豊市	368	178	48.4%	19	5.2%	99	26.9%	2	0.5%	1	1	70	19.0%
高松市保健所	2,883	1,177	40.8%	213	7.4%	716	24.8%	9	0.3%	-	9	768	26.6%

市 町	精密健康診査 実受診者数	精 密 受 診 結 果										
		異常なし	割合	要経過 観察	割合	要医療	割合	(再掲)要医療				
								精神面	割合	身体面	割合	
香川県計 (県計前年値)	1,200 1,305	365 482	30.4% 36.9%	553 522	46.1% 40.0%	282 302	23.5% 23.1%	57 66	20.2% 21.9%	225 236	79.8% 78.1%	
東讃保健所	95	12	12.6%	34	35.8%	49	51.6%	5	10.2%	44	89.8%	
さぬき市	55	7	12.7%	13	23.6%	35	63.6%	2	5.7%	33	94.3%	
東かがわ市	21	1	4.8%	13	61.9%	7	33.3%	-	-	7	100.0%	
三木町	19	4	21.1%	8	42.1%	7	36.8%	3	42.9%	4	57.1%	
直島町	-	-	-	-	-	-	-	-	-	-	-	
小豆保健所	26	5	19.2%	15	57.7%	6	23.1%	-	-	6	100.0%	
土庄町	20	4	20.0%	15	75.0%	1	5.0%	-	-	1	100.0%	
小豆島町	6	1	16.7%	-	-	5	83.3%	-	-	5	100.0%	
中讃保健所	310	111	35.8%	139	44.8%	60	19.4%	5	8.3%	55	91.7%	
丸亀市	127	38	29.9%	63	49.6%	26	20.5%	-	-	26	100.0%	
坂出市	72	36	50.0%	26	36.1%	10	13.9%	-	-	10	100.0%	
善通寺市	18	3	16.7%	8	44.4%	7	38.9%	1	14.3%	6	85.7%	
綾川町	47	21	44.7%	22	46.8%	4	8.5%	2	50.0%	2	50.0%	
宇多津町	9	1	11.1%	6	66.7%	2	22.2%	-	-	2	100.0%	
琴平町	6	1	16.7%	2	33.3%	3	50.0%	-	-	3	100.0%	
多度津町	18	7	38.9%	7	38.9%	4	22.2%	-	-	4	100.0%	
まんのう町	13	4	30.8%	5	38.5%	4	30.8%	2	50.0%	2	50.0%	
西讃保健所	94	19	20.2%	70	74.5%	5	5.3%	-	-	5	100.0%	
観音寺市	55	12	21.8%	40	72.7%	3	5.5%	-	-	3	100.0%	
三豊市	39	7	17.9%	30	76.9%	2	5.1%	-	-	2	100.0%	
高松市保健所	675	218	32.3%	295	43.7%	162	24.0%	47	29.0%	115	71.0%	

表 1 1 - 7 幼児健康診査の受診結果 総合（その他：一般及び精密）

市 町	一 般 実受診者数	一 般 受 診 結 果											
		異常なし	割合	既医療	割合	要経過 観察	割合	要医療	割合	(再掲)要医療		要精密	割合
										精神面	身体面		
香川県計	736	413	56.1%	50	6.8%	208	28.3%	7	1.0%	6	1	58	7.9%
(県計前年値)	796	459	57.7%	57	7.2%	215	27.0%	10	1.3%	8	2	55	6.9%
東讃保健所	308	131	42.5%	34	11.0%	80	26.0%	5	1.6%	4	1	58	18.8%
さぬき市	-	-	-	-	-	-	-	-	-	-	-	-	-
東かがわ市	117	54	46.2%	15	12.8%	46	39.3%	2	1.7%	1	1	-	-
三木町	191	77	40.3%	19	9.9%	34	17.8%	3	1.6%	3	-	58	30.4%
直島町	-	-	-	-	-	-	-	-	-	-	-	-	-
小豆保健所	70	49	70.0%	-	-	19	27.1%	2	2.9%	2	-	-	-
土庄町	-	-	-	-	-	-	-	-	-	-	-	-	-
小豆島町	70	49	70.0%	-	-	19	27.1%	2	2.9%	2	-	-	-
中讃保健所	358	233	65.1%	16	4.5%	109	30.4%	-	-	-	-	-	-
丸亀市	-	-	-	-	-	-	-	-	-	-	-	-	-
坂出市	-	-	-	-	-	-	-	-	-	-	-	-	-
普通寺市	214	161	75.2%	-	-	53	24.8%	-	-	-	-	-	-
綾川町	-	-	-	-	-	-	-	-	-	-	-	-	-
宇多津町	-	-	-	-	-	-	-	-	-	-	-	-	-
琴平町	-	-	-	-	-	-	-	-	-	-	-	-	-
多度津町	144	72	50.0%	16	11.1%	56	38.9%	-	-	-	-	-	-
まんのう町	-	-	-	-	-	-	-	-	-	-	-	-	-
西讃保健所	-	-	-	-	-	-	-	-	-	-	-	-	-
観音寺市	-	-	-	-	-	-	-	-	-	-	-	-	-
三豊市	-	-	-	-	-	-	-	-	-	-	-	-	-
高松市保健所	-	-	-	-	-	-	-	-	-	-	-	-	-

市 町	精密健康診査 実受診者数	精 密 受 診 結 果									
		異常なし	割合	要経過 観察	割合	要医療	割合	(再掲)要医療			
								精神面	割合	身体面	割合
香川県計	42	14	33.3%	14	33.3%	14	33.3%	9	64.3%	5	35.7%
(県計前年値)	32	10	31.3%	14	43.8%	8	25.0%	6	75.0%	2	25.0%
東讃保健所	42	14	33.3%	14	33.3%	14	33.3%	9	64.3%	5	35.7%
さぬき市	-	-	-	-	-	-	-	-	-	-	-
東かがわ市	-	-	-	-	-	-	-	-	-	-	-
三木町	42	14	33.3%	14	33.3%	14	33.3%	9	64.3%	5	35.7%
直島町	-	-	-	-	-	-	-	-	-	-	-
小豆保健所	-	-	-	-	-	-	-	-	-	-	-
土庄町	-	-	-	-	-	-	-	-	-	-	-
小豆島町	-	-	-	-	-	-	-	-	-	-	-
中讃保健所	-	-	-	-	-	-	-	-	-	-	-
丸亀市	-	-	-	-	-	-	-	-	-	-	-
坂出市	-	-	-	-	-	-	-	-	-	-	-
普通寺市	-	-	-	-	-	-	-	-	-	-	-
綾川町	-	-	-	-	-	-	-	-	-	-	-
宇多津町	-	-	-	-	-	-	-	-	-	-	-
琴平町	-	-	-	-	-	-	-	-	-	-	-
多度津町	-	-	-	-	-	-	-	-	-	-	-
まんのう町	-	-	-	-	-	-	-	-	-	-	-
西讃保健所	-	-	-	-	-	-	-	-	-	-	-
観音寺市	-	-	-	-	-	-	-	-	-	-	-
三豊市	-	-	-	-	-	-	-	-	-	-	-
高松市保健所	-	-	-	-	-	-	-	-	-	-	-

表12-1 乳児健康診査の受診結果 医療機関委託（1～2か月児：一般及び精密）

市 町	一 般 実受診者数	一 般 受 診 結 果											
		異常なし	割合	既医療	割合	要経過 観察	割合	要医療	割合	(再掲)要医療		要精密	割合
										精神面	身体面		
香川県計 (県計前年値)	4,469 4,480	3,884 3,870	86.9% 86.4%	137 138	3.1% 3.1%	182 191	4.1% 4.3%	170 177	3.8% 4.0%	-	170 177	96 104	2.1% 2.3%
東讃保健所	295	264	89.5%	10	3.4%	17	5.8%	1	0.3%	-	1	3	1.0%
さぬき市	83	75	90.4%	4	4.8%	4	4.8%	-	-	-	-	-	-
東かがわ市	74	66	89.2%	2	2.7%	4	5.4%	1	1.4%	-	1	1	1.4%
三木町	118	104	88.1%	4	3.4%	8	6.8%	-	-	-	-	2	1.7%
直島町	20	19	95.0%	-	-	1	5.0%	-	-	-	-	-	-
小豆保健所	64	60	93.8%	-	-	1	1.6%	1	1.6%	-	1	2	3.1%
土庄町	27	25	92.6%	-	-	-	-	1	3.7%	-	1	1	3.7%
小豆島町	37	35	94.6%	-	-	1	2.7%	-	-	-	-	1	2.7%
中讃保健所	1,407	1,254	89.1%	52	3.7%	45	3.2%	25	1.8%	-	25	31	2.2%
丸亀市	673	594	88.3%	30	4.5%	18	2.7%	11	1.6%	-	11	20	3.0%
坂出市	188	164	87.2%	10	5.3%	10	5.3%	1	0.5%	-	1	3	1.6%
普通寺市	162	146	90.1%	2	1.2%	6	3.7%	5	3.1%	-	5	3	1.9%
綾川町	97	86	88.7%	1	1.0%	3	3.1%	5	5.2%	-	5	2	2.1%
宇多津町	124	111	89.5%	3	2.4%	5	4.0%	2	1.6%	-	2	3	2.4%
琴平町	21	20	95.2%	-	-	-	-	1	4.8%	-	1	-	-
多度津町	74	67	90.5%	4	5.4%	3	4.1%	-	-	-	-	-	-
まんのう町	68	66	97.1%	2	2.9%	-	-	-	-	-	-	-	-
西讃保健所	414	348	84.1%	19	4.6%	24	5.8%	1	0.2%	-	1	22	5.3%
観音寺市	254	209	82.3%	9	3.5%	16	6.3%	1	0.4%	-	1	19	7.5%
三豊市	160	139	86.9%	10	6.3%	8	5.0%	-	-	-	-	3	1.9%
高松市保健所	2,289	1,958	85.5%	56	2.4%	95	4.2%	142	6.2%	-	142	38	1.7%

市 町	精密健康診査 実受診者数	精 密 受 診 結 果									
		異常なし	割合	要経過 観察	割合	要医療	割合	(再掲)要医療			
								精神面	割合	身体面	割合
香川県計 (県計前年値)	57 42	32 15	56.1% 35.7%	21 22	36.8% 52.4%	4 5	7.0% 11.9%	-	-	4 5	100.0% 100.0%
東讃保健所	1	-	-	1	100.0%	-	-	-	-	-	-
さぬき市	-	-	-	-	-	-	-	-	-	-	-
東かがわ市	1	-	-	1	100.0%	-	-	-	-	-	-
三木町	-	-	-	-	-	-	-	-	-	-	-
直島町	-	-	-	-	-	-	-	-	-	-	-
小豆保健所	2	1	50.0%	1	50.0%	-	-	-	-	-	-
土庄町	1	1	100.0%	-	-	-	-	-	-	-	-
小豆島町	1	-	-	1	100.0%	-	-	-	-	-	-
中讃保健所	3	-	-	2	66.7%	1	33.3%	-	-	1	100.0%
丸亀市	-	-	-	-	-	-	-	-	-	-	-
坂出市	-	-	-	-	-	-	-	-	-	-	-
普通寺市	-	-	-	-	-	-	-	-	-	-	-
綾川町	-	-	-	-	-	-	-	-	-	-	-
宇多津町	3	-	-	2	66.7%	1	33.3%	-	-	1	100.0%
琴平町	-	-	-	-	-	-	-	-	-	-	-
多度津町	-	-	-	-	-	-	-	-	-	-	-
まんのう町	-	-	-	-	-	-	-	-	-	-	-
西讃保健所	19	9	47.4%	8	42.1%	2	10.5%	-	-	2	100.0%
観音寺市	19	9	47.4%	8	42.1%	2	10.5%	-	-	2	100.0%
三豊市	-	-	-	-	-	-	-	-	-	-	-
高松市保健所	32	22	68.8%	9	28.1%	1	3.1%	-	-	1	100.0%

表 1 2 - 2 乳児健康診査の受診結果 医療機関委託（3～5か月児：一般及び精密）

市 町	一 般 実受診者数	一 般 受 診 結 果											
		異常なし	割合	既医療	割合	要経過 観察	割合	要医療	割合	(再掲)要医療		要精密	割合
										精神面	身体面		
香川県計 (県計前年値)	2,679	2,401	89.6%	97	3.6%	84	3.1%	53	2.0%	-	53	37	1.4%
	2,785	2,461	88.4%	107	3.8%	134	4.8%	55	2.0%	-	55	28	1.0%
東讃保健所	6	5	83.3%	-	-	1	16.7%	-	-	-	-	-	-
さぬき市	-	-	-	-	-	-	-	-	-	-	-	-	-
東かがわ市	1	1	100.0%	-	-	-	-	-	-	-	-	-	-
三木町	2	2	100.0%	-	-	-	-	-	-	-	-	-	-
直島町	3	2	66.7%	-	-	1	33.3%	-	-	-	-	-	-
小豆保健所	1	1	100.0%	-	-	-	-	-	-	-	-	-	-
土庄町	1	1	100.0%	-	-	-	-	-	-	-	-	-	-
小豆島町	-	-	-	-	-	-	-	-	-	-	-	-	-
中讃保健所	905	803	88.7%	21	2.3%	24	2.7%	26	2.9%	-	26	24	2.7%
丸亀市	708	636	89.8%	2	0.3%	17	2.4%	25	3.5%	-	25	21	3.0%
坂出市	-	-	-	-	-	-	-	-	-	-	-	-	-
普通寺市	167	140	83.8%	19	11.4%	5	3.0%	1	0.6%	-	1	2	1.2%
綾川町	7	6	85.7%	-	-	-	-	-	-	-	-	1	14.3%
宇多津町	-	-	-	-	-	-	-	-	-	-	-	-	-
琴平町	21	19	90.5%	-	-	2	9.5%	-	-	-	-	-	-
多度津町	1	1	100.0%	-	-	-	-	-	-	-	-	-	-
まんのう町	1	1	100.0%	-	-	-	-	-	-	-	-	-	-
西讃保健所	6	6	100.0%	-	-	-	-	-	-	-	-	-	-
観音寺市	5	5	100.0%	-	-	-	-	-	-	-	-	-	-
三豊市	1	1	100.0%	-	-	-	-	-	-	-	-	-	-
高松市保健所	1,761	1,586	90.1%	76	4.3%	59	3.4%	27	1.5%	-	27	13	0.7%

市 町	精密健康診査 実受診者数	精 密 受 診 結 果									
		異常なし	割合	要経過 観察	割合	要医療	割合	(再掲)要医療			
								精神面	割合	身体面	割合
香川県計 (県計前年値)	37	18	48.6%	13	35.1%	6	16.2%	-	-	6	100.0%
	41	22	53.7%	16	39.0%	3	7.3%	-	-	3	100.0%
東讃保健所	4	2	50.0%	2	50.0%	-	-	-	-	-	-
さぬき市	4	2	50.0%	2	50.0%	-	-	-	-	-	-
東かがわ市	-	-	-	-	-	-	-	-	-	-	-
三木町	-	-	-	-	-	-	-	-	-	-	-
直島町	-	-	-	-	-	-	-	-	-	-	-
小豆保健所	-	-	-	-	-	-	-	-	-	-	-
土庄町	-	-	-	-	-	-	-	-	-	-	-
小豆島町	-	-	-	-	-	-	-	-	-	-	-
中讃保健所	21	8	38.1%	8	38.1%	5	23.8%	-	-	5	100.0%
丸亀市	19	7	36.8%	7	36.8%	5	26.3%	-	-	5	100.0%
坂出市	-	-	-	-	-	-	-	-	-	-	-
普通寺市	-	-	-	-	-	-	-	-	-	-	-
綾川町	-	-	-	-	-	-	-	-	-	-	-
宇多津町	2	1	50.0%	1	50.0%	-	-	-	-	-	-
琴平町	-	-	-	-	-	-	-	-	-	-	-
多度津町	-	-	-	-	-	-	-	-	-	-	-
まんのう町	-	-	-	-	-	-	-	-	-	-	-
西讃保健所	-	-	-	-	-	-	-	-	-	-	-
観音寺市	-	-	-	-	-	-	-	-	-	-	-
三豊市	-	-	-	-	-	-	-	-	-	-	-
高松市保健所	12	8	66.7%	3	25.0%	1	8.3%	-	-	1	100.0%

表 1 2 - 3 乳児健康診査の受診結果 医療機関委託（6～8か月児：一般及び精密）

市 町	一 般 実受診者数	一 般 受 診 結 果											
		異常なし	割合	既医療	割合	要経過 観察	割合	要医療	割合	(再掲)要医療		要精密	割合
										精神面	身体面		
香川県計 (県計前年値)	1,296	1,178	90.9%	31	2.4%	70	5.4%	8	0.6%	1	7	9	0.7%
	1,514	1,357	89.6%	55	3.6%	68	4.5%	13	0.9%	-	13	19	1.3%
東讃保健所	38	33	86.8%	2	5.3%	2	5.3%	1	2.6%	1	-	-	-
さぬき市	-	-	-	-	-	-	-	-	-	-	-	-	-
東かがわ市	5	3	60.0%	1	20.0%	1	20.0%	-	-	-	-	-	-
三木町	33	30	90.9%	1	3.0%	1	3.0%	1	3.0%	1	-	-	-
直島町	-	-	-	-	-	-	-	-	-	-	-	-	-
小豆保健所	57	53	93.0%	-	-	4	7.0%	-	-	-	-	-	-
土庄町	26	22	84.6%	-	-	4	15.4%	-	-	-	-	-	-
小豆島町	31	31	100.0%	-	-	-	-	-	-	-	-	-	-
中讃保健所	567	527	92.9%	9	1.6%	25	4.4%	1	0.2%	-	1	5	0.9%
丸亀市	269	256	95.2%	3	1.1%	8	3.0%	-	-	-	-	2	0.7%
坂出市	150	139	92.7%	3	2.0%	7	4.7%	-	-	-	-	1	0.7%
善通寺市	10	10	100.0%	-	-	-	-	-	-	-	-	-	-
綾川町	39	35	89.7%	1	2.6%	2	5.1%	-	-	-	-	1	2.6%
宇多津町	57	51	89.5%	1	1.8%	5	8.8%	-	-	-	-	-	-
琴平町	24	19	79.2%	-	-	3	12.5%	1	4.2%	-	1	1	4.2%
多度津町	11	10	90.9%	1	9.1%	-	-	-	-	-	-	-	-
まんのう町	7	7	100.0%	-	-	-	-	-	-	-	-	-	-
西讃保健所	236	200	84.7%	9	3.8%	24	10.2%	1	0.4%	-	1	2	0.8%
観音寺市	113	91	80.5%	5	4.4%	15	13.3%	-	-	-	-	2	1.8%
三豊市	123	109	88.6%	4	3.3%	9	7.3%	1	0.8%	-	1	-	-
高松市保健所	398	365	91.7%	11	2.8%	15	3.8%	5	1.3%	-	5	2	0.5%

市 町	精密健康診査 実受診者数	精 密 受 診 結 果											
		異常なし	割合	要経過 観察	割合	要医療	割合	(再掲)要医療					
								精神面	割合	身体面	割合		
香川県計 (県計前年値)	6	4	66.7%	2	33.3%	-	-	-	-	-	-	-	-
	5	2	40.0%	2	40.0%	1	20.0%	-	-	1	100.0%	-	-
東讃保健所	-	-	-	-	-	-	-	-	-	-	-	-	-
さぬき市	-	-	-	-	-	-	-	-	-	-	-	-	-
東かがわ市	-	-	-	-	-	-	-	-	-	-	-	-	-
三木町	-	-	-	-	-	-	-	-	-	-	-	-	-
直島町	-	-	-	-	-	-	-	-	-	-	-	-	-
小豆保健所	-	-	-	-	-	-	-	-	-	-	-	-	-
土庄町	-	-	-	-	-	-	-	-	-	-	-	-	-
小豆島町	-	-	-	-	-	-	-	-	-	-	-	-	-
中讃保健所	1	1	100.0%	-	-	-	-	-	-	-	-	-	-
丸亀市	-	-	-	-	-	-	-	-	-	-	-	-	-
坂出市	-	-	-	-	-	-	-	-	-	-	-	-	-
善通寺市	-	-	-	-	-	-	-	-	-	-	-	-	-
綾川町	-	-	-	-	-	-	-	-	-	-	-	-	-
宇多津町	-	-	-	-	-	-	-	-	-	-	-	-	-
琴平町	1	1	100.0%	-	-	-	-	-	-	-	-	-	-
多度津町	-	-	-	-	-	-	-	-	-	-	-	-	-
まんのう町	-	-	-	-	-	-	-	-	-	-	-	-	-
西讃保健所	2	1	50.0%	1	50.0%	-	-	-	-	-	-	-	-
観音寺市	2	1	50.0%	1	50.0%	-	-	-	-	-	-	-	-
三豊市	-	-	-	-	-	-	-	-	-	-	-	-	-
高松市保健所	3	2	66.7%	1	33.3%	-	-	-	-	-	-	-	-

表 1 2 - 4 乳児健康診査の受診結果 医療機関委託（9～12か月児：一般及び精密）

市 町	一 般 実受診者数	一 般 受 診 結 果											
		異常なし	割合	既医療	割合	要経過 観察	割合	要医療	割合	(再掲)要医療		要精密	割合
										精神面	身体面		
香川県計 (県計前年値)	1,043	949	91.0%	27	2.6%	52	5.0%	5	0.5%	-	5	10	1.0%
	1,111	968	87.1%	51	4.6%	74	6.7%	4	0.4%	-	4	14	1.3%
東讃保健所	120	102	85.0%	6	5.0%	9	7.5%	-	-	-	-	3	2.5%
さぬき市	75	65	86.7%	2	2.7%	6	8.0%	-	-	-	-	2	2.7%
東かがわ市	10	8	80.0%	1	10.0%	1	10.0%	-	-	-	-	-	-
三木町	33	27	81.8%	3	9.1%	2	6.1%	-	-	-	-	1	3.0%
直島町	2	2	100.0%	-	-	-	-	-	-	-	-	-	-
小豆保健所	3	3	100.0%	-	-	-	-	-	-	-	-	-	-
土庄町	3	3	100.0%	-	-	-	-	-	-	-	-	-	-
小豆島町	-	-	-	-	-	-	-	-	-	-	-	-	-
中讃保健所	503	465	92.4%	8	1.6%	23	4.6%	5	1.0%	-	5	2	0.4%
丸亀市	234	221	94.4%	1	0.4%	10	4.3%	1	0.4%	-	1	1	0.4%
坂出市	79	68	86.1%	3	3.8%	5	6.3%	2	2.5%	-	2	1	1.3%
善通寺市	78	72	92.3%	3	3.8%	3	3.8%	-	-	-	-	-	-
綾川町	13	13	100.0%	-	-	-	-	-	-	-	-	-	-
宇多津町	42	39	92.9%	1	2.4%	2	4.8%	-	-	-	-	-	-
琴平町	27	25	92.6%	-	-	1	3.7%	1	3.7%	-	1	-	-
多度津町	24	22	91.7%	-	-	1	4.2%	1	4.2%	-	1	-	-
まんのう町	6	5	83.3%	-	-	1	16.7%	-	-	-	-	-	-
西讃保健所	107	97	90.7%	2	1.9%	5	4.7%	-	-	-	-	3	2.8%
観音寺市	60	57	95.0%	1	1.7%	1	1.7%	-	-	-	-	1	1.7%
三豊市	47	40	85.1%	1	2.1%	4	8.5%	-	-	-	-	2	4.3%
高松市保健所	310	282	91.0%	11	3.5%	15	4.8%	-	-	-	-	2	0.6%

市 町	精密健康診査 実受診者数	精 密 受 診 結 果											
		異常なし	割合	要経過 観察	割合	要医療	割合	(再掲)要医療					
								精神面	割合	身体面	割合		
香川県計 (県計前年値)	2	1	50.0%	1	50.0%	-	-	-	-	-	-	-	-
	3	-	-	3	100.0%	-	-	-	-	-	-	-	-
東讃保健所	-	-	-	-	-	-	-	-	-	-	-	-	-
さぬき市	-	-	-	-	-	-	-	-	-	-	-	-	-
東かがわ市	-	-	-	-	-	-	-	-	-	-	-	-	-
三木町	-	-	-	-	-	-	-	-	-	-	-	-	-
直島町	-	-	-	-	-	-	-	-	-	-	-	-	-
小豆保健所	-	-	-	-	-	-	-	-	-	-	-	-	-
土庄町	-	-	-	-	-	-	-	-	-	-	-	-	-
小豆島町	-	-	-	-	-	-	-	-	-	-	-	-	-
中讃保健所	-	-	-	-	-	-	-	-	-	-	-	-	-
丸亀市	-	-	-	-	-	-	-	-	-	-	-	-	-
坂出市	-	-	-	-	-	-	-	-	-	-	-	-	-
善通寺市	-	-	-	-	-	-	-	-	-	-	-	-	-
綾川町	-	-	-	-	-	-	-	-	-	-	-	-	-
宇多津町	-	-	-	-	-	-	-	-	-	-	-	-	-
琴平町	-	-	-	-	-	-	-	-	-	-	-	-	-
多度津町	-	-	-	-	-	-	-	-	-	-	-	-	-
まんのう町	-	-	-	-	-	-	-	-	-	-	-	-	-
西讃保健所	1	1	100.0%	-	-	-	-	-	-	-	-	-	-
観音寺市	1	1	100.0%	-	-	-	-	-	-	-	-	-	-
三豊市	-	-	-	-	-	-	-	-	-	-	-	-	-
高松市保健所	1	-	-	1	100.0%	-	-	-	-	-	-	-	-

表 1 2 - 5 幼児健康診査の受診結果 医療機関委託（1歳6か月児：一般及び精密）

市 町	一 般 実受診者数	一 般 受 診 結 果											
		異常なし	割合	既医療	割合	要経過 観察	割合	要医療	割合	(再掲)要医療		要精密	割合
										精神面	身体面		
香川県計 (県計前年値)	200 3,205	93 1,835	46.5% 57.3%	27 203	13.5% 6.3%	68 1,020	34.0% 31.8%	- 15	- 0.5%	- -	- 15	12 132	6.0% 4.1%
東讃保健所	-	-	-	-	-	-	-	-	-	-	-	-	-
さぬき市	-	-	-	-	-	-	-	-	-	-	-	-	-
東かがわ市	-	-	-	-	-	-	-	-	-	-	-	-	-
三木町	-	-	-	-	-	-	-	-	-	-	-	-	-
直島町	-	-	-	-	-	-	-	-	-	-	-	-	-
小豆保健所	-	-	-	-	-	-	-	-	-	-	-	-	-
土庄町	-	-	-	-	-	-	-	-	-	-	-	-	-
小豆島町	-	-	-	-	-	-	-	-	-	-	-	-	-
中讃保健所	200	93	46.5%	27	13.5%	68	34.0%	-	-	-	-	12	6.0%
丸亀市	-	-	-	-	-	-	-	-	-	-	-	-	-
坂出市	-	-	-	-	-	-	-	-	-	-	-	-	-
善通寺市	172	77	44.8%	26	15.1%	57	33.1%	-	-	-	-	12	7.0%
綾川町	-	-	-	-	-	-	-	-	-	-	-	-	-
宇多津町	-	-	-	-	-	-	-	-	-	-	-	-	-
琴平町	28	16	57.1%	1	3.6%	11	39.3%	-	-	-	-	-	-
多度津町	-	-	-	-	-	-	-	-	-	-	-	-	-
まんのう町	-	-	-	-	-	-	-	-	-	-	-	-	-
西讃保健所	-	-	-	-	-	-	-	-	-	-	-	-	-
観音寺市	-	-	-	-	-	-	-	-	-	-	-	-	-
三豊市	-	-	-	-	-	-	-	-	-	-	-	-	-
高松市保健所	-	-	-	-	-	-	-	-	-	-	-	-	-

市 町	精密健康診査 実受診者数	精 密 受 診 結 果										
		異常なし	割合	要経過 観察	割合	要医療	割合	(再掲)要医療				
								精神面	割合	身体面	割合	
香川県計 (県計前年値)	134 116	33 28	24.6% 24.1%	71 68	53.0% 58.6%	30 20	22.4% 17.2%	17 11	56.7% 55.0%	13 9	43.3% 45.0%	
東讃保健所	15	5	33.3%	4	26.7%	6	40.0%	2	33.3%	4	66.7%	
さぬき市	15	5	33.3%	4	26.7%	6	40.0%	2	33.3%	4	66.7%	
東かがわ市	-	-	-	-	-	-	-	-	-	-	-	
三木町	-	-	-	-	-	-	-	-	-	-	-	
直島町	-	-	-	-	-	-	-	-	-	-	-	
小豆保健所	-	-	-	-	-	-	-	-	-	-	-	
土庄町	-	-	-	-	-	-	-	-	-	-	-	
小豆島町	-	-	-	-	-	-	-	-	-	-	-	
中讃保健所	24	6	25.0%	13	54.2%	5	20.8%	2	40.0%	3	60.0%	
丸亀市	-	-	-	-	-	-	-	-	-	-	-	
坂出市	1	-	-	1	100.0%	-	-	-	-	-	-	
善通寺市	12	-	-	7	58.3%	5	41.7%	2	40.0%	3	60.0%	
綾川町	-	-	-	-	-	-	-	-	-	-	-	
宇多津町	-	-	-	-	-	-	-	-	-	-	-	
琴平町	-	-	-	-	-	-	-	-	-	-	-	
多度津町	11	6	54.5%	5	45.5%	-	-	-	-	-	-	
まんのう町	-	-	-	-	-	-	-	-	-	-	-	
西讃保健所	-	-	-	-	-	-	-	-	-	-	-	
観音寺市	-	-	-	-	-	-	-	-	-	-	-	
三豊市	-	-	-	-	-	-	-	-	-	-	-	
高松市保健所	95	22	23.2%	54	56.8%	19	20.0%	13	68.4%	6	31.6%	

表 1 2 - 6 幼児健康診査の受診結果 医療機関委託（3歳児：一般及び精密）

市 町	一 般 実受診者数	一 般 受 診 結 果											
		異常なし	割合	既医療	割合	要経過 観察	割合	要医療	割合	(再掲)要医療		要精密	割合
										精神面	身体面		
香川県計 (県計前年値)	239	87	36.4%	26	10.9%	87	36.4%	1	0.4%	-	1	38	15.9%
	256	96	37.5%	32	12.5%	80	31.3%	1	0.4%	-	1	47	18.4%
東讃保健所	-	-	-	-	-	-	-	-	-	-	-	-	-
さぬき市	-	-	-	-	-	-	-	-	-	-	-	-	-
東かがわ市	-	-	-	-	-	-	-	-	-	-	-	-	-
三木町	-	-	-	-	-	-	-	-	-	-	-	-	-
直島町	-	-	-	-	-	-	-	-	-	-	-	-	-
小豆保健所	-	-	-	-	-	-	-	-	-	-	-	-	-
土庄町	-	-	-	-	-	-	-	-	-	-	-	-	-
小豆島町	-	-	-	-	-	-	-	-	-	-	-	-	-
中讃保健所	239	87	36.4%	26	10.9%	87	36.4%	1	0.4%	-	1	38	15.9%
丸亀市	-	-	-	-	-	-	-	-	-	-	-	-	-
坂出市	-	-	-	-	-	-	-	-	-	-	-	-	-
善通寺市	199	61	30.7%	25	12.6%	81	40.7%	-	-	-	-	32	16.1%
綾川町	-	-	-	-	-	-	-	-	-	-	-	-	-
宇多津町	-	-	-	-	-	-	-	-	-	-	-	-	-
琴平町	40	26	65.0%	1	2.5%	6	15.0%	1	2.5%	-	1	6	15.0%
多度津町	-	-	-	-	-	-	-	-	-	-	-	-	-
まんのう町	-	-	-	-	-	-	-	-	-	-	-	-	-
西讃保健所	-	-	-	-	-	-	-	-	-	-	-	-	-
観音寺市	-	-	-	-	-	-	-	-	-	-	-	-	-
三豊市	-	-	-	-	-	-	-	-	-	-	-	-	-
高松市保健所	-	-	-	-	-	-	-	-	-	-	-	-	-

市 町	精密健康診査 実受診者数	精 密 受 診 結 果											
		異常なし	割合	要経過 観察	割合	要医療	割合	(再掲)要医療					
								精神面	割合	身体面	割合		
香川県計 (県計前年値)	853	273	32.0%	357	41.9%	223	26.1%	50	22.4%	173	77.6%		
	942	357	37.9%	356	37.8%	230	24.4%	63	27.4%	167	72.6%		
東讃保健所	55	7	12.7%	13	23.6%	35	63.6%	2	5.7%	33	94.3%		
さぬき市	55	7	12.7%	13	23.6%	35	63.6%	2	5.7%	33	94.3%		
東かがわ市	-	-	-	-	-	-	-	-	-	-	-		
三木町	-	-	-	-	-	-	-	-	-	-	-		
直島町	-	-	-	-	-	-	-	-	-	-	-		
小豆保健所	-	-	-	-	-	-	-	-	-	-	-		
土庄町	-	-	-	-	-	-	-	-	-	-	-		
小豆島町	-	-	-	-	-	-	-	-	-	-	-		
中讃保健所	123	48	39.0%	49	39.8%	26	21.1%	1	3.8%	25	96.2%		
丸亀市	-	-	-	-	-	-	-	-	-	-	-		
坂出市	72	36	50.0%	26	36.1%	10	13.9%	-	-	10	100.0%		
善通寺市	18	3	16.7%	8	44.4%	7	38.9%	1	14.3%	6	85.7%		
綾川町	-	-	-	-	-	-	-	-	-	-	-		
宇多津町	9	1	11.1%	6	66.7%	2	22.2%	-	-	2	100.0%		
琴平町	6	1	16.7%	2	33.3%	3	50.0%	-	-	3	100.0%		
多度津町	18	7	38.9%	7	38.9%	4	22.2%	-	-	4	100.0%		
まんのう町	-	-	-	-	-	-	-	-	-	-	-		
西讃保健所	-	-	-	-	-	-	-	-	-	-	-		
観音寺市	-	-	-	-	-	-	-	-	-	-	-		
三豊市	-	-	-	-	-	-	-	-	-	-	-		
高松市保健所	675	218	32.3%	295	43.7%	162	24.0%	47	29.0%	115	71.0%		

表 1 2 - 7 幼児健康診査の受診結果 医療機関委託（その他：一般及び精密）

市 町	一 般 実受診者数	一 般 受 診 結 果											
		異常なし	割合	既医療	割合	要経過 観察	割合	要医療	割合	(再掲)要医療		要精密	割合
										精神面	身体面		
香川県計 (県計前年値)	214	161	75.2%	-	-	53	24.8%	-	-	-	-	-	-
	229	168	73.4%	-	-	61	26.6%	-	-	-	-	-	-
東讃保健所	-	-	-	-	-	-	-	-	-	-	-	-	-
さぬき市	-	-	-	-	-	-	-	-	-	-	-	-	-
東かがわ市	-	-	-	-	-	-	-	-	-	-	-	-	-
三木町	-	-	-	-	-	-	-	-	-	-	-	-	-
直島町	-	-	-	-	-	-	-	-	-	-	-	-	-
小豆保健所	-	-	-	-	-	-	-	-	-	-	-	-	-
土庄町	-	-	-	-	-	-	-	-	-	-	-	-	-
小豆島町	-	-	-	-	-	-	-	-	-	-	-	-	-
中讃保健所	214	161	75.2%	-	-	53	24.8%	-	-	-	-	-	-
丸亀市	-	-	-	-	-	-	-	-	-	-	-	-	-
坂出市	-	-	-	-	-	-	-	-	-	-	-	-	-
普通寺市	214	161	75.2%	-	-	53	24.8%	-	-	-	-	-	-
綾川町	-	-	-	-	-	-	-	-	-	-	-	-	-
宇多津町	-	-	-	-	-	-	-	-	-	-	-	-	-
琴平町	-	-	-	-	-	-	-	-	-	-	-	-	-
多度津町	-	-	-	-	-	-	-	-	-	-	-	-	-
まんのう町	-	-	-	-	-	-	-	-	-	-	-	-	-
西讃保健所	-	-	-	-	-	-	-	-	-	-	-	-	-
観音寺市	-	-	-	-	-	-	-	-	-	-	-	-	-
三豊市	-	-	-	-	-	-	-	-	-	-	-	-	-
高松市保健所	-	-	-	-	-	-	-	-	-	-	-	-	-

市 町	精密健康診査 実受診者数	精 密 受 診 結 果											
		異常なし	割合	要経過 観察	割合	要医療	割合	(再掲)要医療					
								精神面	割合	身体面	割合		
香川県計 (県計前年値)	-	-	-	-	-	-	-	-	-	-	-	-	-
	-	-	-	-	-	-	-	-	-	-	-	-	-
東讃保健所	-	-	-	-	-	-	-	-	-	-	-	-	-
さぬき市	-	-	-	-	-	-	-	-	-	-	-	-	-
東かがわ市	-	-	-	-	-	-	-	-	-	-	-	-	-
三木町	-	-	-	-	-	-	-	-	-	-	-	-	-
直島町	-	-	-	-	-	-	-	-	-	-	-	-	-
小豆保健所	-	-	-	-	-	-	-	-	-	-	-	-	-
土庄町	-	-	-	-	-	-	-	-	-	-	-	-	-
小豆島町	-	-	-	-	-	-	-	-	-	-	-	-	-
中讃保健所	-	-	-	-	-	-	-	-	-	-	-	-	-
丸亀市	-	-	-	-	-	-	-	-	-	-	-	-	-
坂出市	-	-	-	-	-	-	-	-	-	-	-	-	-
普通寺市	-	-	-	-	-	-	-	-	-	-	-	-	-
綾川町	-	-	-	-	-	-	-	-	-	-	-	-	-
宇多津町	-	-	-	-	-	-	-	-	-	-	-	-	-
琴平町	-	-	-	-	-	-	-	-	-	-	-	-	-
多度津町	-	-	-	-	-	-	-	-	-	-	-	-	-
まんのう町	-	-	-	-	-	-	-	-	-	-	-	-	-
西讃保健所	-	-	-	-	-	-	-	-	-	-	-	-	-
観音寺市	-	-	-	-	-	-	-	-	-	-	-	-	-
三豊市	-	-	-	-	-	-	-	-	-	-	-	-	-
高松市保健所	-	-	-	-	-	-	-	-	-	-	-	-	-

表13-1 乳児健康診査の受診結果 集団健診（1～2か月児：一般及び精密）

市 町	一 般 実受診者数	一 般 受 診 結 果												
		異常なし	割合	既医療	割合	要経過 観察	割合	要医療	割合	(再掲)要医療		要精密	割合	
										精神面	身体面			
香川県計 (県計前年値)	-	-	-	-	-	-	-	-	-	-	-	-	-	-
	182	155	85.2%	9	4.9%	5	2.7%	10	5.5%	-	10	3	1.6%	
東讃保健所	-	-	-	-	-	-	-	-	-	-	-	-	-	
さぬき市	-	-	-	-	-	-	-	-	-	-	-	-	-	
東かがわ市	-	-	-	-	-	-	-	-	-	-	-	-	-	
三木町	-	-	-	-	-	-	-	-	-	-	-	-	-	
直島町	-	-	-	-	-	-	-	-	-	-	-	-	-	
小豆保健所	-	-	-	-	-	-	-	-	-	-	-	-	-	
土庄町	-	-	-	-	-	-	-	-	-	-	-	-	-	
小豆島町	-	-	-	-	-	-	-	-	-	-	-	-	-	
中讃保健所	-	-	-	-	-	-	-	-	-	-	-	-	-	
丸亀市	-	-	-	-	-	-	-	-	-	-	-	-	-	
坂出市	-	-	-	-	-	-	-	-	-	-	-	-	-	
普通寺市	-	-	-	-	-	-	-	-	-	-	-	-	-	
綾川町	-	-	-	-	-	-	-	-	-	-	-	-	-	
宇多津町	-	-	-	-	-	-	-	-	-	-	-	-	-	
琴平町	-	-	-	-	-	-	-	-	-	-	-	-	-	
多度津町	-	-	-	-	-	-	-	-	-	-	-	-	-	
まんのう町	-	-	-	-	-	-	-	-	-	-	-	-	-	
西讃保健所	-	-	-	-	-	-	-	-	-	-	-	-	-	
観音寺市	-	-	-	-	-	-	-	-	-	-	-	-	-	
三豊市	-	-	-	-	-	-	-	-	-	-	-	-	-	
高松市保健所	-	-	-	-	-	-	-	-	-	-	-	-	-	

市 町	精密健康診査 実受診者数	精 密 受 診 結 果											
		異常なし	割合	要経過 観察	割合	要医療	割合	(再掲)要医療					
								精神面	割合	身体面	割合		
香川県計 (県計前年値)	-	-	-	-	-	-	-	-	-	-	-	-	-
	1	1	100.0%	-	-	-	-	-	-	-	-	-	-
東讃保健所	-	-	-	-	-	-	-	-	-	-	-	-	-
さぬき市	-	-	-	-	-	-	-	-	-	-	-	-	-
東かがわ市	-	-	-	-	-	-	-	-	-	-	-	-	-
三木町	-	-	-	-	-	-	-	-	-	-	-	-	-
直島町	-	-	-	-	-	-	-	-	-	-	-	-	-
小豆保健所	-	-	-	-	-	-	-	-	-	-	-	-	-
土庄町	-	-	-	-	-	-	-	-	-	-	-	-	-
小豆島町	-	-	-	-	-	-	-	-	-	-	-	-	-
中讃保健所	-	-	-	-	-	-	-	-	-	-	-	-	-
丸亀市	-	-	-	-	-	-	-	-	-	-	-	-	-
坂出市	-	-	-	-	-	-	-	-	-	-	-	-	-
普通寺市	-	-	-	-	-	-	-	-	-	-	-	-	-
綾川町	-	-	-	-	-	-	-	-	-	-	-	-	-
宇多津町	-	-	-	-	-	-	-	-	-	-	-	-	-
琴平町	-	-	-	-	-	-	-	-	-	-	-	-	-
多度津町	-	-	-	-	-	-	-	-	-	-	-	-	-
まんのう町	-	-	-	-	-	-	-	-	-	-	-	-	-
西讃保健所	-	-	-	-	-	-	-	-	-	-	-	-	-
観音寺市	-	-	-	-	-	-	-	-	-	-	-	-	-
三豊市	-	-	-	-	-	-	-	-	-	-	-	-	-
高松市保健所	-	-	-	-	-	-	-	-	-	-	-	-	-

表13-2 乳児健康診査の受診結果 集団健診（3～5か月児：一般及び精密）

市 町	一 般 実受診者数	一 般 受 診 結 果											
		異常なし	割合	既医療	割合	要経過 観察	割合	要医療	割合	(再掲)要医療		要精密	割合
										精神面	身体面		
香川県計 (県計前年値)	1,618	1,199	74.1%	144	8.9%	237	14.6%	10	0.6%	-	10	28	1.7%
	1,939	1,436	74.1%	132	6.8%	274	14.1%	20	1.0%	-	20	74	3.8%
東讃保健所	357	306	85.7%	20	5.6%	24	6.7%	-	-	-	-	7	2.0%
さぬき市	123	111	90.2%	7	5.7%	2	1.6%	-	-	-	-	3	2.4%
東かがわ市	82	64	78.0%	2	2.4%	16	19.5%	-	-	-	-	-	-
三木町	137	119	86.9%	10	7.3%	4	2.9%	-	-	-	-	4	2.9%
直島町	15	12	80.0%	1	6.7%	2	13.3%	-	-	-	-	-	-
小豆保健所	63	57	90.5%	2	3.2%	3	4.8%	1	1.6%	-	1	-	-
土庄町	26	25	96.2%	-	-	1	3.8%	-	-	-	-	-	-
小豆島町	37	32	86.5%	2	5.4%	2	5.4%	1	2.7%	-	1	-	-
中讃保健所	643	458	71.2%	54	8.4%	118	18.4%	6	0.9%	-	6	7	1.1%
丸亀市	3	3	100.0%	-	-	-	-	-	-	-	-	-	-
坂出市	231	128	55.4%	24	10.4%	74	32.0%	1	0.4%	-	1	4	1.7%
善通寺市	-	-	-	-	-	-	-	-	-	-	-	-	-
綾川町	107	101	94.4%	3	2.8%	2	1.9%	1	0.9%	-	1	-	-
宇多津町	144	88	61.1%	24	16.7%	27	18.8%	3	2.1%	-	3	2	1.4%
琴平町	-	-	-	-	-	-	-	-	-	-	-	-	-
多度津町	81	69	85.2%	-	-	12	14.8%	-	-	-	-	-	-
まんのう町	77	69	89.6%	3	3.9%	3	3.9%	1	1.3%	-	1	1	1.3%
西讃保健所	555	378	68.1%	68	12.3%	92	16.6%	3	0.5%	-	3	14	2.5%
観音寺市	282	144	51.1%	38	13.5%	86	30.5%	1	0.4%	-	1	13	4.6%
三豊市	273	234	85.7%	30	11.0%	6	2.2%	2	0.7%	-	2	1	0.4%
高松市保健所	-	-	-	-	-	-	-	-	-	-	-	-	-

市 町	精密健康診査 実受診者数	精 密 受 診 結 果											
		異常なし	割合	要経過 観察	割合	要医療	割合	(再掲)要医療					
								精神面	割合	身体面	割合		
香川県計 (県計前年値)	16	8	50.0%	7	43.8%	1	6.3%	-	-	1	100.0%	-	-
	44	25	56.8%	17	38.6%	2	4.5%	-	-	2	100.0%	-	-
東讃保健所	4	-	-	4	100.0%	-	-	-	-	-	-	-	-
さぬき市	-	-	-	-	-	-	-	-	-	-	-	-	-
東かがわ市	-	-	-	-	-	-	-	-	-	-	-	-	-
三木町	4	-	-	4	100.0%	-	-	-	-	-	-	-	-
直島町	-	-	-	-	-	-	-	-	-	-	-	-	-
小豆保健所	-	-	-	-	-	-	-	-	-	-	-	-	-
土庄町	-	-	-	-	-	-	-	-	-	-	-	-	-
小豆島町	-	-	-	-	-	-	-	-	-	-	-	-	-
中讃保健所	1	1	100.0%	-	-	-	-	-	-	-	-	-	-
丸亀市	-	-	-	-	-	-	-	-	-	-	-	-	-
坂出市	-	-	-	-	-	-	-	-	-	-	-	-	-
善通寺市	-	-	-	-	-	-	-	-	-	-	-	-	-
綾川町	-	-	-	-	-	-	-	-	-	-	-	-	-
宇多津町	-	-	-	-	-	-	-	-	-	-	-	-	-
琴平町	-	-	-	-	-	-	-	-	-	-	-	-	-
多度津町	-	-	-	-	-	-	-	-	-	-	-	-	-
まんのう町	1	1	100.0%	-	-	-	-	-	-	-	-	-	-
西讃保健所	11	7	63.6%	3	27.3%	1	9.1%	-	-	1	100.0%	-	-
観音寺市	10	7	70.0%	2	20.0%	1	10.0%	-	-	1	100.0%	-	-
三豊市	1	-	-	1	100.0%	-	-	-	-	-	-	-	-
高松市保健所	-	-	-	-	-	-	-	-	-	-	-	-	-

表13-3 乳児健康診査の受診結果 集団健診（6～8か月児：一般及び精密）

市 町	一 般 実受診者数	一 般 受 診 結 果											
		異常なし	割合	既医療	割合	要経過 観察	割合	要医療	割合	(再掲)要医療		要精密	割合
										精神面	身体面		
香川県計 (県計前年値)	90 139	73 110	81.1% 79.1%	2 2	2.2% 1.4%	11 24	12.2% 17.3%	3 -	3.3% -	-	3 -	1 3	1.1% 2.2%
東讃保健所	12	11	91.7%	1	8.3%	-	-	-	-	-	-	-	-
さぬき市	-	-	-	-	-	-	-	-	-	-	-	-	-
東かがわ市	-	-	-	-	-	-	-	-	-	-	-	-	-
三木町	-	-	-	-	-	-	-	-	-	-	-	-	-
直島町	12	11	91.7%	1	8.3%	-	-	-	-	-	-	-	-
小豆保健所	1	1	100.0%	-	-	-	-	-	-	-	-	-	-
土庄町	1	1	100.0%	-	-	-	-	-	-	-	-	-	-
小豆島町	-	-	-	-	-	-	-	-	-	-	-	-	-
中讃保健所	77	61	79.2%	1	1.3%	11	14.3%	3	3.9%	-	3	1	1.3%
丸亀市	-	-	-	-	-	-	-	-	-	-	-	-	-
坂出市	-	-	-	-	-	-	-	-	-	-	-	-	-
普通寺市	-	-	-	-	-	-	-	-	-	-	-	-	-
綾川町	-	-	-	-	-	-	-	-	-	-	-	-	-
宇多津町	-	-	-	-	-	-	-	-	-	-	-	-	-
琴平町	-	-	-	-	-	-	-	-	-	-	-	-	-
多度津町	-	-	-	-	-	-	-	-	-	-	-	-	-
まんのう町	77	61	79.2%	1	1.3%	11	14.3%	3	3.9%	-	3	1	1.3%
西讃保健所	-	-	-	-	-	-	-	-	-	-	-	-	-
観音寺市	-	-	-	-	-	-	-	-	-	-	-	-	-
三豊市	-	-	-	-	-	-	-	-	-	-	-	-	-
高松市保健所	-	-	-	-	-	-	-	-	-	-	-	-	-

市 町	精密健康診査 実受診者数	精 密 受 診 結 果											
		異常なし	割合	要経過 観察	割合	要医療	割合	(再掲)要医療					
								精神面	割合	身体面	割合		
香川県計 (県計前年値)	1 2	-	-	1 1	100.0% 50.0%	-	-	-	-	-	-	-	-
東讃保健所	-	-	-	-	-	-	-	-	-	-	-	-	-
さぬき市	-	-	-	-	-	-	-	-	-	-	-	-	-
東かがわ市	-	-	-	-	-	-	-	-	-	-	-	-	-
三木町	-	-	-	-	-	-	-	-	-	-	-	-	-
直島町	-	-	-	-	-	-	-	-	-	-	-	-	-
小豆保健所	-	-	-	-	-	-	-	-	-	-	-	-	-
土庄町	-	-	-	-	-	-	-	-	-	-	-	-	-
小豆島町	-	-	-	-	-	-	-	-	-	-	-	-	-
中讃保健所	1	-	-	1	100.0%	-	-	-	-	-	-	-	-
丸亀市	-	-	-	-	-	-	-	-	-	-	-	-	-
坂出市	-	-	-	-	-	-	-	-	-	-	-	-	-
普通寺市	-	-	-	-	-	-	-	-	-	-	-	-	-
綾川町	-	-	-	-	-	-	-	-	-	-	-	-	-
宇多津町	-	-	-	-	-	-	-	-	-	-	-	-	-
琴平町	-	-	-	-	-	-	-	-	-	-	-	-	-
多度津町	-	-	-	-	-	-	-	-	-	-	-	-	-
まんのう町	1	-	-	1	100.0%	-	-	-	-	-	-	-	-
西讃保健所	-	-	-	-	-	-	-	-	-	-	-	-	-
観音寺市	-	-	-	-	-	-	-	-	-	-	-	-	-
三豊市	-	-	-	-	-	-	-	-	-	-	-	-	-
高松市保健所	-	-	-	-	-	-	-	-	-	-	-	-	-

表 1 3 - 4 乳児健康診査の受診結果 集団健診（9～12か月児：一般及び精密）

市 町	一 般 実受診者数	一 般 受 診 結 果											
		異常なし	割合	既医療	割合	要経過 観察	割合	要医療	割合	(再掲)要医療		要精密	割合
										精神面	身体面		
香川県計 (県計前年値)	382	320	83.8%	12	3.1%	44	11.5%	5	1.3%	-	5	1	0.3%
	401	332	82.8%	17	4.2%	41	10.2%	4	1.0%	-	4	7	1.7%
東讃保健所	93	71	76.3%	3	3.2%	19	20.4%	-	-	-	-	-	-
さぬき市	-	-	-	-	-	-	-	-	-	-	-	-	-
東かがわ市	74	55	74.3%	1	1.4%	18	24.3%	-	-	-	-	-	-
三木町	-	-	-	-	-	-	-	-	-	-	-	-	-
直島町	19	16	84.2%	2	10.5%	1	5.3%	-	-	-	-	-	-
小豆保健所	77	66	85.7%	2	2.6%	9	11.7%	-	-	-	-	-	-
土庄町	39	32	82.1%	2	5.1%	5	12.8%	-	-	-	-	-	-
小豆島町	38	34	89.5%	-	-	4	10.5%	-	-	-	-	-	-
中讃保健所	212	183	86.3%	7	3.3%	16	7.5%	5	2.4%	-	5	1	0.5%
丸亀市	-	-	-	-	-	-	-	-	-	-	-	-	-
坂出市	-	-	-	-	-	-	-	-	-	-	-	-	-
善通寺市	-	-	-	-	-	-	-	-	-	-	-	-	-
綾川町	120	107	89.2%	5	4.2%	6	5.0%	1	0.8%	-	1	1	0.8%
宇多津町	-	-	-	-	-	-	-	-	-	-	-	-	-
琴平町	-	-	-	-	-	-	-	-	-	-	-	-	-
多度津町	-	-	-	-	-	-	-	-	-	-	-	-	-
まんのう町	92	76	82.6%	2	2.2%	10	10.9%	4	4.3%	-	4	-	-
西讃保健所	-	-	-	-	-	-	-	-	-	-	-	-	-
観音寺市	-	-	-	-	-	-	-	-	-	-	-	-	-
三豊市	-	-	-	-	-	-	-	-	-	-	-	-	-
高松市保健所	-	-	-	-	-	-	-	-	-	-	-	-	-

市 町	精密健康診査 実受診者数	精 密 受 診 結 果											
		異常なし	割合	要経過 観察	割合	要医療	割合	(再掲)要医療					
								精神面	割合	身体面	割合		
香川県計 (県計前年値)	-	-	-	-	-	-	-	-	-	-	-	-	-
	6	1	16.7%	5	83.3%	-	-	-	-	-	-	-	-
東讃保健所	-	-	-	-	-	-	-	-	-	-	-	-	-
さぬき市	-	-	-	-	-	-	-	-	-	-	-	-	-
東かがわ市	-	-	-	-	-	-	-	-	-	-	-	-	-
三木町	-	-	-	-	-	-	-	-	-	-	-	-	-
直島町	-	-	-	-	-	-	-	-	-	-	-	-	-
小豆保健所	-	-	-	-	-	-	-	-	-	-	-	-	-
土庄町	-	-	-	-	-	-	-	-	-	-	-	-	-
小豆島町	-	-	-	-	-	-	-	-	-	-	-	-	-
中讃保健所	-	-	-	-	-	-	-	-	-	-	-	-	-
丸亀市	-	-	-	-	-	-	-	-	-	-	-	-	-
坂出市	-	-	-	-	-	-	-	-	-	-	-	-	-
善通寺市	-	-	-	-	-	-	-	-	-	-	-	-	-
綾川町	-	-	-	-	-	-	-	-	-	-	-	-	-
宇多津町	-	-	-	-	-	-	-	-	-	-	-	-	-
琴平町	-	-	-	-	-	-	-	-	-	-	-	-	-
多度津町	-	-	-	-	-	-	-	-	-	-	-	-	-
まんのう町	-	-	-	-	-	-	-	-	-	-	-	-	-
西讃保健所	-	-	-	-	-	-	-	-	-	-	-	-	-
観音寺市	-	-	-	-	-	-	-	-	-	-	-	-	-
三豊市	-	-	-	-	-	-	-	-	-	-	-	-	-
高松市保健所	-	-	-	-	-	-	-	-	-	-	-	-	-

表13-5 幼児健康診査の受診結果 集団健診（1歳6か月児：一般及び精密）

市 町	一 般 実受診者数	一 般 受 診 結 果											
		異常なし	割合	既医療	割合	要経過 観察	割合	要医療	割合	(再掲)要医療		要精密	割合
										精神面	身体面		
香川県計 (県計前年値)	5,439	2,985	54.9%	336	6.2%	1,870	34.4%	21	0.4%	2	19	227	4.2%
	2,796	1,388	49.6%	143	5.1%	1,168	41.8%	5	0.2%	2	3	90	3.2%
東讃保健所	437	226	51.7%	16	3.7%	165	37.8%	7	1.6%	2	5	23	5.3%
さぬき市	164	96	58.5%	2	1.2%	51	31.1%	-	-	-	-	15	9.1%
東かがわ市	103	51	49.5%	4	3.9%	46	44.7%	1	1.0%	1	-	1	1.0%
三木町	152	66	43.4%	10	6.6%	66	43.4%	3	2.0%	1	2	7	4.6%
直島町	18	13	72.2%	-	-	2	11.1%	3	16.7%	-	3	-	-
小豆保健所	99	67	67.7%	-	-	23	23.2%	2	2.0%	-	2	7	7.1%
土庄町	53	35	66.0%	-	-	11	20.8%	1	1.9%	-	1	6	11.3%
小豆島町	46	32	69.6%	-	-	12	26.1%	1	2.2%	-	1	1	2.2%
中讃保健所	1,529	816	53.4%	65	4.3%	579	37.9%	4	0.3%	-	4	65	4.3%
丸亀市	810	414	51.1%	29	3.6%	342	42.2%	1	0.1%	-	1	24	3.0%
坂出市	247	94	38.1%	12	4.9%	138	55.9%	-	-	-	-	3	1.2%
普通寺市	-	-	-	-	-	-	-	-	-	-	-	-	-
綾川町	117	69	59.0%	5	4.3%	20	17.1%	-	-	-	-	23	19.7%
宇多津町	151	86	57.0%	18	11.9%	45	29.8%	2	1.3%	-	2	-	-
琴平町	-	-	-	-	-	-	-	-	-	-	-	-	-
多度津町	108	78	72.2%	-	-	15	13.9%	-	-	-	-	15	13.9%
まんのう町	96	75	78.1%	1	1.0%	19	19.8%	1	1.0%	-	1	-	-
西讃保健所	627	294	46.9%	63	10.0%	242	38.6%	-	-	-	-	28	4.5%
観音寺市	326	114	35.0%	50	15.3%	156	47.9%	-	-	-	-	6	1.8%
三豊市	301	180	59.8%	13	4.3%	86	28.6%	-	-	-	-	22	7.3%
高松市保健所	2,747	1,582	57.6%	192	7.0%	861	31.3%	8	0.3%	-	8	104	3.8%

市 町	精密健康診査 実受診者数	精 密 受 診 結 果									
		異常なし	割合	要経過 観察	割合	要医療	割合	(再掲)要医療			
								精神面	割合	身体面	割合
香川県計 (県計前年値)	64	20	31.3%	29	45.3%	15	23.4%	1	6.7%	14	93.3%
	47	10	21.3%	29	61.7%	8	17.0%	1	12.5%	7	87.5%
東讃保健所	10	5	50.0%	3	30.0%	2	20.0%	-	-	2	100.0%
さぬき市	3	2	66.7%	1	33.3%	-	-	-	-	-	-
東かがわ市	1	-	-	-	-	1	100.0%	-	-	1	100.0%
三木町	6	3	50.0%	2	33.3%	1	16.7%	-	-	1	100.0%
直島町	-	-	-	-	-	-	-	-	-	-	-
小豆保健所	6	1	16.7%	3	50.0%	2	33.3%	-	-	2	100.0%
土庄町	5	1	20.0%	2	40.0%	2	40.0%	-	-	2	100.0%
小豆島町	1	-	-	1	100.0%	-	-	-	-	-	-
中讃保健所	41	11	26.8%	19	46.3%	11	26.8%	1	9.1%	10	90.9%
丸亀市	21	6	28.6%	7	33.3%	8	38.1%	-	-	8	100.0%
坂出市	-	-	-	-	-	-	-	-	-	-	-
普通寺市	-	-	-	-	-	-	-	-	-	-	-
綾川町	20	5	25.0%	12	60.0%	3	15.0%	1	33.3%	2	66.7%
宇多津町	-	-	-	-	-	-	-	-	-	-	-
琴平町	-	-	-	-	-	-	-	-	-	-	-
多度津町	-	-	-	-	-	-	-	-	-	-	-
まんのう町	-	-	-	-	-	-	-	-	-	-	-
西讃保健所	7	3	42.9%	4	57.1%	-	-	-	-	-	-
観音寺市	3	2	66.7%	1	33.3%	-	-	-	-	-	-
三豊市	4	1	25.0%	3	75.0%	-	-	-	-	-	-
高松市保健所	-	-	-	-	-	-	-	-	-	-	-

表 1 3 - 6 幼児健康診査の受診結果 集団健診（3歳児：一般及び精密）

市 町	一 般 実受診者数	一 般 受 診 結 果											
		異常なし	割合	既医療	割合	要経過 観察	割合	要医療	割合	(再掲)要医療		要精密	割合
										精神面	身体面		
香川県計 (県計前年値)	5,766	2,280	39.5%	415	7.2%	1,685	29.2%	46	0.8%	16	30	1,339	23.2%
	6,244	2,345	37.6%	465	7.4%	1,871	30.0%	47	0.8%	7	40	1,513	24.2%
東讃保健所	495	144	29.1%	46	9.3%	201	40.6%	17	3.4%	11	6	87	17.6%
さぬき市	179	47	26.3%	1	0.6%	108	60.3%	-	-	-	-	23	12.8%
東かがわ市	121	32	26.4%	6	5.0%	52	43.0%	5	4.1%	5	-	26	21.5%
三木町	179	54	30.2%	36	20.1%	40	22.3%	11	6.1%	6	5	38	21.2%
直島町	16	11	68.8%	3	18.8%	1	6.3%	1	6.3%	-	1	-	-
小豆保健所	115	61	53.0%	4	3.5%	22	19.1%	-	-	-	-	28	24.3%
土庄町	58	22	37.9%	2	3.4%	14	24.1%	-	-	-	-	20	34.5%
小豆島町	57	39	68.4%	2	3.5%	8	14.0%	-	-	-	-	8	14.0%
中讃保健所	1,587	621	39.1%	99	6.2%	526	33.1%	18	1.1%	4	14	322	20.3%
丸亀市	825	321	38.9%	73	8.8%	295	35.8%	6	0.7%	2	4	129	15.6%
坂出市	257	76	29.6%	13	5.1%	75	29.2%	-	-	-	-	93	36.2%
普通寺市	-	-	-	-	-	-	-	-	-	-	-	-	-
綾川町	150	66	44.0%	1	0.7%	34	22.7%	-	-	-	-	49	32.7%
宇多津町	156	86	55.1%	12	7.7%	45	28.8%	2	1.3%	1	1	11	7.1%
琴平町	-	-	-	-	-	-	-	-	-	-	-	-	-
多度津町	109	23	21.1%	-	-	52	47.7%	7	6.4%	-	7	27	24.8%
まんのう町	90	49	54.4%	-	-	25	27.8%	3	3.3%	1	2	13	14.4%
西讃保健所	686	277	40.4%	53	7.7%	220	32.1%	2	0.3%	1	1	134	19.5%
観音寺市	318	99	31.1%	34	10.7%	121	38.1%	-	-	-	-	64	20.1%
三豊市	368	178	48.4%	19	5.2%	99	26.9%	2	0.5%	1	1	70	19.0%
高松市保健所	2,883	1,177	40.8%	213	7.4%	716	24.8%	9	0.3%	-	9	768	26.6%

市 町	精密健康診査 実受診者数	精 密 受 診 結 果										
		異常なし	割合	要経過 観察	割合	要医療	割合	(再掲)要医療				
								精神面	割合	身体面	割合	
香川県計 (県計前年値)	347	92	26.5%	196	56.5%	59	17.0%	7	11.9%	52	88.1%	
	363	125	34.4%	166	45.7%	72	19.8%	3	4.2%	69	95.8%	
東讃保健所	40	5	12.5%	21	52.5%	14	35.0%	3	21.4%	11	78.6%	
さぬき市	-	-	-	-	-	-	-	-	-	-	-	
東かがわ市	21	1	4.8%	13	61.9%	7	33.3%	-	-	7	100.0%	
三木町	19	4	21.1%	8	42.1%	7	36.8%	3	42.9%	4	57.1%	
直島町	-	-	-	-	-	-	-	-	-	-	-	
小豆保健所	26	5	19.2%	15	57.7%	6	23.1%	-	-	6	100.0%	
土庄町	20	4	20.0%	15	75.0%	1	5.0%	-	-	1	100.0%	
小豆島町	6	1	16.7%	-	-	5	83.3%	-	-	5	100.0%	
中讃保健所	187	63	33.7%	90	48.1%	34	18.2%	4	11.8%	30	88.2%	
丸亀市	127	38	29.9%	63	49.6%	26	20.5%	-	-	26	100.0%	
坂出市	-	-	-	-	-	-	-	-	-	-	-	
普通寺市	-	-	-	-	-	-	-	-	-	-	-	
綾川町	47	21	44.7%	22	46.8%	4	8.5%	2	50.0%	2	50.0%	
宇多津町	-	-	-	-	-	-	-	-	-	-	-	
琴平町	-	-	-	-	-	-	-	-	-	-	-	
多度津町	-	-	-	-	-	-	-	-	-	-	-	
まんのう町	13	4	30.8%	5	38.5%	4	30.8%	2	50.0%	2	50.0%	
西讃保健所	94	19	20.2%	70	74.5%	5	5.3%	-	-	5	100.0%	
観音寺市	55	12	21.8%	40	72.7%	3	5.5%	-	-	3	100.0%	
三豊市	39	7	17.9%	30	76.9%	2	5.1%	-	-	2	100.0%	
高松市保健所	-	-	-	-	-	-	-	-	-	-	-	

表13-7 幼児健康診査の受診結果 集団健診（その他：一般及び精密）

市 町	一 般 実受診者数	一 般 受 診 結 果											
		異常なし	割合	既医療	割合	要経過 観察	割合	要医療	割合	(再掲)要医療		要精密	割合
										精神面	身体面		
香川県計 (県計前年値)	522	252	48.3%	50	9.6%	155	29.7%	7	1.3%	6	1	58	11.1%
	567	291	51.3%	57	10.1%	154	27.2%	10	1.8%	8	2	55	9.7%
東讃保健所	308	131	42.5%	34	11.0%	80	26.0%	5	1.6%	4	1	58	18.8%
さぬき市	-	-	-	-	-	-	-	-	-	-	-	-	-
東かがわ市	117	54	46.2%	15	12.8%	46	39.3%	2	1.7%	1	1	-	-
三木町	191	77	40.3%	19	9.9%	34	17.8%	3	1.6%	3	-	58	30.4%
直島町	-	-	-	-	-	-	-	-	-	-	-	-	-
小豆保健所	70	49	70.0%	-	-	19	27.1%	2	2.9%	2	-	-	-
土庄町	-	-	-	-	-	-	-	-	-	-	-	-	-
小豆島町	70	49	70.0%	-	-	19	27.1%	2	2.9%	2	-	-	-
中讃保健所	144	72	50.0%	16	11.1%	56	38.9%	-	-	-	-	-	-
丸亀市	-	-	-	-	-	-	-	-	-	-	-	-	-
坂出市	-	-	-	-	-	-	-	-	-	-	-	-	-
普通寺市	-	-	-	-	-	-	-	-	-	-	-	-	-
綾川町	-	-	-	-	-	-	-	-	-	-	-	-	-
宇多津町	-	-	-	-	-	-	-	-	-	-	-	-	-
琴平町	-	-	-	-	-	-	-	-	-	-	-	-	-
多度津町	144	72	50.0%	16	11.1%	56	38.9%	-	-	-	-	-	-
まんのう町	-	-	-	-	-	-	-	-	-	-	-	-	-
西讃保健所	-	-	-	-	-	-	-	-	-	-	-	-	-
観音寺市	-	-	-	-	-	-	-	-	-	-	-	-	-
三豊市	-	-	-	-	-	-	-	-	-	-	-	-	-
高松市保健所	-	-	-	-	-	-	-	-	-	-	-	-	-

市 町	精密健康診査 実受診者数	精 密 受 診 結 果									
		異常なし	割合	要経過 観察	割合	要医療	割合	(再掲)要医療			
								精神面	割合	身体面	割合
香川県計 (県計前年値)	42	14	33.3%	14	33.3%	14	33.3%	9	64.3%	5	35.7%
	32	10	31.3%	14	43.8%	8	25.0%	6	75.0%	2	25.0%
東讃保健所	42	14	33.3%	14	33.3%	14	33.3%	9	64.3%	5	35.7%
さぬき市	-	-	-	-	-	-	-	-	-	-	-
東かがわ市	-	-	-	-	-	-	-	-	-	-	-
三木町	42	14	33.3%	14	33.3%	14	33.3%	9	64.3%	5	35.7%
直島町	-	-	-	-	-	-	-	-	-	-	-
小豆保健所	-	-	-	-	-	-	-	-	-	-	-
土庄町	-	-	-	-	-	-	-	-	-	-	-
小豆島町	-	-	-	-	-	-	-	-	-	-	-
中讃保健所	-	-	-	-	-	-	-	-	-	-	-
丸亀市	-	-	-	-	-	-	-	-	-	-	-
坂出市	-	-	-	-	-	-	-	-	-	-	-
普通寺市	-	-	-	-	-	-	-	-	-	-	-
綾川町	-	-	-	-	-	-	-	-	-	-	-
宇多津町	-	-	-	-	-	-	-	-	-	-	-
琴平町	-	-	-	-	-	-	-	-	-	-	-
多度津町	-	-	-	-	-	-	-	-	-	-	-
まんのう町	-	-	-	-	-	-	-	-	-	-	-
西讃保健所	-	-	-	-	-	-	-	-	-	-	-
観音寺市	-	-	-	-	-	-	-	-	-	-	-
三豊市	-	-	-	-	-	-	-	-	-	-	-
高松市保健所	-	-	-	-	-	-	-	-	-	-	-

表 1 4 - 1 幼児健康診査（精神発達）の受診結果 総合 （1歳6か月児：一般及び精密）

市 町	一 般 実受診者数	一 般 受 診 結 果									
		異常なし	割合	既医療	割合	要経過 観察	割合	要医療	割合	要精密	割合
香川県計 (県計前年値)	5,639	4,266	75.7%	105	1.9%	1,163	20.6%	6	0.1%	89	1.6%
	5,777	4,291	74.3%	107	1.9%	1,328	23.0%	2	-	38	0.7%
東讃保健所	437	245	56.1%	11	2.5%	170	38.9%	4	0.9%	7	1.6%
さぬき市	164	101	61.6%	-	-	62	37.8%	1	0.6%	-	-
東かがわ市	103	60	58.3%	1	1.0%	42	40.8%	-	-	-	-
三木町	152	66	43.4%	10	6.6%	66	43.4%	3	2.0%	7	4.6%
直島町	18	18	100.0%	-	-	-	-	-	-	-	-
小豆保健所	99	76	76.8%	-	-	21	21.2%	1	1.0%	1	1.0%
土庄町	53	44	83.0%	-	-	9	17.0%	-	-	-	-
小豆島町	46	32	69.6%	-	-	12	26.1%	1	2.2%	1	2.2%
中讃保健所	1,729	1,114	64.4%	18	1.0%	568	32.9%	1	0.1%	24	1.4%
丸亀市	810	486	60.0%	5	0.6%	318	39.3%	-	-	-	-
坂出市	247	129	52.2%	1	0.4%	117	47.4%	-	-	-	-
善通寺市	172	112	65.1%	6	3.5%	53	30.8%	-	-	1	0.6%
綾川町	117	69	59.0%	5	4.3%	20	17.1%	-	-	23	19.7%
宇多津町	151	108	71.5%	1	0.7%	42	27.8%	-	-	-	-
琴平町	28	16	57.1%	-	-	6	21.4%	-	-	-	-
多度津町	108	108	100.0%	-	-	-	-	-	-	-	-
まんのう町	96	86	89.6%	-	-	12	12.5%	1	1.0%	-	-
西讃保健所	627	294	46.9%	63	10.0%	242	38.6%	-	-	22	3.5%
観音寺市	326	114	35.0%	50	15.3%	156	47.9%	-	-	-	-
三豊市	301	180	59.8%	13	4.3%	86	28.6%	-	-	22	7.3%
高松市保健所	2,747	2,537	92.4%	13	0.5%	162	5.9%	-	-	35	1.3%

市 町	精 密 実受診者数	精 密 受 診 結 果					
		異常なし	割合	要経過 観察	割合	要医療	割合
香川県計 (県計前年値)	80	17	21.3%	44	55.0%	19	23.8%
	32	6	18.8%	15	46.9%	11	34.4%
東讃保健所	6	3	50.0%	2	33.3%	1	16.7%
さぬき市	-	-	-	-	-	-	-
東かがわ市	-	-	-	-	-	-	-
三木町	6	3	50.0%	2	33.3%	1	16.7%
直島町	-	-	-	-	-	-	-
小豆保健所	1	-	-	1	100.0%	-	-
土庄町	-	-	-	-	-	-	-
小豆島町	1	-	-	1	100.0%	-	-
中讃保健所	22	5	22.7%	12	54.5%	5	22.7%
丸亀市	-	-	-	-	-	-	-
坂出市	-	-	-	-	-	-	-
善通寺市	2	-	-	-	-	2	100.0%
綾川町	20	5	25.0%	12	60.0%	3	15.0%
宇多津町	-	-	-	-	-	-	-
琴平町	-	-	-	-	-	-	-
多度津町	-	-	-	-	-	-	-
まんのう町	-	-	-	-	-	-	-
西讃保健所	20	9	45.0%	11	55.0%	-	-
観音寺市	-	-	-	-	-	-	-
三豊市	20	9	45.0%	11	55.0%	-	-
高松市保健所	31	-	-	18	58.1%	13	41.9%

表 1 4 - 2 幼児健康診査（精神発達）の受診結果 総合 （3歳児：一般及び精密）

市 町	一 般 実受診者数	一 般 受 診 結 果									
		異常なし	割合	既医療	割合	要観察	割合	要医療	割合	要精密	割合
香川県計 (県計前年値)	6,001 6,494	4,198 4,493	70.0% 69.2%	282 279	4.7% 4.3%	1,176 1,336	19.6% 20.6%	23 34	0.4% 0.5%	259 272	4.3% 4.2%
東讃保健所	495	276	55.8%	41	8.3%	124	25.1%	16	3.2%	38	7.7%
さぬき市	179	125	69.8%	-	-	54	30.2%	-	-	-	-
東かがわ市	121	84	69.4%	2	1.7%	30	24.8%	5	4.1%	-	-
三木町	179	54	30.2%	36	20.1%	40	22.3%	11	6.1%	38	21.2%
直島町	16	13	81.3%	3	18.8%	-	-	-	-	-	-
小豆保健所	115	88	76.5%	2	1.7%	17	14.8%	-	-	8	7.0%
土庄町	58	49	84.5%	-	-	9	15.5%	-	-	-	-
小豆島町	57	39	68.4%	2	3.5%	8	14.0%	-	-	8	14.0%
中讃保健所	1,822	1,076	59.1%	114	6.3%	572	31.4%	5	0.3%	56	3.1%
丸亀市	824	524	63.6%	38	4.6%	259	31.4%	3	0.4%	-	-
坂出市	257	125	48.6%	16	6.2%	116	45.1%	-	-	-	-
善通寺市	199	102	51.3%	13	6.5%	79	39.7%	-	-	5	2.5%
綾川町	150	66	44.0%	1	0.7%	34	22.7%	-	-	49	32.7%
宇多津町	156	117	75.0%	12	7.7%	26	16.7%	1	0.6%	-	-
琴平町	37	28	75.7%	1	2.7%	7	18.9%	-	-	-	-
多度津町	109	43	39.4%	33	30.3%	33	30.3%	-	-	-	-
まんのう町	90	71	78.9%	-	-	18	20.0%	1	1.1%	2	2.2%
西讃保健所	686	278	40.5%	53	7.7%	219	31.9%	2	0.3%	70	10.2%
観音寺市	318	99	31.1%	34	10.7%	121	38.1%	-	-	-	-
三豊市	368	179	48.6%	19	5.2%	98	26.6%	2	0.5%	70	19.0%
高松市保健所	2,883	2,480	86.0%	72	2.5%	244	8.5%	-	-	87	3.0%

市 町	精 密 実受診者数	精 密 受 診 結 果					
		異常なし	割合	要観察	割合	要医療	割合
香川県計 (県計前年値)	219 222	38 38	17.4% 17.1%	97 100	44.3% 45.0%	84 84	38.4% 37.8%
東讃保健所	19	4	21.1%	8	42.1%	7	36.8%
さぬき市	-	-	-	-	-	-	-
東かがわ市	-	-	-	-	-	-	-
三木町	19	4	21.1%	8	42.1%	7	36.8%
直島町	-	-	-	-	-	-	-
小豆保健所	7	1	14.3%	1	14.3%	5	71.4%
土庄町	-	-	-	-	-	-	-
小豆島町	7	1	14.3%	1	14.3%	5	71.4%
中讃保健所	53	21	39.6%	22	41.5%	10	18.9%
丸亀市	-	-	-	-	-	-	-
坂出市	-	-	-	-	-	-	-
善通寺市	4	-	-	-	-	4	100.0%
綾川町	47	21	44.7%	22	46.8%	4	8.5%
宇多津町	-	-	-	-	-	-	-
琴平町	-	-	-	-	-	-	-
多度津町	-	-	-	-	-	-	-
まんのう町	2	-	-	-	-	2	100.0%
西讃保健所	61	11	18.0%	45	73.8%	5	8.2%
観音寺市	-	-	-	-	-	-	-
三豊市	61	11	18.0%	45	73.8%	5	8.2%
高松市保健所	79	1	1.3%	21	26.6%	57	72.2%

安心な子育て
4 歯科健康診査の結果割合

表 15-1 1歳6か月児歯科健康診査の結果割合

市 町	受診者数 (受診率)	未処置の う触のある者 (割合)	d f 歯が ない者 (割合)	d f 歯 総本数	不正咬合 のある者 (割合)	平均 d f 歯数 ①	平均 d f 歯数 ②				
香川県計 (県計前年値)	5,630 5,918	97.6% 97.5%	35 45	0.6% 0.8%	5,595 5,873	99.4% 99.2%	97 128	340 394	6.0% 6.7%	0.0 0.0	2.8 2.8
東讃保健所	431	99.5%	1	0.2%	430	99.8%	3	27	6.3%	0.0	3.0
さぬき市	164	98.8%	-	-	164	100.0%	-	26	15.9%	-	-
東かがわ市	103	101.0%	1	1.0%	102	99.0%	3	1	1.0%	0.0	3.0
三木町	146	99.3%	-	-	146	100.0%	-	-	-	-	-
直島町	18	100.0%	-	-	18	100.0%	-	-	-	-	-
小豆保健所	99	95.2%	1	1.0%	98	99.0%	8	18	18.2%	0.1	8.0
土庄町	53	96.4%	-	-	53	100.0%	-	8	15.1%	-	-
小豆島町	46	93.9%	1	2.2%	45	97.8%	8	10	21.7%	0.2	8.0
中讃保健所	1,727	99.2%	18	1.0%	1,709	99.0%	49	104	6.0%	0.0	2.7
丸亀市	810	99.1%	7	0.9%	803	99.1%	20	54	6.7%	0.0	2.9
坂出市	247	100.8%	5	2.0%	242	98.0%	9	15	6.1%	0.0	1.8
善通寺市	172	101.2%	3	1.7%	169	98.3%	12	15	8.7%	0.1	4.0
綾川町	117	100.0%	-	-	117	100.0%	-	-	-	-	-
宇多津町	151	98.7%	-	-	151	100.0%	-	8	5.3%	-	-
琴平町	26	92.9%	-	-	26	100.0%	-	2	7.7%	-	-
多度津町	108	94.7%	-	-	108	100.0%	-	4	3.7%	-	-
まんのう町	96	99.0%	3	3.1%	93	96.9%	8	6	6.3%	0.1	2.7
西讃保健所	627	98.9%	1	0.2%	626	99.8%	2	29	4.6%	0.0	2.0
観音寺市	326	99.1%	1	0.3%	325	99.7%	2	4	1.2%	0.0	2.0
三豊市	301	98.7%	-	-	301	100.0%	-	25	8.3%	-	-
高松市保健所	2,746	96.2%	14	0.5%	2,732	99.5%	35	162	5.9%	0.0	2.5

表 15-2 3歳児歯科健康診査の結果割合

市 町	受診者数 (受診率)	未処置の う触のある者 (割合)	d f 歯が ない者 (割合)	d f 歯 総本数	不正咬合 のある者 (割合)	平均 d f 歯数 ①	平均 d f 歯数 ②				
香川県計 (県計前年値)	5,984 6,432	95.8% 96.2%	555 762	9.3% 11.8%	5,429 5,670	90.7% 88.2%	1,761 2,425	857 922	14.3% 14.3%	0.3 0.4	3.2 3.2
東讃保健所	495	97.4%	41	8.3%	454	91.7%	148	63	12.7%	0.3	3.6
さぬき市	179	97.8%	21	11.7%	158	88.3%	84	24	13.4%	0.5	4.0
東かがわ市	121	97.6%	11	9.1%	110	90.9%	36	24	19.8%	0.3	3.3
三木町	179	96.8%	8	4.5%	171	95.5%	25	13	7.3%	0.1	3.1
直島町	16	100.0%	1	6.3%	15	93.8%	3	2	12.5%	0.2	3.0
小豆保健所	115	101.8%	16	13.9%	99	86.1%	40	9	7.8%	0.3	2.5
土庄町	58	105.5%	6	10.3%	52	89.7%	20	4	6.9%	0.3	3.3
小豆島町	57	98.3%	10	17.5%	47	82.5%	20	5	8.8%	0.4	2.0
中讃保健所	1,818	97.4%	217	11.9%	1,601	88.1%	799	250	13.8%	0.4	3.7
丸亀市	824	98.1%	98	11.9%	726	88.1%	366	109	13.2%	0.4	3.7
坂出市	257	98.8%	32	12.5%	225	87.5%	86	34	13.2%	0.3	2.7
善通寺市	199	96.6%	26	13.1%	173	86.9%	107	32	16.1%	0.5	4.1
綾川町	150	96.2%	13	8.7%	137	91.3%	48	-	-	0.3	3.7
宇多津町	156	99.4%	20	12.8%	136	87.2%	87	36	23.1%	0.6	4.4
琴平町	31	77.5%	5	16.1%	26	83.9%	12	-	-	0.4	2.4
多度津町	109	97.3%	11	10.1%	98	89.9%	43	30	27.5%	0.4	3.9
まんのう町	92	96.8%	12	13.0%	80	87.0%	50	9	9.8%	0.5	4.2
西讃保健所	684	99.4%	58	8.5%	626	91.5%	173	52	7.6%	0.3	3.0
観音寺市	317	100.0%	26	8.2%	291	91.8%	64	23	7.3%	0.2	2.5
三豊市	367	98.9%	32	8.7%	335	91.3%	109	29	7.9%	0.3	3.4
高松市保健所	2,872	93.6%	223	7.8%	2,649	92.2%	601	483	16.8%	0.2	2.7

(注1) 1歳6か月児及び3歳児健康診査において、善通寺市と琴平町は医療機関へ委託している。

(注2) d f 歯がない者とは、未処置及び処置済みむし歯のどちらもない者である。

(注3) d f 歯総本数とは、未処置及び処置済みむし歯の延べ合計数である。

(注4) 平均 d f 歯数① = 「d f 歯総本数」 / 「受診者数」

(注5) 平均 d f 歯数② = 「d f 歯総本数」 / (「受診者数」 - 「d f 歯がない者」)

表 15-3 幼児歯科健康診査（集団健診）の結果割合

市 町	受診者数	(受診率)	未処置の う触のある者	(割合)	d f 歯が ない者	(割合)	d f 歯 総本数	不正咬合 のある者	(割合)	平均 d f 歯数 ①	平均 d f 歯数 ②
合 計	392	97.8%	10	2.6%	337	86.0%	71	34	8.7%	0.2	1.3
さぬき市	-	-	-	-	-	-	-	-	-	-	-
東かがわ市	-	-	-	-	-	-	-	-	-	-	-
三木町	-	-	-	-	-	-	-	-	-	-	-
直島町	27	90.0%	-	-	27	100.0%	-	2	7.4%	-	-
土庄町	45	91.8%	-	-	-	-	-	4	8.9%	-	-
小豆島町	-	-	-	-	-	-	-	-	-	-	-
丸亀市	-	-	-	-	-	-	-	-	-	-	-
坂出市	-	-	-	-	-	-	-	-	-	-	-
善通寺市	-	-	-	-	-	-	-	-	-	-	-
綾川町	119	100.0%	4	3.4%	115	96.6%	14	7	5.9%	0.1	3.5
宇多津町	-	-	-	-	-	-	-	-	-	-	-
琴平町	-	-	-	-	-	-	-	-	-	-	-
多度津町	106	99.1%	2	1.9%	104	98.1%	25	15	14.2%	0.2	12.5
まんのう町	95	99.0%	4	4.2%	91	95.8%	32	6	6.3%	0.3	8.0
観音寺市	-	-	-	-	-	-	-	-	-	-	-
三豊市	-	-	-	-	-	-	-	-	-	-	-
高松市	-	-	-	-	-	-	-	-	-	-	-

表 15-4 幼児歯科健康診査（医療機関委託）の受診状況

市 町	受診票 交付数	延受診者数	(受診率)	対象
さぬき市	216	118	54.6%	2歳児
東かがわ市	95	43	45.3%	2歳児
小豆島町	48	30	62.5%	2歳児
坂出市	221	183	82.8%	2歳6か月児
琴平町	28	20	71.4%	2歳6か月児
〃	43	24	55.8%	就学前児
三豊市	297	148	49.8%	2歳6か月児
高松市	2,963	1,711	57.7%	幼児

疾病・事故の既往

表 1 6 - 1 健康診査時間診事項 一疾病・事故の既往状況 (1歳6か月児)

市 町	麻しん 既往	(割合)	水 痘 既往	(割合)	流行性耳下 腺炎既往	(割合)	風しん 既往	(割合)	百日咳 既往	(割合)	事 故 既往	(割合)
香川県計	2	0.0%	43	0.8%	-	-	1	0.0%	1	0.0%	475	8.4%
(県計前年値)	-	-	25	0.4%	1	0.0%	-	-	-	-	512	8.5%
東讃保健所	-	-	1	0.2%	-	-	-	-	-	-	19	4.3%
さぬき市	-	-	-	-	-	-	-	-	-	-	-	-
東かがわ市	-	-	-	1.0%	-	-	-	-	-	-	1	1.0%
三木町	-	-	-	-	-	-	-	-	-	-	18	11.8%
直島町	-	-	-	-	-	-	-	-	-	-	-	-
小豆保健所	-	-	1	1.0%	-	-	-	-	-	-	4	4.0%
土庄町	-	-	1	1.9%	-	-	-	-	-	-	4	7.5%
小豆島町	-	-	-	-	-	-	-	-	-	-	-	-
中讃保健所	-	-	11	0.6%	-	-	1	0.1%	1	0.1%	104	6.0%
丸亀市	-	-	8	1.0%	-	-	1	0.1%	1	0.1%	67	8.3%
坂出市	-	-	-	-	-	-	-	-	-	-	7	2.8%
善通寺市	-	-	-	-	-	-	-	-	-	-	4	2.3%
綾川町	-	-	1	0.9%	-	-	-	-	-	-	-	-
宇多津町	-	-	1	0.7%	-	-	-	-	-	-	15	9.9%
琴平町	-	-	-	-	-	-	-	-	-	-	6	21.4%
多度津町	-	-	-	-	-	-	-	-	-	-	3	2.8%
まんのう町	-	-	1	1.0%	-	-	-	-	-	-	2	2.0%
西讃保健所	-	-	2	0.3%	-	-	-	-	-	-	43	6.8%
観音寺市	-	-	-	-	-	-	-	-	-	-	23	7.0%
三豊市	-	-	2	0.7%	-	-	-	-	-	-	20	6.6%
高松市保健所	2	0.1%	28	1.0%	-	-	-	-	-	-	305	11.1%

(注1) 各疾患の既往数は、医師の診断を受けたか、若しくは保護者が明らかにその疾患であると考えている児の数である。

(注2) 事故の既往数は、転倒、打撲、切傷、誤飲、溺水、交通事故などにより医療機関を受診した児の数である。

表 1 6 - 2 健康診査時間診事項 一疾病・事故の既往状況 (3歳児)

市 町	麻しん 既往	(割合)	水 痘 既往	(割合)	流行性耳下 腺炎既往	(割合)	風しん 既往	(割合)	百日咳 既往	(割合)	事 故 既往	(割合)
香川県計	1	0.0%	69	1.1%	4	0.1%	-	-	4	0.1%	582	9.7%
(県計前年値)	-	-	41	0.6%	6	0.1%	-	-	3	0.0%	633	9.7%
東讃保健所	-	-	5	1.0%	-	-	-	-	1	0.2%	36	7.3%
さぬき市	-	-	2	1.1%	-	-	-	-	-	-	15	8.4%
東かがわ市	-	-	1	0.8%	-	-	-	-	1	0.8%	9	7.4%
三木町	-	-	2	1.1%	-	-	-	-	-	-	12	6.7%
直島町	-	-	-	-	-	-	-	-	-	-	-	-
小豆保健所	-	-	1	0.9%	-	-	-	-	-	-	15	13.0%
土庄町	-	-	1	1.7%	-	-	-	-	-	-	10	17.2%
小豆島町	-	-	-	-	-	-	-	-	-	-	5	8.8%
中讃保健所	-	-	20	1.1%	2	0.1%	-	-	1	0.1%	118	6.5%
丸亀市	-	-	12	1.5%	-	-	-	-	1	0.1%	67	8.1%
坂出市	-	-	-	-	-	-	-	-	-	-	7	2.7%
善通寺市	-	-	2	1.0%	1	0.5%	-	-	-	-	22	11.1%
綾川町	-	-	1	0.7%	-	-	-	-	-	-	-	-
宇多津町	-	-	2	1.3%	-	-	-	-	-	-	9	5.8%
琴平町	-	-	1	2.5%	-	-	-	-	-	-	4	10.0%
多度津町	-	-	1	0.9%	1	0.9%	-	-	-	-	8	7.3%
まんのう町	-	-	1	1.1%	-	-	-	-	-	-	1	1.1%
西讃保健所	-	-	2	0.3%	-	-	-	-	-	-	43	6.3%
観音寺市	-	-	-	-	-	-	-	-	-	-	24	7.5%
三豊市	-	-	2	0.5%	-	-	-	-	-	-	19	5.2%
高松市保健所	1	0.0%	41	1.4%	2	0.1%	-	-	2	0.1%	370	12.8%

保健所母子保健主管課一覧

保健所名	課名	所在地	電話番号
小豆総合事務所 (小豆保健所)	保健福祉課	〒761-4121 小豆郡土庄町湊崎甲2079-5	0879-62-1373
東讃保健福祉事務所 (東讃保健所)	保健対策課	〒769-2401 さぬき市津田町津田930番地2	0879-29-8264
中讃保健福祉事務所 (中讃保健所)	保健対策第二課	〒763-0082 丸亀市土器町東八丁目526	0877-24-9963
西讃保健福祉事務所 (西讃保健所)	保健対策課	〒768-0067 観音寺市坂本町七丁目3番18号	0875-25-2052
高松市保健所	健康づくり推進課 (保健センター1階)	〒760-0074 高松市桜町一丁目9番12号	087-839-2363

市町母子保健主管課一覧

HC	市町名	母子保健関係窓口	電話番号	FAX番号
	高 松 市	健康づくり推進課	087-839-2363	087-839-2367
東 讃	さ ぬ き 市	国保・健康課	0879-26-9908	0879-26-9947
	東 か が わ 市	こども家庭課	0879-26-1229	0879-26-1209
	三 木 町	こども課	087-891-3322	087-898-1994
	直 島 町	住民福祉課健康推進室	087-892-3400	087-892-3888
小 豆	土 庄 町	健康福祉課	0879-62-7002	0879-62-8301
	小 豆 島 町	健康づくり福祉課	0879-82-7038	0879-82-1120
中 讃	丸 亀 市	健康課	0877-24-8806	0877-24-8830
	坂 出 市	けんこう課	0877-44-5006	0877-44-5068
	善 通 寺 市	子ども課	0877-63-6365	0877-63-6372
	宇 多 津 町	健康増進課	0877-49-8008	0877-49-8837
	綾 川 町	健康福祉課	087-876-2525	087-876-3362
	琴 平 町	子ども・保健課	0877-75-6719	0877-75-6724
	多 度 津 町	健康福祉課	0877-33-1134	0877-33-2550
	ま ん の う 町	健康増進課	0877-73-0126	0877-79-3276
西 讃	観 音 寺 市	こども家庭課	0875-23-7899	0875-25-5900
	三 豊 市	子育て支援課	0875-73-3016	0875-73-3023

こども家庭センター / 子育て世代包括支援センター 一覧

HC	市町名	子育て世代包括支援センター	住所	電話番号
高松市		高松市保健センター・ こども家庭センター	高松市桜町一丁目9番12号	087-839-2363
		高松市仏生山保健センター・ こども家庭センター	高松市仏生山町甲218番地1	087-889-7772
		勝賀保健ステーション・ こども家庭センター	高松市香西南町476番地1	087-882-7971
		牟礼保健ステーション・ こども家庭センター	高松市牟礼町牟礼302番地1	087-845-5249
		香川保健ステーション・ こども家庭センター	高松市香川町川東上1865番地13	087-879-0371
		国分寺保健ステーション・ こども家庭センター	高松市国分寺町新居1298番地	087-874-8200
		山田保健ステーション・ こども家庭センター	高松市川島本町191番地13	087-848-6581
東讃	さぬき市	さぬきッズ子育てサポートセンター	さぬき市寒川町石田東甲935番地1	0879-26-9932
	東かがわ市	東かがわ市こども家庭センター	東かがわ市湊1847番地1	0879-26-1229
	三木町	三木町子育て世代包括支援センター「すまいる」	三木町大字氷上310番地	087-891-3322
	直島町	直島町こども家庭センター	直島町1122番地1	087-892-3400
小豆	土庄町	土庄町子育て世代包括支援センター	土庄町淵崎甲1400番地2	0879-62-7002
	小豆島町	小豆島町子育て世代包括支援センター	小豆島町片城甲44番地95	0879-82-7038
中讃	丸亀市	ハッピーサポート丸亀	丸亀市大手町二丁目4番21号	0877-24-8806
		丸亀市子育て支援総合相談窓口 あだあじお	丸亀市大手町二丁目1番7号	0877-85-8810
	坂出市	坂出市こども家庭センター	坂出市室町二丁目3番5号	0877-44-5027
	善通寺市	善通寺市こども家庭センター	善通寺市文京町二丁目1番1号	0877-63-6365
	宇多津町	宇多津町子育て世代包括支援センター	宇多津町1881番地	0877-49-8008
	綾川町	子育て支援施設きらり	綾川町畑田671番地8	087-877-2320
	琴平町	琴平町子育て世代包括支援センター	琴平町榎井817-10	0877-75-6719
	多度津町	多度津町子育て世代包括支援センター	多度津町西港町127番地1 (別館ピーチ)	0877-32-8565
	まんのう町	子育て世代包括支援センター	まんのう町長尾501 (かりん健康センター内)	0877-73-0126
西讃	観音寺市	観音寺市子育て世代包括支援センター	観音寺市坂本町一丁目1番1号	0875-23-3964
	三豊市	子育て世代包括支援センター「なないろ」	三豊市高瀬町下勝間2373番地1	0875-73-3016

かがわの母子保健

令和8年3月発行

編集・発行

香川県健康福祉部子ども政策推進局子ども家庭課
母子保健グループ

香川県高松市番町四丁目1番10号

TEL 087-832-3285